



# التقرير المالى الشهرى

سبتمبر ٢٠٢٣ • مجلد (١٨) ، عدد (١١)

أبراج وزارة المالية  
امتداد شارع رمسيس  
القاهرة - مصر

إعداد :

سارة عيد

رئيس تحرير ورئيس وحدة الشفافية

للاشتراك :

رجاء إرسال الطلب إلى العنوان أو من خلال رقم الفاكس أدناه، أو تحميل ملف  
الطلب من الموقع الإلكتروني للوزارة: [www.mof.gov.eg](http://www.mof.gov.eg)  
والضغط على إرسال. للاستفسار والاستعلام رجاء إرسال  
فاكس: ٢٦٨٦١٥٦١٠ (٢٠٢)

حازم محمود  
ألفت حمدي  
باكينام شبل  
مونیکا ايميل  
أمل حمدي  
إبراهيم شهاب  
شريف عبد الكريم  
أحمد إسماعيل  
اقتصادي أول  
محلل اقتصادي  
محلل اقتصادي  
باحث اقتصادي  
تصميم  
تصميم  
تصميم  
تصميم

# الفهرس

ب - ج د هـ - ق	قائمة الجداول قائمة الرسوم البيانية ملخص تنفيذي
١ - ٧	القسم الأول نظرة عامة على الأداء الإقتصادي و المالي
١١ - ١٣	القسم الثاني مؤشرات الإقتصاد العيني و الحقيقي
١٧ - ٢١	القسم الثالث الأسعار المحلية
٢٥ - ٣٢	القسم الرابع مؤشرات المالية العامة
٣٥ - ٤٢	القسم الخامس الدين الحكومي و هيكل المديونية
٤٥ - ٥٢	القسم السادس المؤشرات النقدية
٥٥ - ٦١	القسم السابع القطاع المالي و الإستثمارات
٦٥ - ٧٣	القسم الثامن معاملات القطاع الخارجي
٧٧ - ٧٩	القسم التاسع مقارنة تحليلية لأداء الإقتصاد المصري

# قائمة الجداول

٧-١	القسم الأول : نظرة عامة على الأداء الإقتصادي و المالي
١	أ- الإقتصاد العيني (بالأسعار الجارية)
١	ب- مؤشرات الإقتصاد العيني و الحقيقي و مصادر النمو
٢	ج- السكان و التشغيل
٢	د- الأسعار المحلية (متوسط الفترة)
٣	هـ- مؤشرات المالية العامة
٤	و- ملخص الدين العام المحلي (بالمليون جنيه، رصيد نهاية الفترة)
٤	ز- إجمالي الدين العام الخارجى (مليون دولار، رصيد نهاية الفترة)
٤	ح- خدمة الدين الحكومى (مليون جنيه، تدفقات)
٥	ط- المؤشرات النقدية (نهاية الفترة)
٦	ى- القطاع المالى والاستثمارات
٧	ك- معاملات القطاع الخارجى

١٣-١١	القسم الثانى : مؤشرات الإقتصاد العيني و الحقيقي
١١	جدول (١) الناتج المحلى الإجمالى بحسب الموارد و الإستخدامات بأسعار السوق (أسعار جارية)
١٢	جدول (٢) الناتج المحلى الإجمالى بتكلفة عوامل الإنتاج موزعاً بحسب القطاعات الإقتصادية (أسعار جارية)
١٣	جدول (٣) إجمالى الإستثمارات موزعة بحسب القطاعات الإقتصادية

٢١-١٧	القسم الثالث : الأسعار المحلية
١٧	جدول (٤) معدلات التضخم السنوية فى الأرقام القياسية للأسعار المحلية
١٨	جدول (٥) معدلات التضخم السنوية لأسعار المستهلكين
١٩	جدول (٦) معدل التضخم السنوى لأسعار المنتجين طبقاً للنشاط الأقتصادى
٢٠	جدول (٧) معدل التضخم السنوى لأسعار المنتجين طبقاً للإستخدام النهائى
٢٠	جدول (٨) معدل التضخم السنوى لأسعار المنتجين طبقاً لدرجة التصنيع
٢١	جدول (٩) تطور أسعار الصرف

٣٢-٢٥	القسم الرابع : مؤشرات المالية العامة
٢٥	جدول (١٠) ملخص المعاملات المالية للحكومة
٢٦-٢٧	جدول (١١) ملخص المعاملات الرئيسية للموازنة العامة : القطاع الحكومى
٢٨	جدول (١٢ أ-) هيكل الإيرادات العامة (الإيرادات الضريبية)
٢٩	جدول (١٢ ب-) هيكل الإيرادات العامة (الإيرادات غير الضريبية)
٣٠	جدول (١٣) توزيع المتحصلات الجمركية بحسب التصنيف الوظيفى للواردات
٣١-٣٢	جدول (١٤) هيكل المصروفات العامة

٤٢-٣٥	القسم الخامس : الدين الحكومى و هيكل المديونية
٣٥	جدول (١٥) ملخص الدين العام المحلى
٣٦	جدول (١٦) الدين المحلى لأجهزة الموازنة العامة
٣٧	جدول (١٧) الدين المحلى للحكومة العامة
٣٨	جدول (١٨) الدين العام المحلى
٣٩	جدول (١٩) إجمالى الدين العام الخارجى
٤٠	جدول (٢٠) خدمة الدين الحكومى (داخلى و خارجى)
٤١	جدول (٢١) إصدارات الاوراق المالية الحكومية (اذون و سندات)
٤١	جدول (٢٢) إصدارات الاوراق المالية الحكومية (اذون و سندات) الربع سنوية
٤٢	جدول (٢٣) تطور معدلات العائد حتى تاريخ الإستحقاق لسندات الخزانة

# قائمة الجداول (تابع)

٥٢-٤٥	القسم السادس : المؤشرات النقدية
٤٥	جدول (٢٤) تطور المؤشرات النقدية الرئيسية
٤٦-٤٧	جدول (٢٥) المسح المصرفي لأهم إجماليات السيولة المحلية (الأصول و الإلتزامات المقابلة)
٤٨	جدول (٢٦) نقود الإحتياط و الأصول المقابلة
٤٩	جدول (٢٧) الودائع لدى البنوك
٥٠	جدول (٢٨) التسهيلات الائتمانية من البنوك
٥١	جدول (٢٩) هيكل أسعار الفائدة المحلية
٥٢	جدول (٣٠) متوسط أسعار عائد المعاملات البنينية بين البنوك (الإنترنتك)

٦١-٥٥	القسم السابع : القطاع المالي و الإستثمارات
٥٥	جدول (٣١) المؤشرات الرئيسية لسوق المال
٥٦	جدول (٣٢) عمليات الإستحواذ في السوق المصرية
٥٧	جدول (٣٣) أهم الشركات التي تم خصصتها أو تصفيتا
٥٧	جدول (٣٣) تطور برنامج الخصخصة
٥٨	جدول (٣٤) أنشط ١٠ شركات من حيث كمية وقيمة التداول في البورصة المصرية
٥٩	جدول (٣٥) الأرصدة القائمة لأذون الخزانة وفقاً للقطاعات الحائزة لها
٦٠	جدول (٣٦) محفظة الأوراق المالية لدى البنوك
٦١	جدول (٣٧) صافي الإستثمارات الأجنبية المباشرة موزعة بحسب الدول

٧٣-٦٥	القسم الثامن : معاملات القطاع الخارجى
٦٥	جدول (٣٨) ميزان المدفوعات - ميزان المعاملات الجارية (بيان سنوى)
٦٦	جدول (٣٩) ميزان المدفوعات - ميزان المعاملات الرأسمالية (بيان سنوى)
٦٧	جدول (٤٠) ميزان المدفوعات - ميزان المعاملات الجارية (بيان ربع سنوى)
٦٨	جدول (٤١) ميزان المدفوعات - ميزان المعاملات الرأسمالية (بيان ربع سنوى)
٦٩	جدول (٤٢) مؤشرات قياس أداء معاملات القطاع الخارجى
٧٠	جدول (٤٣) بيانات التجارة الخارجية : الميزان التجارى طبقاً للتصنيف الوظيفى للأمم المتحدة
٧١	جدول (٤٤) بيانات التجارة الخارجية : الصادرات طبقاً للتصنيف الوظيفى للأمم المتحدة
٧٢	جدول (٤٥) بيانات التجارة الخارجية : الواردات طبقاً للتصنيف الوظيفى للأمم المتحدة
٧٣	جدول (٤٦) حصيلة الصادرات البترولية
٧٣	جدول (٤٧) أهم مؤشرات قطاع السياحة
٧٣	جدول (٤٨) حركة الملاحة فى قناة السويس
٧٣	جدول (٤٩) الصادرات حسب التوزيع الجغرافى

٧٩-٧٧	القسم التاسع : مقارنة تحليلية لأداء الإقتصاد المصرى
٧٨ - ٧٧	جدول (٥٠) تحليل مقارن لأداء أهم المؤشرات الاقتصادية
٧٩	جدول (٥١) أكثر ١٠ شركات شهدت ارتفاعاً / انخفاضاً فى الأسعار فى البورصة المصرية

## ملخص تنفيذي

### أحدث التطورات الاقتصادية...



استمراراً لجهود الدولة المصرية لتنويع مصادر التمويل الأمر الذى يساعد على إستدامة مؤشرات المالية العامة للإقتصاد المصري بعدم الإعتماد على مصدر واحد من العملة الصعبة ولجذب شرائح جدد من المستثمرين، تمكنت مصر مؤخراً من تنفيذ الإصدار الدولي الثاني من سندات الساموراي اليابانية بقيمة ٧٥ مليار ين ياباني (بما يعادل نحو نصف مليار دولار) بتسعير متميز للعائد الدوري بمعدل ١,٥٪ سنوياً بأجل ٥ سنوات.

وقد جاء هذا الإصدار بأقل من أسبوعين من دخول مصر أسواق المال الصينية (لأول مرة) بإصدار بلغ قيمته ٣,٥ مليار يوان صيني (بما يعادل ٥٠٠ مليون دولار) بعائد ٣,٥٪ سنوياً لأجل ٣ سنوات

ومدعوم بضمانة إئتمانية مقدمة من "البنك الآسيوي للإستثمار في البنية التحتية" مما يؤكد على نجاح مصر دخول سواق عالمية جديدة رغم التحديات الاقتصادية العالمية.

وفى إطار السعي إلى تطوير أسواق تداول سوق المال المحلية، قامت وزارة المالية وبالتعاون مع البنك المركزي المصرية والهيئة العامة للرقابة المالية بفتح باب التداول لأذون الخزانة العامة لأول مرة بالبورصة المصرية، وإنشاء كيان واحد للإيداع والقيود المركزي للأدوات والأوراق المالية الحكومية على نحو يساعد فى تنشيط تداولات الأوراق المالية الحكومية وإستقطاب مستثمرين جدد فى أدوات الدين المحلى.

**من أحدث المؤشرات على مستوى الإقتصاد الكلى ما يلى؛**

## القطاع الحقيقي

- أثبت الإقتصاد المصرى قدراً كبيراً من المرونة على الرغم من تداعيات وباء كورونا، والحرب بأوروبا والتي ساهمت فى وجود اضطرابات فى سلاسل الإمداد وبالتالي إرتفاعات كبيرة فى الأسعار عالمياً خاصة أسعار السلع الأساسية والغذائية، وقد عملت الحكومة المصرية ووزارة المالية على وضع إطار متسق ومتكامل لمساندة المواطنين والقطاعات الاقتصادية من خلال سرعة إقرار إجراءات وحوافز وسياسات لتحفيز النشاط الاقتصادي، وكذلك مساندة المواطنين من خلال توفير المس الأساسية بأسعار مدعمة، وإجراءات للحماية الاجتماعية. حيث تم إقرار حزمة مساعدات اجتماعية بقيمة ١٣٠ مليار جنيه، وصرف مساعدات استثنائية لـ ٩,١ مليون أسرة من الفئات الأولى بالرعاية لمدة ٦ أشهر، إلى جانب تحسين هيكل الأجور والمعاشات.

وقد حقق معدل النمو الحقيقي للناتج المحلي الإجمالي خلال العام المالي ٢٠٢٢/٢٠٢١ نحو ٦,٦٪، ونحو ٣,٩٪ خلال الربع الثاني من العام المالي ٢٠٢٣/٢٠٢٢، ونحو ٤,٤٪ خلال الربع الأول من العام المالي ٢٠٢٣/٢٠٢٢ -وفقاً لتقديرات وزارة التخطيط والتنمية الاقتصادية- ما ساعد معدل البطالة في الانخفاض ليقترّب الى مستوى ما قبل الجائحة محققاً ٧,٢٪ خلال الربع الرابع من عام ٢٢/٢١، مقابل ٩,٦٪ في عام ٢٠/١٩. حيث جاء ارتفاع النمو الاقتصادي المحقق في عام ٢٢/٢١ مدفوعاً بطفرة النمو الاقتصادي المحقق في الشهور التسعة الأولى من عام ٢٢/٢١ بواقع ٧,٨٪- وفقاً لتقديرات وزارة التخطيط والتنمية الاقتصادية- وذلك في ضوء تعافى النشاط الاقتصادي لمعظم القطاعات ومعاودة الإنتاج عقب الإنتقال الى مرحلة ما بعد كوفيد-١٩، بينما اقتصر تأثير الحرب بأوروبا بالسلب في الأساس على مؤشرات النمو الاقتصادي خلال الربع الثاني من عام ٢٢/٢١، لاسيما مع تنفيذ إجراءات التشديد الاقتصادي لمواجهة الضغوط التضخمية، وكذا مع حدوث تباطؤ النشاط الاقتصادي في الصين وروسيا.

حيث تعكس الزيادة المحققة في معدل النمو الاقتصادي خلال عام ٢٢/٢١ في الأساس التحسن الذي شهدته كافة الأنشطة الاقتصادية، وعلى رأسها قطاع المطاعم والفنادق بمعدل نمو بلغ ٤٥,٥٪، تلاه قطاع الاتصالات بنسبة نمو ١٦,٣٪، ثم قناة السويس بنحو ١١,٧٪، والصناعات التحويلية بنسبة ٩,٩٪، كما شهدت قطاعات: التشييد والبناء، والصحة، والتعليم، معدلات نمو ملحوظة خلال العام المالي الماضي، وكانت القطاعات الأكثر إسهاماً في الناتج المحلي خلال العام المالي ٢٢/٢١؛ الصناعة التحويلية، والتجارة، والزراعة، والأنشطة العقارية، والاستخراجات، والتي ساهمت بحوالي ٦٠٪ من إجمالي الناتج المحلي الإجمالي. كما حققت إيرادات قناة السويس أعلى إيراد شهري بنحو ٧ مليار دولار منذ عشر سنوات في ضوء تنامي حركة التجارة بالقناة والسياسات التسويقية في جذب خطوط ملاحية جديدة.

إسهامات بنود الإنفاق في نمو الناتج المحلي (بسر السوق) (نقطة مئوية)  
(18/17- الربع الأول 23/22)

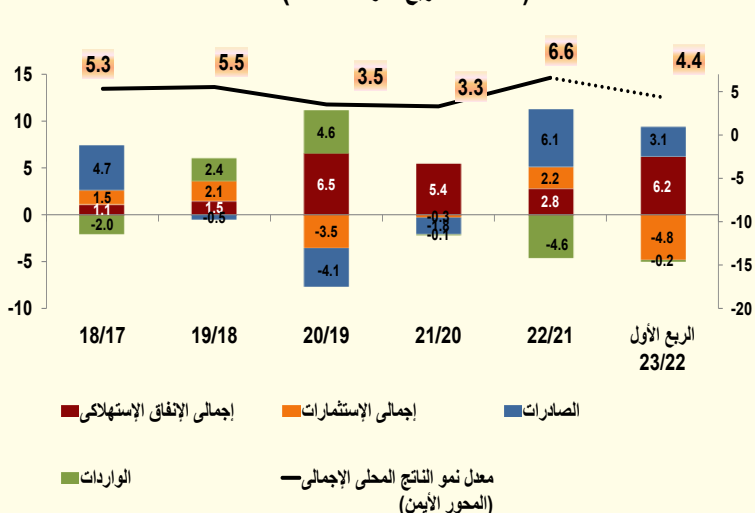

إسهامات بنود الإنفاق في نمو الناتج المحلي (بتكلفة عوامل الإنتاج)  
(نقطة مئوية)

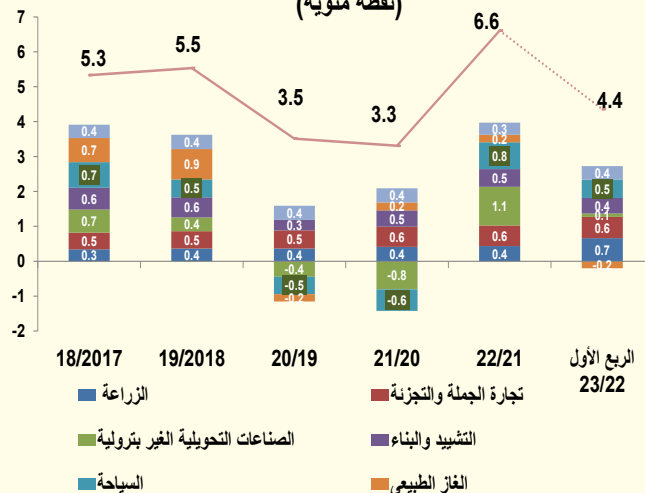

## بيانات الربع الأول من العام المالي ٢٠٢٢/٢٠٢٣

- **حقق النمو الإقتصادي ٤,٤٪ خلال الربع الأول من العام المالي ٢٠٢٢/٢٠٢٣.**
- **على جانب الطلب، جاء النمو الاقتصادي خلال العام المالي ٢٢/٢١ مدفوعاً بنمو الصادرات بنسبة ٢٦,٧٪ (مساهماً في معدل نمو الناتج المحلي الإجمالي بنسبة ٣,١ نقطة مئوية خلال الربع الأول من العام المالي ٢٣/٢٢)، ونمو إجمالي الاستهلاك بنسبة ٦,٧٪ (مساهماً في معدل نمو الناتج المحلي الإجمالي بمقدار ٦,٢ نقطة مئوية)، حيث ارتفع الإستهلاك الخاص بنحو ٧,١٪ خلال فترة الدراسة (مساهماً بـ ١,٦ نقطة مئوية)، بينما ساهم الإستهلاك العام في معدل نمو الناتج المحلي الإجمالي بمقدار ٠,١ نقطة مئوية خلال فترة الدراسة. ونمو الواردات بنسبة ١,١٪ خلال الربع الأول من العام المالي ٢٣/٢٢ مساهماً في معدل نمو الناتج المحلي الإجمالي بنسبة ٠,٢ نقطة مئوية).**
- **وعلى جانب العرض، كانت القطاعات الرئيسية التي قادت النمو الاقتصادي هي: أولاً، سجل قطاع الإنتاج معدل نمو قدره ٧٪ خلال الربع الأول من العام المالي ٢٣/٢٢ (مساهماً في معدل نمو الناتج المحلي الإجمالي بمقدار ٢,١ نقطة مئوية)، مدفوعاً بشكل أساسي بالنمو في قطاع السياحة (الفنادق والمطاعم) بنسبة نمو ٢٦,٣٪ (مساهماً في معدل نمو الناتج المحلي الإجمالي بمقدار ٠,٥ نقطة مئوية)، وقطاع الاتصالات بنسبة نمو ١٦,٤٪ (مساهماً في معدل نمو الناتج المحلي الإجمالي بمقدار ٠,٤ نقطة مئوية)، وقناة السويس بنسبة نمو ١٤,٣٪ (مساهماً في معدل نمو الناتج المحلي الإجمالي بمقدار ٠,٢ نقطة مئوية)، وقطاع تجارة الجملة والتجزئة بنسبة نمو ٤,٣٪ (مساهماً في معدل نمو الناتج المحلي الإجمالي بمقدار ٠,٦ نقطة مئوية)، والنقل بنسبة نمو ٤,٢٪ (مساهماً في معدل نمو الناتج المحلي الإجمالي بمقدار ٠,٢ نقطة مئوية).**
- **ثانياً، سجل قطاع الخدمات الاجتماعية معدل نمو بنسبة ٣,٨٪ خلال الربع الأول من العام المالي ٢٣/٢٢ (مساهماً في معدل نمو الناتج المحلي الإجمالي بمقدار ٠,٩ نقطة مئوية)، مدفوعاً بشكل أساسي بالنمو في قطاع التعليم بنسبة نمو ٥,٩٪ (مساهماً في معدل نمو الناتج المحلي الإجمالي بمقدار ٠,١ نقطة مئوية)، وقطاع الصحة بنسبة نمو ٥,٧٪ (مساهماً في معدل نمو الناتج المحلي الإجمالي بمقدار ٠,٢ نقطة مئوية)، وقطاع الخدمات الشخصية بنسبة نمو ٤,٨٪ (مساهماً في معدل نمو الناتج المحلي الإجمالي بمقدار ٠,١ نقطة مئوية) خلال الربع الأول من العام المالي ٢٣/٢٢.**
- **ثالثاً، سجل القطاع السلعي معدل نمو بنسبة ٢,٧٪ خلال الربع الأول من العام المالي ٢٣/٢٢ (مساهماً في معدل نمو الناتج المحلي الإجمالي بمقدار ١,٣ نقطة مئوية)، مدفوعاً بشكل أساسي بالنمو في قطاع الزراعة والغابات وصيد الأسماك بنسبة ٤,٦٪ (مساهماً في معدل نمو الناتج المحلي الإجمالي بمقدار ٠,٧ نقطة مئوية).**
- **رابعاً، سجل قطاع الصناعة التحويلية معدل نمو بنسبة ١,٣٪ خلال الربع الأول من العام المالي ٢٣/٢٢ (مساهماً في معدل نمو الناتج المحلي الإجمالي بمقدار ٠,٢ نقطة مئوية)، مدفوعاً بشكل أساسي بالنمو في قطاع التشييد والبناء بنسبة نمو ٦,٧٪ (مساهماً في معدل نمو الناتج المحلي الإجمالي بمقدار ٠,٤ نقطة مئوية)، وتكرير البترول بنسبة نمو ٥,٤٪ (مساهماً في معدل نمو الناتج المحلي الإجمالي بمقدار ٠,١ نقطة مئوية).**



- ارتفع صافي الاحتياطات الدولية ليسجل ٣٤,٩ مليار دولار نهاية شهر سبتمبر ٢٠٢٣، مقارنة بـ ١٣,٤ مليار دولار في نهاية مارس ٢٠١٣.
- حقق مؤشر مديري المشتريات ٤٨,٧ نقطة خلال شهر سبتمبر ٢٠٢٣، المعدل الأعلى منذ أغسطس ٢٠٢١، ومقارنة بـ ٣٧,١ نقطة خلال ديسمبر ٢٠١٢.

## القطاع المالي

قامت الحكومة المصرية على مدار الخمس سنوات السابقة بالعديد من الإجراءات الإصلاحية بهدف وضع الاقتصاد المصري على مساره الصحيح ورفع كفاءة الخدمات المقدمة للمواطنين. كما عملت وزارة المالية على استمرار تحقيق مستهدفات الضبط المالي وإستدامة مؤشرات المالية العامة ورفع كفاءة الإنفاق العام، وتعظيم الموارد. بالإضافة إلى دعم شبكة الحماية الاجتماعية، والتنمية البشرية مثل التعليم والصحة مما يزيد من إنتاجية المواطن المصري ومستوى معيشته، ورفع كفاءة البنية التحتية والخدمات المقدمة للمواطنين.

وقد حقق الميزان المالي الكلي للموازنة العامة للدولة نحو -٣,٢٪ كنسبة من الناتج المحلي الإجمالي خلال الفترة يوليو-أغسطس من العام المالي ٢٤/٢٣، وقد بلغ الفائض الأولي نحو ٨,٧ مليار جنيه، ٠,٠٧٪ من الناتج المحلي خلال فترة الدراسة. وقد تم إستيفاء كافة متطلبات زيادة مخصصات إنفاق قطاع الصحة والتعليم، والإستثمارات الممولة من الخزنة، وزيادة الأجور، وتلبية مخصصات برامج الحماية الاجتماعية.

وقد بلغ إجمالي الإيرادات نحو ٢٠٧ مليار جنيه خلال الفترة يوليو-أغسطس من العام المالي ٢٤/٢٣، لترتفع بنحو ٤٥,٢ مليار جنيه بنسبة نمو ٢٨٪. حيث تساهم المتحصلات من الإيرادات الضريبية بنحو ٨٣,٤٪ من إجمالي الإيرادات والإيرادات غير الضريبية بنحو ١٦,٦٪.

## إجمالي الإيرادات الضريبية من الجهات السيادية و الغير السيادية

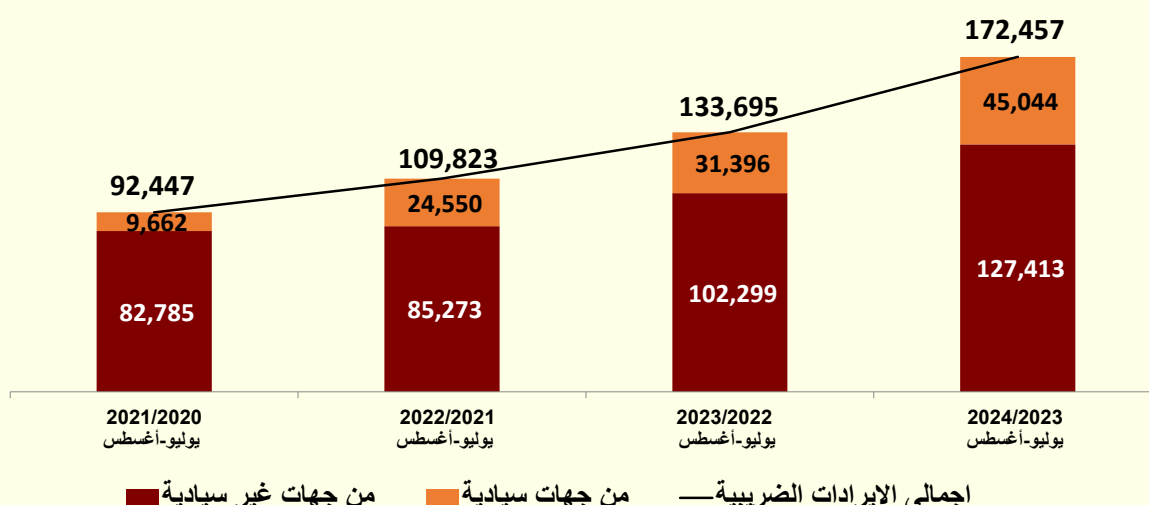

حققت الإيرادات الضريبية نحو ١٧٢,٥ مليار جنيه لترتفع بنحو ٣٨,٨ مليار جنيه (بنسبة زيادة ٢٩٪) مقابل نفس الفترة من



العام المالي السابق مدفوعاً في الأساس بما يلي:

- ارتفاع المتحصلات الضريبية من الجهات السيادية بنحو ١٣,٦ مليار جنيه (بنسبة زيادة ٤٣,٥ %) لتسجل ٤٥ مليار جنيه خلال فترة الدراسة، مقابل نحو ٣١,٤ مليار جنيه خلال نفس الفترة من العام المالي السابق.
- ارتفاع المتحصلات الضريبية من الجهات غير السيادية بنحو ٢٥ مليار جنيه (بنسبة زيادة ٢٤,٥ %) لتسجل ١٢٧,٤ مليار جنيه خلال فترة الدراسة، مقابل نحو ١٠٢,٣ مليار جنيه خلال نفس الفترة من العام المالي السابق.

ومن أهم بنود الإيرادات الضريبية التي ساهمت في ارتفاع جملة الإيرادات ما يلي:

- ارتفعت المتحصلات الضريبية من ضريبة الدخل بنحو ١٤ مليار جنيه (بنسبة زيادة ٣٧,٧ %) لتسجل ٥٠,٦ مليار جنيه خلال فترة الدراسة،
  - حيث ساهم في ذلك في الأساس ارتفاع الحصيلة من الضريبة على المرتبات المحلية بـ ٣,٣ مليار جنيه (بنسبة زيادة ٢٩,٥ %) لتحقيق ١٤,٥ مليار جنيه خلال فترة الدراسة.
  - ارتفاع الحصيلة من الضريبة على النشاط التجاري والصناعي بـ ١,٩ مليار جنيه (بنسبة زيادة ٥٢,٢ %) لتحقيق ٥,٤ مليار جنيه خلال فترة الدراسة.
  - ارتفاع الحصيلة من الضريبة على المهن غير التجارية بـ ٠,٣ مليار جنيه (بنسبة زيادة ٤٠,١ %) لتحقيق ١ مليار جنيه خلال فترة الدراسة.
  - ارتفاع الحصيلة من الضريبة على الشركات بـ ٨,٤ مليار جنيه (بنسبة زيادة ٣٩,٦ %) لتحقيق ٢٩,٥ مليار جنيه خلال فترة الدراسة، ومنها:
    - ارتفاع الحصيلة الضريبة من قناة السويس بـ ٥ مليار جنيه (بنسبة زيادة ٩٠,٢ %) لتحقيق ١٠,٥ مليار جنيه خلال فترة الدراسة.
    - ارتفاع الحصيلة الضريبة من الشركات الأخرى بـ ٣,٤ مليار جنيه (بنسبة زيادة ٢١,٧ %) لتحقيق ١٩ مليار جنيه خلال فترة الدراسة.
- ارتفعت المتحصلات الضريبية من ضريبة القيمة المضافة بنحو ١٣,٣ مليار جنيه (بنسبة زيادة ٢١,٤ %) لتسجل ٧٥,٣ مليار جنيه خلال فترة الدراسة،
  - حيث ساهم في ذلك في الأساس ارتفاع الحصيلة من ضريبة القيمة المضافة على السلع بـ ٧,٣ مليار جنيه (بنسبة زيادة ٢٤,٥ %) لتحقيق ٣٧ مليار جنيه خلال فترة الدراسة.
  - ارتفاع الحصيلة من ضريبة القيمة المضافة على الخدمات بـ ٠,٧ مليار جنيه (بنسبة زيادة ٧,٦ %) لتحقيق ٩,٨ مليار جنيه خلال فترة الدراسة.
  - ارتفاع حصيلة ضريبة القيمة المضافة من الفنادق والمطاعم بـ ٠,٢ مليار جنيه (بنسبة زيادة ٢٠,١ %) لتحقيق ١,١ مليار جنيه خلال فترة الدراسة.
  - ارتفاع حصيلة ضريبة القيمة المضافة من خدمات الاتصالات الدولية والمحلية بـ ٠,٣ مليار جنيه (بنسبة زيادة ١١ %) لتحقيق ٢,٧ مليار جنيه خلال فترة الدراسة.
  - وارتفاع الحصيلة من ضرائب على سلع جدول رقم "١" محلية بـ ١,٨ مليار جنيه بنسبة ١٠,٥ % لتحقيق ١٨,٨ مليار جنيه خلال فترة الدراسة.
  - وارتفاع الحصيلة من رسوم التنمية بـ ٠,٣ مليار جنيه (بنسبة ١٩,٧ %) لتحقيق ١,٨ مليار جنيه خلال فترة الدراسة.
  - وارتفاع الحصيلة من ضرائب الدمغة بـ ٠,٦ مليار جنيه (بنسبة زيادة ٢٧ %) لتحقيق ٣ مليار جنيه خلال فترة الدراسة.

- وارتفاع الحصيلة من الضريبة على استخدام السلع بـ ٢,٤ مليار جنيه لتحقيق ٤,٢ مليار جنيه خلال فترة الدراسة.
- وارتفاع الحصيلة من الضريبة على الخدمات الخاصة بـ ٠,٢ مليار جنيه (بنسبة زيادة ٣١,٧٪) لتحقيق ٠,٧ مليار جنيه خلال فترة الدراسة.
- وارتفعت الحصيلة من الضرائب على الممتلكات بنحو ٨,١ مليار جنيه (بنسبة زيادة ٣٠,١٪) لتحقيق ٣٥,١ مليار جنيه خلال فترة الدراسة، مقارنة بـ ٢٧ مليار جنيه خلال نفس الفترة من العام المالي السابق.
- وذلك في ضوء ارتفاع حصيلة الضرائب على عوائد أذون وسندات الخزانة بـ ٧,٤ مليار جنيه (بنسبة زيادة ٢٩,٦٪) لتحقيق نحو ٣٢,٦ مليار جنيه خلال فترة الدراسة.
- وفي ضوء ارتفاع حصيلة الضرائب على السيارات بـ ٠,٤ مليار جنيه (بنسبة زيادة ٤٠,٦٪) لتحقيق نحو ١,٤ مليار جنيه خلال فترة الدراسة.
- وفي ضوء ارتفاع حصيلة الضرائب على الأراضي والمباني بـ ٠,٢ مليار جنيه (بنسبة زيادة ٢٧,٦٪) لتحقيق نحو ٠,١ مليار جنيه خلال فترة الدراسة.
- وارتفعت المتحصلات من الضرائب على التجارة الدولية بنحو ٣,٥ مليار جنيه (بنسبة ٤٤,٥٪) لتحقيق ١١,٥ مليار جنيه خلال فترة الدراسة.

ارتفعت الإيرادات غير الضريبية (تمثل ١٦,٦٪ من إجمالي الإيرادات) بنحو ٦,٥ مليار جنيه لتحقيق نحو ٣٤,٤ مليار جنيه خلال فترة الدراسة، مدفوعاً في الأساس بما يلي:

- ارتفعت عوائد الملكية بنحو ٧,٧ مليار جنيه (بنسبة ٧٤٪) لتحقيق نحو ١٨ مليار جنيه خلال فترة الدراسة.
- ارتفعت العوائد المحصلة من هيئة قناة السويس بنحو ٦,٣ مليار جنيه لتحقيق ١٢,٣ مليار جنيه.
- ارتفعت العوائد المحصلة من الهيئات الاقتصادية بنحو ٠,٣ مليار جنيه لتحقيق ١,٥ مليار جنيه خلال فترة الدراسة.
- ارتفعت العوائد المحصلة من شركات القطاع العام بـ ٠,٣ مليار جنيه لتحقيق نحو ٠,٧ مليار جنيه خلال فترة الدراسة.
- ارتفاع العوائد المحصلة من إعادة الإقراض (تشمل فوائد القروض الخارجية المعاد أقراضها من الخزانة العامة) بـ ٢,١ مليار جنيه لتصل إلى نحو ٢,٩ مليار جنيه خلال فترة الدراسة.
- حققت حصيلة بيع السلع والخدمات نحو ٤,١ مليار جنيه خلال فترة الدراسة.
- ارتفعت الحصيلة غير الضريبية من الإيرادات المتنوعة بنحو ٢,٧ مليار جنيه (بنسبة نمو ٢٩٪) لتصل إلى نحو ١٢,١ مليار جنيه خلال فترة الدراسة.

أما على جانب المصروفات، ارتفعت إجمالي المصروفات لتسجل ٥٩٠,٧ مليار جنيه خلال الفترة يوليو-أغسطس من العام المالي ٢٤/٢٣. حيث تستمر جهود الحكومة في اتخاذ إجراءات إعادة ترتيب أولويات الإنفاق العام والإهتمام بزيادة الإنفاق الاجتماعي والاستثمار في التنمية البشرية وتطوير البنية التحتية والخدمات المقدمة للمواطنين.

### باب: الأجور وتعويضات العاملين

- حيث ارتفع الإنفاق على الأجور وتعويضات العاملين بنحو ١٣,٩ مليار جنيه بنسبة ٢١٪ ليحقق ٨٠ مليار جنيه خلال فترة الدراسة.

### باب: شراء السلع والخدمات

- ارتفع الإنفاق على شراء السلع والخدمات بنحو ١,١ مليار جنيه (بنسبة ٩,٣٪) ليحقق ١٣,٥ مليار جنيه خلال فترة الدراسة في الأساس في ضوء زيادة الإنفاق لكل من:
  - ارتفاع الإنفاق على الصيانة بنحو ٠,٨ مليار جنيه، بنسبة ٤٩,٢٪ ليحقق ٢,٣ مليار جنيه خلال فترة الدراسة.
  - ارتفاع الإنفاق على المطبوعات والنشر وحقوق النشر بنحو ٠,٨ مليار جنيه، ليحقق ١,٨ مليار جنيه خلال

فترة الدراسة.

- ارتفاع الإنفاق على وقود وزيت وقوى محركة للتشغيل بنحو ٠,٤ مليار جنيه، ليحقق ٠,٩ مليار جنيه خلال فترة الدراسة.
- ارتفاع الإنفاق على نفقات خدمة متنوعة بنحو ٠,٥ مليار جنيه، ليحقق ١,٩ مليار جنيه خلال فترة الدراسة.

### باب: الدعم والمنح والمزايا الاجتماعية

➤ **ارتفاع الإنفاق على الدعم والمنح والمزايا الاجتماعية بنحو ١٠,٧ مليار جنيه (بنسبة ٢١,٥٪) ليصل ٦٠,٣ مليار جنيه خلال فترة الدراسة.**

- ✓ **ارتفعت مساهمة الخزانة في صناديق المعاشات بنحو ١,٩ مليار جنيه لتحقيق ٣٣,٧ مليار جنيه خلال فترة الدراسة في ضوء التسويات بين الخزانة العامة للدولة وصناديق المعاشات.**
- ✓ **ارتفع الإنفاق المخصص لدعم السلع التموينية بنحو ٣,٧ مليار جنيه (بنسبة ٤٦,٤٪) محققاً ١١,٦ مليار جنيه خلال فترة الدراسة، مقابل ٧,٩ مليار جنيه خلال نفس الفترة من العام المالي السابق.**
- ✓ **ارتفع الإنفاق المخصص للإسكان محدود الدخل بنحو ٠,٥ مليار جنيه محققاً ١,١ مليار جنيه خلال فترة الدراسة.**
- ✓ **ارتفع الإنفاق على الدعم النقدي تكافل وكرامة بنحو ٠,٨ مليار جنيه (بنسبة ٢١,٤٪) محققاً ٤,٨ مليار جنيه خلال فترة الدراسة.**
- ✓ **ارتفع الإنفاق على علاج المواطنين في الخارج على نفقة الدولة بنحو ٠,٧ مليار جنيه محققاً ٢,٤ مليار جنيه خلال فترة الدراسة.**

### باب: شراء الأصول غير المالية (الاستثمارات)

- **ارتفع الإنفاق المخصص لشراء الأصول غير المالية (الاستثمارات) بنحو ١٤,٣ مليار مليار جنيه ليحقق ٢٥,٣ مليار جنيه خلال فترة الدراسة.**
- ✓ **ارتفع الإنفاق المخصص للأصول الثابتة بنحو ١٣,٨ مليار جنيه ليحقق ٢٤,١ مليار جنيه خلال فترة الدراسة في ضوء زيادة الإنفاق على المباني السكنية والتشييد والبناء.**

### الإنفاق على الحماية الاجتماعية والتنمية البشرية

- **ارتفع الإنفاق على الصحة بنحو ٥,٥ مليار جنيه بنسبة ٣٤,٧٪ ليحقق ٢١,٤ مليار جنيه خلال فترة الدراسة، مقارنة بنحو ١٥,٩ مليار جنيه خلال نفس الفترة من العام المالي السابق.**
- **ارتفع الإنفاق على التعليم بنحو ٨ مليار جنيه بنسبة ٢٤,٣٪ ليحقق ٤٠,٨ مليار جنيه خلال فترة الدراسة، مقارنة بنحو ٣٢,٩ مليار جنيه خلال نفس الفترة من العام المالي السابق.**

الأداء المالي خلال الفترة يوليو-أغسطس ٢٠٢٣/٢٠٢٤		
(مليار جنيه)		
يوليو- أغسطس		البيان
٢٠٢٣/٢٢	٢٠٢٤/٢٣	
١٦١,٦٤٧	٢٠٦,٨٨٠	الإيرادات
١٣٣,٦٩٥	١٧٢,٤٥٧	الضرائب
٤	١٢	المنح
٢٧,٩٤٨	٣٤,٤١١	الإيرادات الأخرى
٣٠٧,٤١٣	٥٩٠,٧٢٥	المصروفات
٦٦,١١٥	٧٩,٩٩٩	الأجور وتعويضات العاملين
١٢,٣٢٠	١٣,٤٦٣	شراء السلع والخدمات
١٤٩,٩٢١	٣٩١,٧٧٣	الفوائد
٤٩,٦٣٧	٦٠,٣٣١	الدعم والمنح والمزايا الاجتماعية
١٨,٣٦٧	١٩,٨٥٠	المصروفات الأخرى
١١,٠٥٣	٢٥,٣٠٩	شراء الأصول غير المالية (الاستثمارات)
-١٤٥,٧٦٦	-٣٨٣,٨٤٥	الميزان النقدي
-٨٧٣	-٧٩٢	صافي حيازة الأصول المالية
-١٤٤,٨٩٣	-٣٨٣,٠٥٣	الميزان الكلي
٠,٠%	٠,٠٧%	الميزان الأولي (% من الناتج المحلي الإجمالي)
-١,٤%	-٣,٢%	الميزان الكلي (% من الناتج المحلي الإجمالي)

## الدين الداخلي والخارجي

- وتوضح مؤشرات الدين ارتفاع إجمالي الدين الحكومي (المحلي والخارجي) ليصل إلى ٥٠٩٤,٢ مليار جنيه (٨٧,٥٪ من الناتج المحلي الإجمالي) في نهاية يونيو ٢٠٢٠، مقارنة بـ ٤٨٠١,٨ مليار جنيه في نهاية يونيو ٢٠١٩ (٩٠,٢٪ من الناتج المحلي الإجمالي)، ويرجع ذلك في الأساس إلى ارتفاع قيمة سندات الخزانة الحكومية بنحو ٦٢٨ مليار جنيه، مقارنة بارتفاع أقل لادون الخزانة الحكومية بقيمة ١٢٩,٣ مليار جنيه، ويأتي ذلك تطبيقاً لسياسة الحكومة في إطالة عمر الدين. في حين ارتفع الدين الخارجي الحكومي في ضوء الارتفاع الطفيف في القروض إلى ٥٣,٦ مليار دولار في نهاية ديسمبر ٢٠٢٢ مقارنة بـ ٥٣,٣ مليار دولار في نهاية يونيو ٢٠٢٢. كما ارتفعت ديون البنوك إلى ١٩,٣ مليار دولار في نهاية ديسمبر ٢٠٢٢، مقارنة بـ ١٧,٧ مليار دولار في العام المالي الماضي.

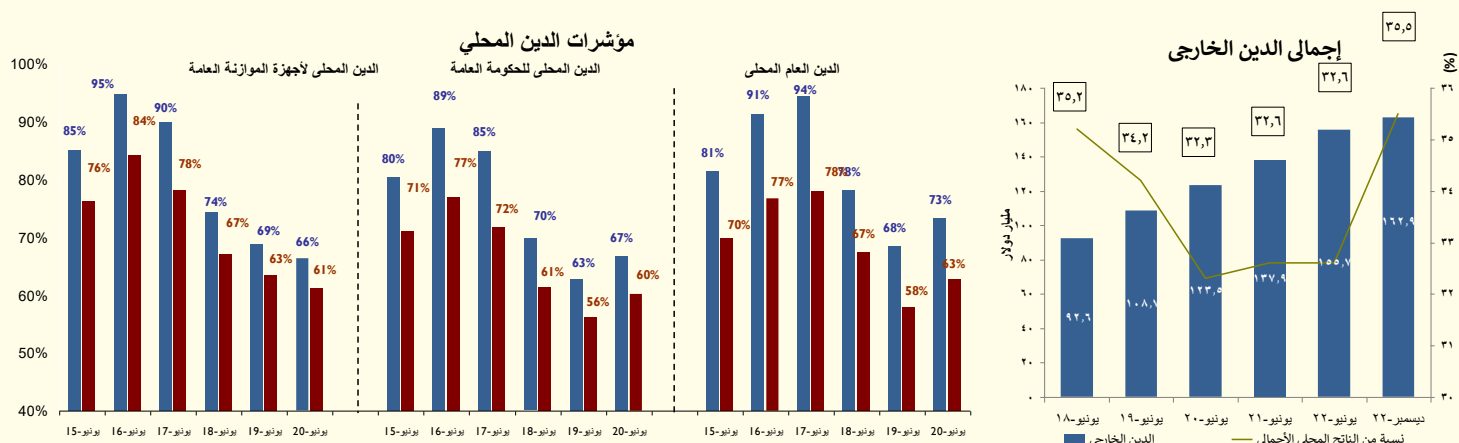

## التضخم

تشير البيانات إلى تحقيق معدل التضخم السنوي ٣٧,٤٪ خلال شهر أغسطس ٢٠٢٣، مقارنة بـ ٣٦,٥٪ خلال الشهر السابق. وسجل متوسط معدل التضخم السنوي خلال الفترة يوليو-أغسطس من العام المالي ٢٠٢٣/٢٠٢٤ نحو ٣٦,٩٥٪، مقارنة بـ ١٤,١٪ خلال نفس الفترة من العام المالي السابق. وقد حقق معدل التضخم الأساسي نحو ٤٠,٤٪ خلال شهر أغسطس ٢٠٢٣، مقابل نحو ٤٠,٧٪ خلال الشهر السابق.

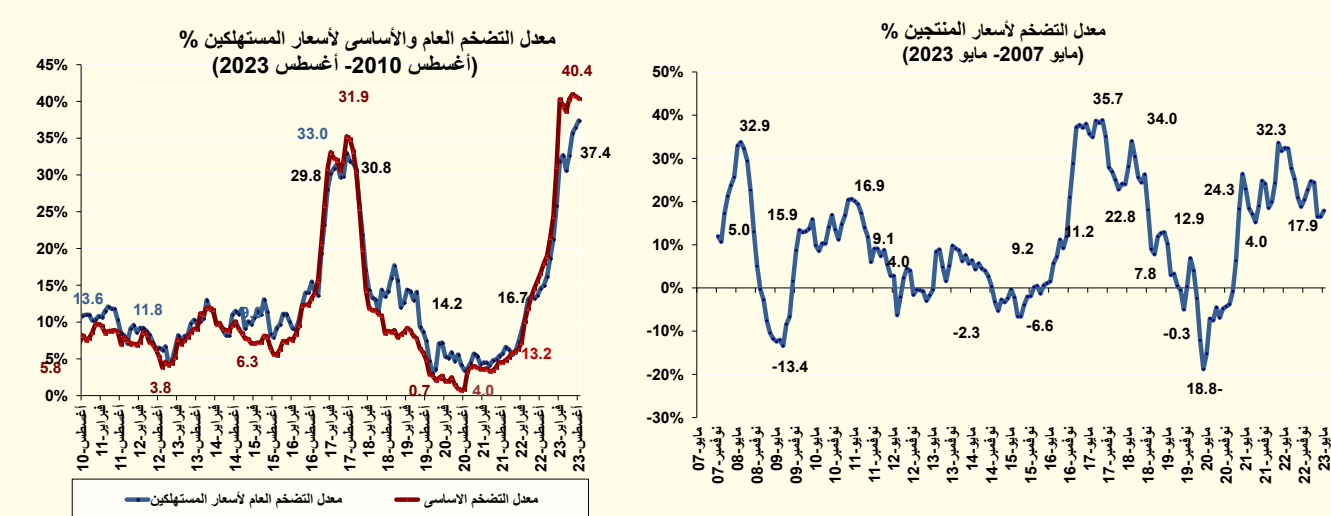

بالعملة المحلية بـ ٣١٪، مقابل ٢٧,٧٪ خلال الشهر السابق، وارتفاع معدل النقد المتداول خارج الجهاز المصرفي بـ ١٩,٩٪ خلال شهر الدراسة، مقابل ١٤,٧٪ خلال الشهر السابق.

■ وقد حقق معدل النمو السنوي لصافي الأصول الأجنبية نحو (-٧٥١ مليار جنيه) خلال شهر يناير مارس، مقابل (-٧٠٤,٢ مليار جنيه) خلال الشهر السابق، في ضوء تحقيق صافي احتياطات البنك المركزي الخارجية نحو -٢٧٦,٥ مليار جنيه في مارس ٢٠٢٣، مقابل -٢٨٠,٧ مليار جنيه خلال الشهر السابق، وتحقيق صافي أصول البنوك الخارجية نحو -٤٧٤,٥ مليار جنيه خلال شهر مارس ٢٠٢٣، مقابل -٤٢٣,٥ مليار جنيه خلال الشهر السابق. وقد بلغت الأصول الأجنبية للبنك المركزي ١٠٢١ مليار جنيه خلال شهر مارس ٢٠٢٣، ارتفاعاً من ١٠١١ مليار جنيه خلال الشهر السابق. وقد ارتفع صافي احتياطي النقد الأجنبي ليسجل ٣٤,٤ مليار دولار خلال شهر مارس ٢٠٢٣، مقابل ٣٤,٣ مليار دولار خلال شهر فبراير ٢٠٢٣.

■ ومن جهة أخرى، فقد ارتفع بشكل متباطئ معدل النمو السنوي لصافي الأصول المحلية (٨٧١٧ مليار جنيه) بنحو ٣٤,١٪ في نهاية شهر مارس ٢٠٢٣، مقارنة بـ ٤٢,١٪ في الشهر الماضي، بسبب الإرتفاع بشكل متباطئ لمعدل النمو السنوي لمطلوبات الحكومة بـ ٣٣,٢٪ في مارس ٢٠٢٣ ليحقق ٥٥٥٦ مليار جنيه، مقارنة بـ ٤١,٩٪ خلال الشهر الماضي، وارتفاع بشكل متباطئ لمعدل النمو السنوي للإلتزام الممنوح للقطاع الخاص والقطاع العائلي بـ ٢٧,١٪ خلال شهر مارس ٢٠٢٣ لتحقق ٢٦٢٩ مليار جنيه خلال شهر مارس ٢٠٢٣، مقابل معدل نمو بلغ ٣١,٦٪ خلال الشهر السابق.

وقد ارتفعت بشكل متباطئ نسبة النمو السنوي لإجمالي الودائع (٩٢١٦ مليار جنيه) مسجلة ٣٢٪ في نهاية مارس ٢٠٢٣، مقارنة بـ ٣٧,٥٪ خلال الشهر السابق. وجدير بالذكر أن نسبة ٧٧,٨٪ من إجمالي الودائع تتبع القطاع غير الحكومي، كما استقرت نسبة القروض إلى الودائع عند ٤٨,٦٪ في نهاية مارس ٢٠٢٣.

وفي سياق متصل، قررت لجنة السياسة النقدية للبنك المركزي المصري في اجتماعها بتاريخ ٣ أغسطس ٢٠٢٣ رفع أسعار عائد الإيداع والإقراض لليلة واحدة وسعر العمليات الرئيسية للبنك المركزي لتصل عند مستويات ١٩,٢٥٪ و ٢٠,٢٥٪ و ١٩,٧٥٪ على الترتيب، والإبقاء على سعر الخصم عند مستوى ١٩,٧٥٪.

## القطاع الخارجي

### • سجل ميزان المدفوعات فائضاً إجمالياً قدره ٢٨٢ مليون دولار أمريكي خلال التسعة شهور الأولى من العام

**المالي ٢٣١٢٢.** وقد لوحظ تحسن عجز حساب المعاملات الجارية بنحو ٦١,٢٪ ليصل إلى -٥,٣ مليار دولار أمريكي (مقارنة بعجز أكبر بلغ -١٣,٦ مليار دولار أمريكي خلال نفس الفترة من العام المالي السابق). ويرجع التحسن في عجز الحساب الجاري بشكل أساسي إلى تراجع عجز الميزان التجاري بـ ٢٩,٨٪ ليقصر على نحو -٢٣,٦ مليار دولار أمريكي (مدفوعاً في الأساس بإنخفاض مدفوعات الواردات بـ ١١,٤ مليار دولار أمريكي). كما ساهم في تحسن ميزان معاملات الحساب الجاري تضاعف الفائض من الميزان الخدمي إلى نحو ١٤,٥ مليار دولار أمريكي (في ضوء تنامي إجمالي المتحصلات من السياحة وحصيلة رسوم المرور في قناة السويس). وقد حقق حساب المعاملات الرأسمالية والمالية صافي تدفق للداخل بلغ نحو ٨,١ مليار دولار خلال التسعة شهور الأولى من العام المالي ٢٠٢٢/٢٠٢٣.

### • يرجع تحسن عجز ميزان المعاملات الجارية في ضوء عدة عوامل وذلك على النحو التالي:

■ تحسن عجز الميزان التجاري غير البترولي بنحو ١٢,٤ مليار دولار ليقصر على -٢٥,٢ مليار دولار خلال فترة الدراسة (مقابل -٣٧,٧ مليار دولار خلال نفس الفترة من العام المالي السابق). نتيجة لإنخفاض المدفوعات عن الواردات السلعية غير البترولية بمعدل ٢٢٪ ليصل ٤٤,٥ مليار دولار خلال فترة الدراسة، مقابل نحو ٥٧,١ مليار دولار خلال التسعة شهور الأولى من العام المالي السابق (خاصةً إنخفاض الواردات من سيارات الركوب وقطع غيار وأجزاء للسيارات والجرارات والتليفونات). كما إنخفضت بشكل محدود حصيلة الصادرات السلعية غير البترولية بـ ١٠٢,٦ مليون دولار لتسجل ١٩,٣ مليار دولار.

■ ارتفاع الإيرادات السياحية بمعدل ٢٥,٧٪ لتسجل ١٠,٣ مليار دولار خلال فترة الدراسة (مقابل ٨,٢ مليار دولار خلال نفس الفترة من العام المالي السابق). نتيجة لارتفاع كل من عدد الليالي السياحية بمعدل ٢٦,٨٪ إلى نحو ١١٠,٥ مليون ليلة، وارتفاع أعداد السائحين الوافدين إلى مصر بمعدل ٣٢٪ ليسجل ١٠ مليون سائح.

■ ارتفاع متحصلات النقل بمعدل ٤١,٤٪ لتسجل ٩,٩ مليار دولار (مقابل ٧ مليار دولار خلال العام المالي

السابق). نتيجة في الأساس لارتفاع إيرادات قناة السويس بمعدل ٢٢,٣٪ لتسجل نحو ٦,٢ مليار دولار خلال فترة الدراسة، نتيجة لارتفاع الحمولة الصافية بمعدل ١٤,٥٪ لتصل إلى ١,١ مليار طن.

• العناصر التي حدثت من التحسن في حساب المعاملات الجارية:

- انخفاض الفائض في الميزان التجاري البترولي بمعدل ٥٩,٥٪ ليصل إلى نحو ١,٧ مليار دولار خلال فترة الدراسة.
- انخفاض تحويلات المصريين العاملين بالخارج بمعدل ٢٦,١٪ ليصل إلى نحو ١٧,٥ مليار دولار خلال فترة الدراسة مقابل نحو ٢٣,٦ مليار دولار خلال نفس الفترة من العام المالي السابق.
- ارتفاع العجز في ميزان دخل الاستثمار بمعدل ١٩,٨٪ ليسجل نحو ١٣,٥ مليار دولار مقابل نحو ١١,١ مليار دولار خلال نفس الفترة من العام المالي السابق.

• وقد حقق ميزان الحساب الرأسمالي والمالي صافي تدفقات للداخل بلغ ٨,١ مليار دولار خلال التسعة شهور الأولي من العام المالي ٢٠٢٢/٢٠٢٣، مقابل ١١,٤ مليار دولار خلال نفس الفترة من العام المالي السابق كمحصلة لما يلي:

- سجل التغير على التزامات البنك المركزي صافي تدفق للداخل بلغ نحو ٣ مليار دولار خلال فترة الدراسة، مقابل ١٦,٤ مليار دولار خلال نفس الفترة من العام المالي السابق.
- تراجع الأصول الأجنبية للبنوك بمقدار ٧٩٣,٢ مليون دولار مقابل تراجعها بنحو ٣,٦ مليار دولار خلال نفس الفترة من العام السابق.
- تراجع صافي التدفق للخارج في الاستثمارات بمحفظة الأوراق المالية في مصر ليقصر على نحو ٣,٤ مليار دولار مقابل ١٧,٢ مليار دولار خلال نفس الفترة من العام المالي السابق.
- ارتفاع صافي التدفق للداخل للاستثمار الأجنبي المباشر في مصر مسجلاً نحو ٧,٩ مليار دولار، مقابل ٧,٣ مليار دولار خلال نفس الفترة من العام المالي السابق.



# القسم الأول

نظرة عامة على الأداء الإقتصادي و المالي

- أ- مؤشرات الإقتصاد العيني و الحقيقي و مصادر النمو..... ١
- ب- السكان و التشغيل..... ٢
- ج- الأسعار المحلية (متوسط الفترة)..... ٢
- د- مؤشرات المالية العامة..... ٣
- هـ- ملخص الدين العام المحلي (بالمليون جنية، رصيد نهاية الفترة)..... ٤
- و- إجمالي الدين العام الخارجي (مليون دولار، رصيد نهاية الفترة)..... ٤
- ز- خدمة الدين الحكومي (مليون جنية، تدفقات)..... ٤
- ح- المؤشرات النقدية (نهاية الفترة)..... ٥
- ط- القطاع المالي والاستثمارات..... ٦
- ي- معاملات القطاع الخارجي..... ٧

القسم الأول: نظرة عامة على الأداء الإقتصادي والمالي #

بيان ربع سنوى		بيان سنوى				
يوليو- سبتمبر ٢٠٢٢/٢٠٢١	يوليو- سبتمبر ٢٠٢٣/٢٠٢٢	٢٠٢٢/٢٠٢١	٢٠٢١/٢٠٢٠	٢٠٢٠/٢٠١٩	٢٠١٩/٢٠١٨	٢٠١٨/٢٠١٧
أ. الاقتصاد العيني (بالأسعار الجارية)						
٢,٤٤٤,٧٠٠	٢,٠٠٦,٣٠٠	٧,٨٤٢,٥٠٠	٦,٦٦٣,١٠٠	٦,١٥٢,٦٠٠	٥,٥٩٦,٠٠٠	٤,٦٦٦,٢٠٠
١٢٧,٩٦٨	١٢٨,١٩٨	٤٧٦,٧٤٨	٤٢٤,٦٩٩	٣٨٣,٨٤٢	٣١٨,٧٧٠	٢٦٤,٠١٥
٢,٣٠٤,٧١٩	١,٨٩٠,٥٤٥	٧,٤٥٧,١٢٢	٦,٣٣٦,٧٣٣	٥,٨٧٩,٦٣٢	٥,٤٤٤,٠٣٠	٤,٥٦٣,٦٥٤
١٢٠,٦٤١	١٢٠,٨٠٢	٤٥٣,٣٢١	٤٠٣,٨٩٧	٣٦٦,٨١٢	٣١٠,١١٣	٢٥٨,٢١٣
٢٣,٥٢٩	١٩,٦١٢	٧٥,٦٢٧	٦٥,٦٤٦	٦١,٢٢٠	٥٦,٥٨٢	٤٨,١٠٥
١,٢٣٢	١,٢٥٣	٤,٥٩٧	٤,١٨٤	٣,٨١٩	٣,٢٢٣	٢,٧٢٢
ب. مؤشرات الاقتصاد العيني ومصادر النمو <sup>١/</sup>						
(معدل النمو)						
٤,٤	٩,٨	٦,٦	٣,٣	٣,٥	٥,٥	٥,٣
٤,٢	٩,٣	٦,٢	٢,٠	٢,٥	٥,١	٥,٣
٢,٧	٨,٥	٥,٩	٠,٢	١,١	٥,١	٥,٦
٧,٠	١٣,٣	٨,٤	٢,٦	٢,٨	٦,٥	٧,١
٣,٨	٥,٩	٤,٠	٤,٥	٤,٧	٣,٥	٢,٩
٣٣,٤-	١٩,٣	١٦,٠	١,٩-	١٨,٨-	١١,٩	٨,٥
٦,٧	٧,٠	٣,٠	٥,٩	٧,٤	١,٦	١,٢
٧,١	٧,٠	٢,٨	٦,٢	٧,٣	١,٥	١,١
١,٥	٧,٢	٤,٩	٣,٤	٧,٩	٢,٥	١,٧
٢٦,٧	٤٧,٢	٥٧,٣	١٣,٨-	٢٣,٧-	٢,٧-	٣١,٦
الإدخار المحلي <sup>١/</sup>						
٥,٩	٧,٩	١٠,٢	٦,٤	٨,٨	١٢,٢	٨,٨
الاستثمارات المحلية <sup>١/٥</sup>						
٩,٩	١٤,٢	١٧,٠	١٥,٢	١٦,٠	٢٠,١	١٨,٧

المصدر: وزارة التخطيط والمتابعة والإصلاح الإدارى.

# بيان معدل .

١/ قامت وزارة التخطيط والمتابعة والإصلاح الإدارى بمراجعة بيانات الناتج المحلي الإجمالى لعام ٢٠١٩/١٨ على أساس ربع سنوى.

٢/ تم حساب معدلات النمو الحقيقية باستخدام الأسعار الثابتة لعام ٢٠٠٧/٠٦، ولكن بدءاً من عام ٢٠١٢/١٢ تم حساب معدلات النمو باستخدام الأسعار الثابتة لعام ٢٠١٢/١١ وبدءاً من عام ٢٠١٨/١٧ تم حساب معدلات النمو باستخدام الأسعار الثابتة لعام ٢٠١٧/١٦.

٣/ تشمل نشاط قطاع البترول والغاز الطبيعى.

.

٥/ رأس المال الثابت، يشمل التغير فى المخزون.

٦/ بالأسعار الجارية.

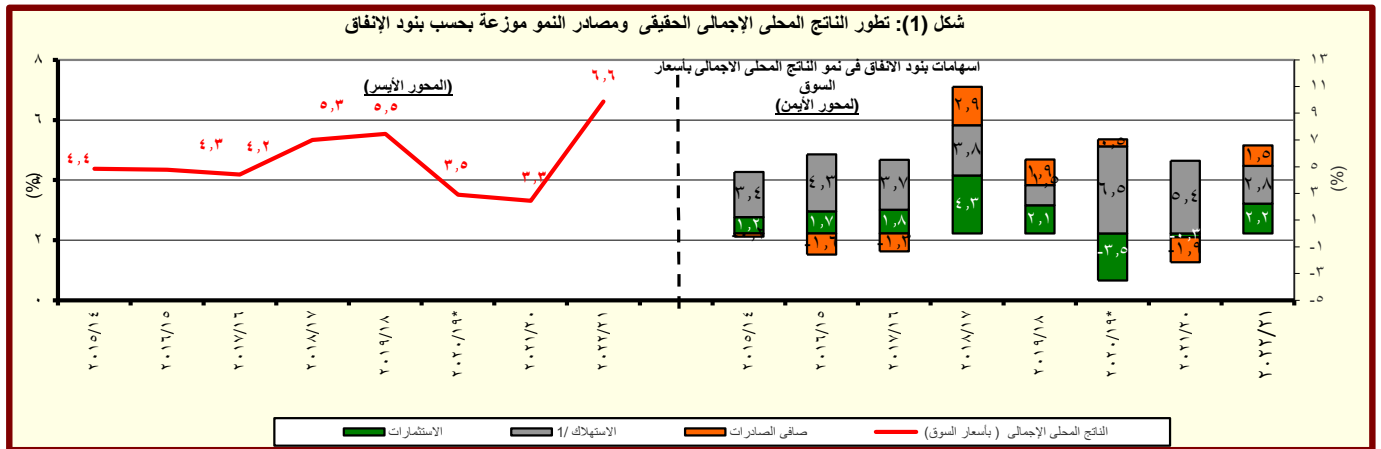

المصدر: وزارة التخطيط والمتابعة والإصلاح الإدارى.

١/ يتضمن الاستهلاك العام والخاص.

القسم الأول: نظرة عامة على الأداء الإقتصادي والمالى (تابع)

بيان ربع سنوى*				بيان سنوى				
يناير-مارس ٢٣/٢٢	أكتوبر-ديسمبر ٢٣/٢٢	يوليو-سبتمبر ٢٣/٢٢	يناير-مارس ٢٢/٢١	٢٠٢٢/٢١*	٢٠٢١/٢٠*	٢٠٢٠/١٩*	٢٠١٩/١٨*	٢٠١٨/١٧
ج . السكان								
١٠٤,٧	١٠٤,٣	١٠٣,٩	١٠٣,٠	١٠٤,٢	١٠٢,٦	١٠٠,٥	٩٨,٩	٩٨,١ <sup>١/</sup>
٧,١	٧,٢	٧,٤	٧,٢	٧,٢	٧,٤	٩,٦	٧,٥	٨,٩
د . الأسعار المحلية (متوسط الفترة)								
٣٠,١	١٨,٧	١٤,٤	٨,٩	٨,٥	٤,٥	٥,٧	١٣,٩	٢١,٦
٢١,٩	١٩,٦	٢٤,٦	٢٥,٩	٢٤,٤	٥,٠	٣,٨-	١٦,٠	٣٠,٣ <sup>٢/</sup>
١٦,٨	١٦,٨	١١,٨	٩,٨	٩,٤	٨,٨	٩,٨	١٦,٣	١٧,٣
٢٠,٨	١٧,٤	١٥,٨	١١,٤	١٢,٤	١٣,٠	١٣,٣	١٨,٦	١٨,٩
١٦,٦	١٢,٨	١١,٥	٩,٦	٩,٧	١٠,٠	١٢,٤	١٦,٦	١٧,٤
٣٠,٠	٢٣,١	١٩,١	١٦,٠	١٦,٤٥	١٥,٦٩	١٦,٠٣	١٧,٥٦	١٧,٧٧

المصادر: وزارة التخطيط والبنك المركزى المصرى والجهاز المركزى للتعبئة العامة والإحصاء.

-- بيان غير متاح

\* تمت مراجعته

١/ لا يتضمن المصريين المقيمين فى الخارج.

٢/ قام الجهاز المركزى للتعبئة العامة والإحصاء بإستحداث سلسلة جديدة للأرقام القياسية لأسعار المستهلكين بدءاً من سبتمبر ٢٠١٩ ، وذلك بإستخدام عام ٢٠١٩/٢٠١٨ سنة أساس للسلسلة الجديدة، وإستخدام أوزان جديدة للمجموعات السلعية الرئيسية مستخرجة فى ضوء نتائج بحث الدخل والإنفاق والإستهلاك لعام ٢٠١٧/٢٠١٨. هذا، وتجدر الإشارة إلى أن سلسلة أسعار المستهلكين ما قبل أغسطس ٢٠١٩ مبنية على أساس شهر يناير ٢٠١٠ ، كما إعتدت الأوزان السابقة على بحث الدخل والإنفاق والإستهلاك للعام المالى ٢٠٠٨/٢٠٠٩ .

٣/ قام الجهاز المركزى للتعبئة العامة والإحصاء بإصدار رقم قياسى جديد لأسعار المنتجين بدءاً من سبتمبر ٢٠٠٧ ليحل محل الأرقام القياسية لأسعار الجملة، وذلك بإستخدام أسعار السلع والخدمات للسنة المالية (٢٠٠٤-٢٠٠٥) كثقرة أساس لسلسلة الأرقام القياسية، كما تم إستخراج الأوزان بإستخدام متوسط عامى (٢٠٠٢-٢٠٠٣ ، ٢٠٠٣-٢٠٠٤) للقيم الإجمالية للإنتاج الصناعى والزراعى والخدمى.

٤/ البيانات تعكس متوسطات.

٥/ البيانات تعكس نهاية الفترة.

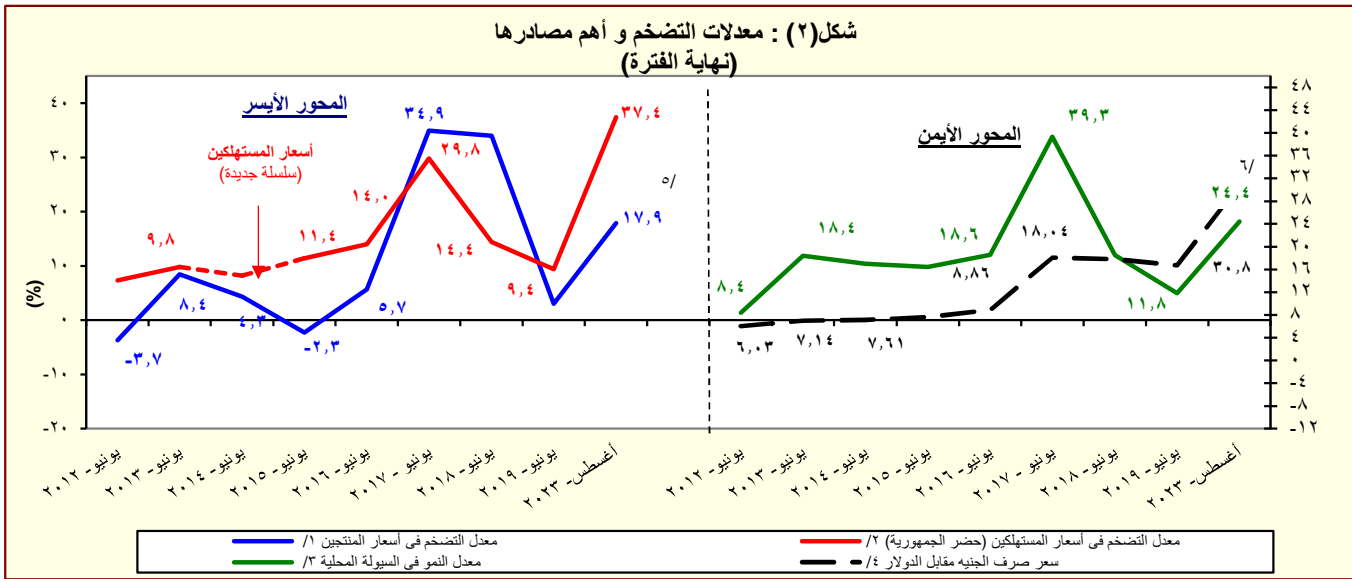

المصدر: البنك المركزى المصرى و الجهاز المركزى للتعبئة العامة والإحصاء

١/ تغيير فى السلسلة. تعكس البيانات قبل يونيو ٢٠٠٧ معدلات التضخم وفقاً لأسعار الجملة.

٢/ قام الجهاز المركزى للتعبئة العامة والإحصاء بإستحداث سلسلة جديدة للأرقام القياسية لأسعار المستهلكين بدءاً من سبتمبر ٢٠١٩ ، وذلك بإستخدام عام ٢٠١٩/٢٠١٨ سنة أساس للسلسلة الجديدة، وإستخدام أوزان جديدة للمجموعات السلعية الرئيسية مستخرجة فى ضوء نتائج بحث الدخل والإنفاق والإستهلاك لعام ٢٠١٧/٢٠١٨. هذا، وتجدر الإشارة إلى أن سلسلة أسعار المستهلكين ما قبل أغسطس ٢٠١٩ مبنية على أساس شهر يناير ٢٠١٠ ، كما إعتدت الأوزان السابقة على بحث الدخل والإنفاق والإستهلاك للعام المالى ٢٠٠٨/٢٠٠٩ .

٣/ يعرف إجمالى السيولة المحلية كإجمالى صافى الأصول الأجنبية وصافى الأصول المحلية لدى الجهاز المصرفى (فى جانب الأصول) ، أو كجملة المعروض النقدى وأشباه النقود لدى الجهاز المصرفى (فى جانب الخصوم).

٤/ يعكس البيان متوسط شهرى.

٥/ تعكس بيانات الرقم القياسى لأسعار المنتجين عن شهر مايو ٢٠٢٣.

٦/ تعكس بيانات معدل نمو السيولة عن شهر يوليو ٢٠٢٣.

القسم الأول: نظرة عامة على الأداء الإقتصادي والمالي (تابع)

يوليو - أغسطس ٢٠٢٤/٢٠٢٣	٢٠٢٣/٢٠٢٢	٢٠٢٢/٢٠٢١ <sup>١/</sup>	٢٠٢١/٢٠٢٠	٢٠٢٠/٢٠١٩	٢٠١٩/٢٠١٨	٢٠١٨/٢٠١٧
موازنة <sup>١/</sup>						
د. مؤشرات المالية العامة <sup>٢/</sup>						
١- قطاع الموازنة العامة (بالمليون جنيه) <sup>٤/</sup>						
٢٠٦,٨٨٠	١,٥١٧,٨٥٤	١,٣٤٧,١٧٨	١,١٠٨,٦٢٥	٩٧٥,٤٢٩	٩٤١,٩١٠	٨٢١,١٣٤
٥٩٠,٧٢٥	٢,٠٧٠,٨٧٢	١,٨٣١,٠٢٢	١,٥٧٨,٧٧٤	١,٤٣٤,٧٢٣	١,٣٦٩,٨٧٠	١,٢٤٤,٤٠٨
٨,٧٢٠	١٣١,٩٩٩	١٠٠,٤١٢	٩٣,١٥٣	١٠٥,٦٤٦	١٠٣,٠٩٤	٤,٨٦٨
-٣٨٣,٨٤٥	-٥٥٣,٠١٨	-٤٨٣,٨٤٤	-٤٧٠,١٤٩	-٤٥٩,٢٩٤	-٤٢٧,٩٦٠	-٤٢٣,٢٧٤
-٣٨٣,٠٥٣	-٥٥٨,١٥٠	-٤٨٤,٤١٤	-٤٧٢,٣٤٥	-٤٦٢,٧٧٥	-٤٢٩,٩٥١	-٤٣٢,٥٨٠
٢- قطاع الموازنة العامة <sup>٤/</sup> (معدل نمو سنوي)						
٢٨,٠	١١,٢	٢١,٥	١٣,٧	٣,٦	١٤,٧	٢٤,٦
٢٩,٠	١٨,٩	١٨,٩	١٢,٨	٠,٥	١٧,٠	٣٦,٢
٢٣,١	-٨,٧	٢٩,٥	١٦,٥	١٤,٦	٧,٣	٢,٧ <sup>١/</sup>
٩٢,٢	١٢,٧	١٦,٠	١٠,٠	٤,٧	١٠,١	٢٠,٦
٢١,٠	١٠,٨	١٢,٥	١٠,٤	٨,٥	١٠,٨	٦,٤
١٦١,٣	١٩,١	٣,٤	-٠,٥	٦,٦	٢١,٩	٣٨,٢
--	--	--	--	--	--	--
--	--	--	--	--	--	--
--	--	--	--	--	--	--
٣- قطاع الحكومة العامة ( مليون جنيه) <sup>٦/</sup>						
--	--	--	--	--	--	--
--	--	--	--	--	--	--
--	--	--	--	--	--	--
٤ - نسبة إلى الناتج المحلي الإجمالي <sup>١٨</sup>						
قطاع الموازنة العامة <sup>١٤</sup>						
١,٧	١٦,٧	١٧,٠	١٦,٠	١٥,٥	١٦,٥	١٧,٢
١,٥	١٢,٩	١٢,٥	١٢,٠	١١,٧	١٢,٩	١٣,٢
٠,٣	٣,٨	٤,٥	٤,٠	٣,٧	٣,٦	٤,٠
٥,٠	٢٢,٨	٢٣,١	٢٢,٨	٢٢,٨	٢٣,٩	٢٦,١
٠,٧	٤,٤	٤,٥	٤,٦	٤,٦	٤,٦	٥,٠
٣,٣	٧,٦	٧,٤	٨,٢	٩,٠	٩,٣	٩,٢
٠,٠٧	١,٥	١,٣	١,٣	١,٧	١,٨	٠,١
-٣,٢	-٦,١	-٦,١	-٦,٨	-٧,٣	-٧,٥	-٨,٩
-٣,٢	-٦,١	-٦,١	-٦,٨	-٧,٤	-٧,٥	-٩,١
الحكومة العامة <sup>١٧</sup>						
--	--	--	--	--	--	--
--	--	--	--	--	--	--

المصدر: وزارة المالية

١/ يرجع الإنخفاض في الإيرادات غير الضريبية إلى تراجع الموارد الاستثنائية من المنح خلال عام المقارنة.

٢/ تعكس بيانات الأداء المالي الشهري، حيث تبدأ السنة المالية في يوليو من كل عام، ويتم عرض بيانات الأداء المالي لأحدث شهر في تاريخ النشر.

٣/ تم إعادة تبويب فعليات الموازنة العامة لتتفق مع معايير صندوق النقد الدولي والمعروفة بـ GFS ٢٠٠١ (على أساس نقدي).

٤/ يشمل قطاع موازنة الجهاز الإداري و المحليات، والهيئات الخدمية العامة.

٥/ العجز الكلي مخصصاً منه القوائد المدفوعة.

٦/ العجز الكلي بدون صافي حيازة الأصول المالية.

٧/ يشمل المعاملات المالية لكل من أجهزة الموازنة العامة، وبنك الإستثمار القومي، وصناديق التأمين والمعاشات ، ومع مراعاة إستبعاد كافة المعاملات البيئية للجهات الثلاث لمنع ازدواجية الحساب.

٨/ تم مراجعة تقديرات الناتج المحلي الإجمالي.

٩/ تعكس بيانات الموازنة العامة للدولة بموجب قانون ربط الموازنة رقم ٨٥ لعام ٢٠٢٢.

١٠/ تعكس بيانات الحساب الختامي النهائي المعتمد للعام المالي ٢٢/٢١ بعد موافقة مجلس النواب في مايو ٢٠٢٣.

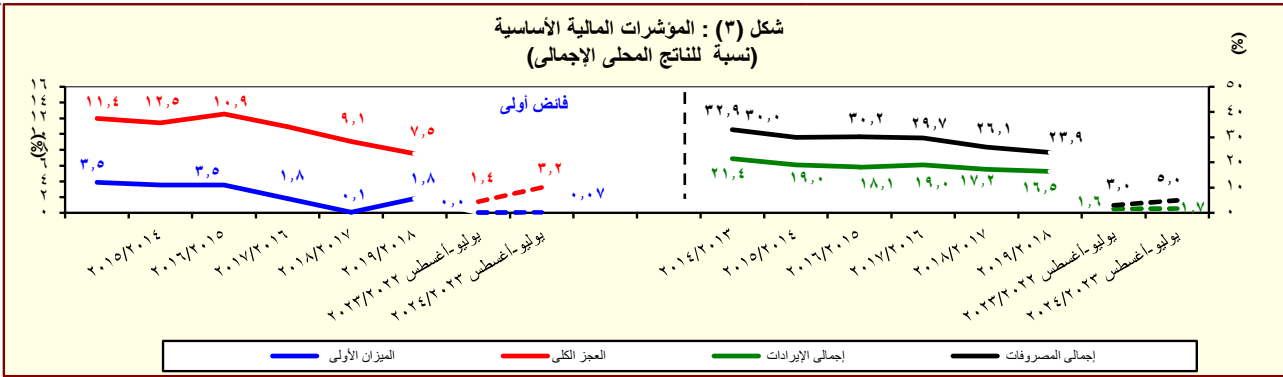

المصدر: وزارة المالية

القسم الأول: نظرة عامة على الأداء الإقتصادي والمالى (تابع)

بيان سنوى				بيان سنوى			
يونيو-٢٠٢٠ *	ديسمبر-٢٠١٩	سبتمبر-٢٠١٩	يونيو-٢٠١٩	يونيو-٢٠١٨	يونيو-٢٠١٧	يونيو-٢٠١٦	يونيو-٢٠١٥
في ملخص الدين العام المحلى							
١-إجمالي الدين المحلى لأجهزة الموازنة العامة <sup>١/</sup>							
٣,٩٨٩,٦٨٨	٣,٨٦٠,٨٨٣	٣,٧٠٩,٢٤٦	٣,٨٥٦,٢١٥	٣,٤٧٠,٩٦٨	٣,١٢٤,١٠٠	٢,٥٧٠,٨٤٣	٢,٠٨٢,٦٢٥
(٢.٥)	(٣.٨)	(٢.٨)	(١١.١)	(١١.١)	(٢١.٥)	(٢٣.٤)	(٢٢.٧)
٣٤٣,٠٩٢	٣٠٤,٩١١	٢٨١,٣٤٩	٣٠٤,٩٠٨	٣٤٠,٥٠٠	٤٠٨,٩٣٦	٢٨٧,١٨٧	٢١٨,٥٦١
(١٢.٥)	(٧.١)	(١٦.٧)	(١٠.٥)	(١٦.٧)	(٤٢.٤)	(٣٤.٤)	(٣٥.٣)
صافى الدين المحلى لأجهزة الموازنة العامة							
٣,٦٤٦,٥٩٦	٣,٥٥٥,٩٧٢	٣,٤٢٧,٨٩٧	٣,٥٥١,٣٠٧	٣,١٣٠,٤٦٨	٢,٧١٥,١٦٤	٢,٢٨٣,٦٥٦	١,٨٦٤,٠٦٤
(٢.٧)	(٤.٩)	(٤.٨)	(١٣.٤)	(١٥.٣)	(١٨.٩)	(٢٢.٥)	(٢١.٣)
٤,٠٢٤,٩٢٣	٣,٨٨٤,٠٩٣	٣,٧٥٨,٨٨٥	٣,٥٠٧,١٨٥	٣,٢٥٩,٣٧٨	٢,٩٥٠,٨٦٧	٢,٤٠٩,٢٢٥	١,٩٦٦,٤٨٩
(١٤.٨)	(١٢.١)	(١١.٤)	(٧.٢)	(١٠.٥)	(٢٢.٥)	(٢٢.٥)	(٢٢.٦)
٤١٣,٤٥٥	٣٩٣,٨٤٠	٣٥٩,٠٤٧	٣٦١,٧٣٦	٣٩٦,٣٨٦	٤٦٠,٥٦٤	٣٢١,٩٢٤	٢٣٣,٠٥٤
(١٤.٣)	(٠.٣)	(٨.١)	(٨.٧)	(١٣.٩)	(٤٣.١)	(٣٨.١)	(٣٥.٧)
٢-إجمالي الدين المحلى للحكومة العامة <sup>٢/</sup>							
٣,٦١١,٤٦٨	٣,٥٠٢,٢٥٣	٣,٣٩٩,٨٣٨	٣,١٤٥,٤٤٩	٢,٨٦٢,٩٩٢	٢,٤٩٠,٣٠٣	٢,٠٨٧,٣٠١	١,٧٣٣,٤٣٥
(١٤.٨)	(١٣.٧)	(١٤.٠)	(٩.٩)	(١٥.٠)	(١٩.٣)	(٢٠.٤)	(٢١.٠)
٤,٢٦٧,٥٧٩	٤,١١٢,٤٥٣	٤,١٠٨,٤٩٩	٣,٨٢٩,١٤٨	٣,٦٤٨,٩٨٤	٣,٢٧٨,٣٥٩	٢,٤٧٨,٨٨٣	١,٩٩١,٢٤٧
(١١.٤)	(٦.٥)	(٩.٤)	(٤.٩)	(١١.٣)	(٣٢.٣)	(٢٤.٥)	(٢٠.٣)
٦٢١,٤٣٦	٥٧٤,٠٠١	٥٢٧,٩٦٥	٥٨٦,٣٢٩	٥٠١,٩٦٩	٥٧٢,٨٦١	٤٠٠,٢٨٢	٢٨٦,١٨١
(٦.٠)	(٠.٥)	(١١.٧)	(١٦.٨)	(١٢.٤)	(٤٣.١)	(٣٩.٩)	(٣٧.٤)
٣-إجمالي الدين العام المحلى <sup>٣/</sup>							
٣,٦٤٦,١٤٣	٣,٥٣٨,٤٥٢	٣,٥٨٠,٥٣٤	٣,٢٤٢,٨١٩	٣,١٤٧,٠١٥	٢,٧٠٥,٤٩٨	٢,٠٧٨,٦٠١	١,٧٠٥,٠٦٦
(١٢.٤)	(٧.٧)	(٩.٠)	(٣.٠)	(١٦.٣)	(٣٠.٢)	(٢١.٩)	(١٧.٩)
٤-إجمالي دين أجهزة الموازنة العامة (محلي وخارجي)							
٥,٠٩٤,٢١٣	٤,٨٣٤,٢٠٨	٤,٦٥٥,٢٧٨	٤,٨٠١,٨١١	٤,٣١٥,٤٧٠	٣,٧٤٨,٧١٥	٢,٧٨٤,٥٥٨	٢,٢٧٤,٢١٧
(٦.١)	(٥.٨)	(٤.٧)	(١١.٣)	(١٥.١)	(٣٤.٦)	(٢٢.٤)	(١٩.٥)
٥-إجمالي الدين الخارجى							
١٢٣,٤٩١	١١٢,٦٧١	١٠٩,٣٦٣	١٠٨,٦٩٩	٩٢,٦٤٤	٧٩,٠٣٣	٥٥,٧٦٤	٤٨,٠٦٣
٦٩,٣٥٢	٦١,٤٢٢	٥٨,٨٦٣	٥٧,٢٧٢	٤٧,٦٤٩	٣٤,٨٧٥	٢٤,٤٣٧	٢٥,٧٠٧
٥٤,١٣٨	٥١,٢٤٩	٥٠,٥٠٠	٥١,٤٢٧	٤٤,٩٩٥	٤٤,١٥٨	٣١,٣٢٨	٢٢,٣٥٦
٦-خدمة الدين الحكومى <sup>٦/</sup>							
٩٨١,٢٠٥	٥٠٢,٩٤٤	٢٥٠,٢٢٧	٧٧٥,٦٧٦	٧٠٥,٠٨٠	٥٩٠,٣٦٤	٤٩٣,٧٧٩	٤٢٩,٤٧٤
٩٠٩,٨٧٥	٤٦٩,٦١٢	٢٢٦,٣٨٥	٧١٠,٠٦٠	٦٥٠,٧٦٩	٥٢٦,٤٧٣	٤٥٠,٥٧٣	٣٩٢,٠٦٣
٧١,٣٣٠	٣٣,٣٣٢	٢٣,٨٤١	٦٥,٦١٦	٥٤,٣١١	٦٣,٨٩١	٤٣,٢٠٦	٣٧,٤١٢
٧-ملاحظات (نسبة إلى الناتج المحلى الإجمالى) <sup>٧/</sup>							
٦٨.٦%	٦٦.٣%	٦٣.٧%	٧٢.٥%	٧٨.٢%	٩٠.٠%	٩٤.٩%	٨٥.٢%
٦٢.٧%	٦١.١%	٥٨.٩%	٦٦.٧%	٧٠.٥%	٧٨.٢%	٨٤.٣%	٧٦.٣%
٦٩.٢%	٦٦.٧%	٦٤.٤%	٦٥.٩%	٧٣.٥%	٨٥.٠%	٨٨.٩%	٨٠.٥%
٦٢.١%	٦٠.٢%	٥٨.٤%	٥٩.١%	٦٤.٥%	٧١.٨%	٧٧.٠%	٧٠.٩%
٦٣.٣%	٧٠.٧%	٧٠.٦%	٧١.٩%	٨٢.٢%	٩٤.٥%	٩١.٥%	٨١.٥%
٦٢.٦%	٦٠.٨%	٦١.٥%	٦٠.٩%	٧٠.٩%	٧٨.٠%	٧٦.٧%	٦٩.٨%
٨٧.٥%	٨٣.١%	٨٠.٠%	٩٠.٢%	٩٧.٣%	١٠٨.٠%	١٠٢.٨%	٩٣.١%
٣٤.١%	٣١.٠%	٣٠.٥%	٣٤.٠%	٣٧.٢%	٤١.١%	١٨.٣%	١٥.٠%
١٩.٢%	١٦.٩%	١٦.٤%	١٧.٩%	١٩.٢%	١٨.١%	٨.٠%	٨.٠%

المصدر: وزارة المالية و البنك المركزى المصرى.

( ) معدل النمو عن العام السابق.

\* بيان مبدئى، خاضع للمراجعة.

١/ تعكس البيانات رصيد الدين المحلى ثلاث مستويات تجميعية هي: الدين المحلى لأجهزة الموازنة العامة، الدين المحلى للمجموع للحكومة العامة، والدين العام المحلى للمجموع. يشمل الدين المحلى لأجهزة الموازنة العامة أرصدة الدين المستفحة على وحدات الجهاز الإدارى، وحدات الإدارة المحلية، و الهيئات الخدمية. ويتضمن الدين المحلى للحكومة العامة أرصدة الدين المجموع المستحق على أجهزة الموازنة العامة للدولة وبنك الإستثمار القومى وصناديق التأمين الإجتماعى. أما عن الدين العام المحلى فيشمل أرصدة الدين المحلى للمجموع لكل من الحكومة العامة و الهيئات الإقتصادية.

٢/ يمثل المديونية المستفحة على أجهزة الموازنة العامة (وحدات الجهاز الإدارى، وحدات الإدارة المحلية، و الهيئات الخدمية).

٣/ يمثل رصيد الدين المجموع المستحق على أجهزة الموازنة العامة للدولة و بنك الإستثمار القومى و صناديق التأمين الإجتماعى بعد إستبعاد المديونيات والعلاقات الداخلية فيما بين القطاعات الثلاثة و التى تتمثل فى إقتراض أجهزة الموازنة العامة من بنك الإستثمار القومى، سندات وزارة المالية لدى صناديق التأمين الإجتماعى و بنك الإستثمار القومى،سندات صناديق التأمين الإجتماعى و أخيراً إقتراض بنك الإستثمار القومى من صناديق التأمين الإجتماعى.

٤/ يمثل رصيد الدين المجموع المستحق على الحكومة العامة و الهيئات الإقتصادية بعد إستبعاد إقتراض الهيئات الإقتصادية من بنك الإستثمار القومى، وإقتراض أجهزة الموازنة من الهيئات الإقتصادية.

٥/ ودائع الحكومة العامة و الهيئات الإقتصادية بعد إستبعاد ودائع صناديق التأمين الإجتماعى وإقتراض قطاع الموازنة من الهيئات الإقتصادية.

٦/ يشمل إجمالى دين أجهزة الموازنة العامة الدين الخارجى الذى تتولى وزارة المالية خدمته طبقاً للجهات الدانئة.

٧/ البيان الربع سنوى لخدمة الدين الحكومى يعكس التدفقات التراكمية لخدمة الدين منذ بداية العام المالى .

٨/ تم مراجعة تقديرات الناتج المحلى الإجمالى لتصبح ٣٢٢.٣ مليار جنيه فى عام ٢٠١٩/٢٠١٨ بدلاً من تقديرات سابقة بنحو ٥٢٥.٠٩ مليار جنيه. فى حين تم مراجعة الناتج المحلى الإجمالى للسنة المالية ٢٠٢٠/٢٠١٩ إلى نحو ٥٨٢.٠ مليار جنيه بدلاً من ٥٦٦.٠٩ مليار جنيه وذلك وفقاً لأخر أرقام منشورة لوزارة التخطيط والتنمية الإقتصادية.

٩/ يمكن تفسير إستقرار إجمالى الدين العام الخارجى كنسبة من الناتج المحلى فى نهاية شهر يونيو ٢٠٢٠ بالمقارنة بنهاية شهر يونيو ٢٠١٩ فى ضوء عدد من العوامل أهمها: نمو القيمة الاسمية للناتج المحلى الاجمالى فى العام المالى ٢٠١٩/٢٠ عن العام المالى السابق من ناحية، بالإضافة إلى تحسن قيمة الجنيه أمام الدولار من ناحية أخرى.

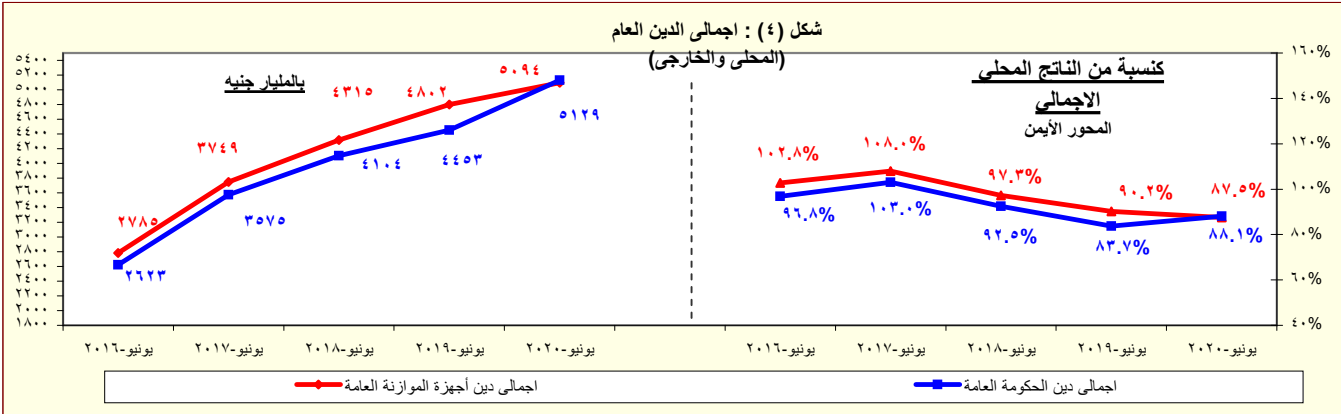

المصدر: وزارة المالية - البنك المركزى المصرى.

\* بيان مبدئى

القسم الأول: نظرة عامة على الأداء الإقتصادى والمالى (تابع)

بيان سنوى									
٢٣-مارس	٢٣-يناير	٢٣-فبراير	٢٣-مارس	٢٣-٢٠٢٢/٢١	٢٠٢١/٢٠	٢٠٢٠/١٩	٢٠١٩/١٨	٢٠١٨/١٧	
طر المؤشرات النقدية (نهاية الفترة)									
مليون جنيه									
١,٥٠٢,٤١٤	١,٤٧٦,٠٧٧	١,٥٢٦,٠٠٧	١,٠٤٦,٤٦٣	١,١٩٢,٩٣٥	٩٨٧,٧٢٦	٨٥٥,٥٨٠	٦٨٤,٠٣١	٧١٩,٠٠٣	نقود الإحتياط <sup>١/</sup>
٧,٩٦٥,٩١٣	٧,٨٢٢,٨١٠	٧,٧١٠,٤٣٢	٦,٢٨٠,٤٥٢	٦,٦١٤,٤٨٨	٥,٣٦٠,٠٨٦	٤,٥٣٨,٨٠٨	٣,٨٦٣,٦٤٥	٣,٤٥٧,٠١٥	إجمالى السيولة
١,٨٤٥,١٣٤	١,٦٩٥,٤٣٦	١,٦٤٣,١٢٣	١,٤٦٩,٤٥٨	١,٥٤٥,٣٧٨	١,٢٥٨,٦٧٥	١,٠٨٤,٧٤٢	٩٢٣,٥٦٢	٨٢٣,٢٦٨	المعروض النقدى <sup>٢/</sup>
٦,١٢٠,٧٧٩	٦,١٢٧,٣٧٤	٦,٠٦٧,٣٠٩	٤,٨١٠,٩٩٤	٥,٠٦٩,١١٠	٤,١٠١,٤١١	٣,٤٥٤,٠٦٦	٢,٩٤٠,٠٨٣	٢,٦٣٣,٧٤٧	أشباه النقود <sup>٣/</sup>
معدل النمو السنوى									
٤٣,٦	٤٠,٨	٥١,٦	١٢,٨	٢٠,٨	١٥,٤	٢٥,١	-٤,٩	٢٤,٥	نقود الإحتياط <sup>١/</sup>
٢٦,٨	٣١,٥	٣١,٢	٢٢,٤	٢٣,٤	١٨,١	١٧,٥	١١,٨	١٨,٥	إجمالى السيولة (معدل النمو الاسمى)
-٢٤٢,٣	-١٢٦٢,٥	-٦٨٦٤,٨	-١٧٩,١	-٢٤٧,٥	١٠٦,٦	-٥٩,٠	-٣,٧	٤٠٧,٠	صافى الأصول الأجنبية
٣٤,١	٤٢,١	٤٢,٦	٣٣,٩	٣٦,٦	١٥,٨	٢٣,٣	١٣,٨	١٠,٢	صافى الأصول المحلية
٢٧,١	٣١,٦	٣٢,٦	٢٤,٣	٢٣,٦	٢١,٢	١٩,٥	١٢,٥	١٠,١	صافى المطلوبات من القطاع الخاص <sup>٤/</sup>
-١,٠	٤,٧	٥,٤	١١,٩	١٠,٢	١٠,٦	١١,٩	٢,٤	٤,١	إجمالى السيولة (معدل النمو الحقيقى)
معدلات الاقراض الى الودائع <sup>٥/</sup>									
٩٠,٧	٨٦,٨	٨٤,٩	٩٥,٣	٩١,١	١٠٧,١	٩٠,٣	٨٨,٨	٨٤,٩	القطاع الحكومى
٣٦,٦	٣٦,٥	٣٦,٥	٣٧,٦	٣٧,٥	٣٨,١	٣٨,٦	٣٨,٢	٣٨,٨	القطاع غير الحكومى
٣٨,٥	٣٨,٤	٣٨,٥	٣٨,٥	٣٨,٨	٣٨,٣	٣٨,٧	٣٨,٤	٣٦,٨	بالعملة المحلية
٢٩,٦	٢٩,٣	٢٩,٢	٣٢,٥	٣٠,٦	٣٦,٩	٣٨,٣	٣٧,٦	٤٥,١	بالعملة الأجنبية
مؤشرات:									
٥,٣٠	٥,٣٠	٥,٠٥	٦,٠٠	٥,٥٤	٥,٤٣	٥,٣٠	٥,٦٥	٤,٨١	مضاعف السيولة المحلية <sup>٦/</sup>
١,٣٨	١,٤٢	١,٤٤	١,٣٧	١,٣١	١,٣٥	١,٤٦	١,٥٣	١,٤٦	معدل دوران النقود (وسطى) <sup>٧/</sup>
١٨,٧	١٨,٧	١٨,٧	١٢,٩	١٢,٨	١٢,١	١٤,٧	١٨,٥	٢٠,٧	معدل الدورلة فى السيولة المحلية <sup>٨/</sup>
٢٠,٥	٢٠,٢	٢٠,١	١٤,٥	١٤,٦	١٣,٨	١٦,٥	٢٠,٧	٢٣,٥	معدل الدورلة فى الودائع <sup>٩/</sup>
٨١,٢	٧٩,٨	٧٨,٦	٨٠,١	٨٤,٣	٨٠,٤	٧٣,٨	٦٩,٠	٧٤,١	نسبة إجمالى السيولة / الناتج المحلى الإجمالى <sup>#</sup>

المصادر: البنك المركزى المصرى وحسابات وزارة المالية.

\* مبدئى.

# بيان معدل.

١/ تتضمن النقود المتداولة خارج البنك المركزى بالإضافة إلى ودائع البنوك لدى البنك المركزى بالجنيه المصرى.

٢/ يتضمن النقود المتداولة خارج الجهاز المصرفى بالإضافة إلى الودائع الجارية بالعملة المحلية. لا تتضمن الشيكات والحوالات تحت التحصيل.

٣/ تتضمن الودائع الجارية بالعملة الأجنبية والودائع غير الجارية بالعملات المحلية والأجنبية .

٤/ يتضمن المطلوبات من القطاع الخاص و القطاع العائلى.

٥/ لا تتضمن كل من الودائع لدى البنك المركزى والقروض الممنوحة من قبل البنك المركزى.

٦/ إجمالى السيولة المحلية / نقود الإحتياط.

٧/ الناتج المحلى الإجمالى / متوسط إجمالى السيولة المحلية (M٢). متوسط إجمالى السيولة المحلية =  $\frac{1}{2} [(M^2)_t + (M^2)_{t-1}]$ .

٨/ يمثل نسبة الودائع الجارية و غير الجارية بالعملات الأجنبية إلى إجمالى السيولة المحلية. لا تتضمن كل من ودائع غير المقيمين (جزء من صافى الأصول الأجنبية) والودائع الحكومية.

٩/ يمثل نسبة الودائع الحكومية و غير الحكومية بالعملات الأجنبية إلى إجمالى الودائع لدى البنوك. غير متضمن ودائع البنوك لدى البنك المركزى.

١٠/ تم مراجعة تقديرات الناتج المحلى الإجمالى .

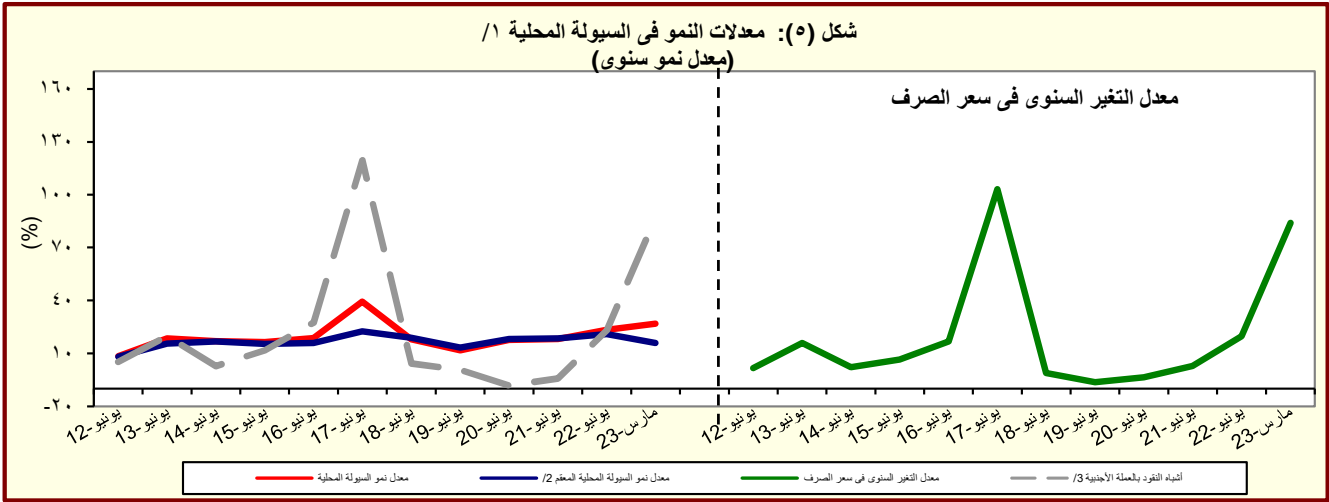

المصدر: البنك المركزى المصرى وحسابات وزارة المالية.

١/ إجمالى السيولة المحلية تتكون من المعروض النقدى وأشباه النقود.

٢/ معدل النمو فى السيولة المحلية باستخدام سعر الصرف الثابت، ويتم حسابه عن طريق تطبيق سعر الصرف السائد فى نفس الفترة من العام السابق للفترة الحالية.

٣/ الودائع الجارية و غير الجارية بالعملات الأجنبية .

القسم الأول: نظرة عامة على الأداء الإقتصادي والمالى (تابع)

بيان ربع سنوي *				بيان سنوي *				
ديسمبر-٢٢	سبتمبر-٢٢	يونيو-٢٢	ديسمبر-٢١	٢٠٢٢/٢٠٢١	٢٠٢١/٢٠٢٠	٢٠٢٠/٢٠١٩	٢٠١٩/١٨	٢٠١٨/١٧
ي- القطاع المالى والاستثمارات								
--	٩,٩	١٩,٨	١٥,٨	١٧,٠	١٥,٢	١٦,٠	٢٠,١	١٨,٧
إجمالي الاستثمارات المحلية (نسبة إلى الناتج المحلى الإجمالي) <sup>١/</sup>								
--	٠,٦	٠,٣	٠,٤	١,٩	١,٢	١,٩	٢,٦	٢,٩
الاستثمارات الأجنبية المباشرة (نسبة إلى الناتج المحلى الإجمالي) <sup>٢/ ١/</sup>								
مؤشرات سوق المال ( نهاية العام الميلادى) <sup>٣/</sup>								
١٠,١	١,٧-	٩,١-	٤,٩	٤,٩	٠,٩-	٠,٨	٢,١-	٣,٠
العائد على مؤشر EGX-٣٠								
٩٦١	٦٨٨	٦٢٢	٧٦٦	٧٦٦	٦٥١	٧٠٨	٧٥١	٨٢٥
رأس المال السوقى (مليار جنيه) <sup>٤/</sup>								
١٢,٣	٨,٨	٧,٩	٩,٨	٩,٨	٩,٨	١١,٥	١٣,٤	١٧,٧
رأس المال السوقى (نسبة إلى الناتج المحلى الإجمالي) <sup>٥/</sup>								
١٧,٥	١٤,١	١٣,٣	١٨,٢	١٨,٢	١٤,٨	١١,٨	١٧,٢	١٨,٣
مضاعف الربحية <sup>٦/</sup>								
٨,٦	٧,٧	٧,٩	٦,٣	٦,٣	٧,١	٧,٨	٦,٩	٥,٨
عائد السهم (%) <sup>٧/</sup>								
--	٢,٦٣٤,٠٦٥	٢,٤٨٧,١٩٢	٢,٣٧٧,٠٨٠	٢,٣٧٧,٠٨٠	١,٦٠٥,٥٦١	٩٣٤,٣٥٨	٧١٩,٢٣١	٧٢٣,١٦٥
سندات مقيدة (مليون جنيه)								
القطاع المصرفى (مليون جنيه): <sup>٨/</sup>								
١١,٣٩٩,٨٠٠	١٠,٨٢٣,٧٥٦	١٠,٠٣٧,٠٧١	٨,٦٢٧,١٧٣	٨,٦٢٧,١٧٣	٧,٠٢٢,١٤٥	٥,٨٥٦,١٤٦	٥,٥١٦,٨٠٦	٥,٠٨٠,٥٧٠
إجمالي الأصول								
٤,٠٩٣,٦٥٠	٣,٦٩٥,٣٥١	٣,٥٦٤,٦٧١	٣,٠٩٩,٠٣١	٣,٠٩٩,٠٣١	٢,٤٩٣,٣٧٠	١,٨٩٠,٥٦٧	١,٨٥٤,٣٢٦	١,٦٢٩,٦٦٤
إجمالي أرصدة الإقراض و الخصم								
٣٠٣,٠٢٧	٢٨٨,٨٠٤	٢٣٤,٦٩٠	٢١٥,٣٥٦	٢١٥,٣٥٦	١٧٤,٧٧٥	١٥٥,٩٧٢	١٥٢,٦٦١	١٤٩,١١٩
رأس المال								
٨,٥٦٢,٧١٤	٧,٨١٩,٠٢٨	٧,٣٥٣,٤٦١	٦,٤٣٣,١١١	٦,٤٣٣,١١١	٥,١٧٧,٨١٧	٤,٢٢٢,٤٧٦	٣,٩٩٢,٦٧٣	٣,٥٥٣,٦٣٤
إجمالي الودائع								
٣,٤	٣,٢	٣,٢	٣,٥	٣,٥	٣,٦	٤,٢	٤,٢	٤,٣
القروض غير المنتظمة إلى إجمالي القروض								
مؤشرات مختارة								
مؤشرات السيولة فى الجهاز المصرفى								
٤٧,٧	٤٧,٢	٤٨,٤	٤٨,٠	٤٨,٠	٤٨,٢	٤٤,٨	٤٦,٥	٤٥,٩
القروض / الودائع <sup>١٠٠/</sup>								
٣٥,٩	٣٤,١	٣٥,٥	٣٥,٩	٣٥,٩	٣٥,٥	٣٢,٣	٣٣,٦	٣٢,١
القروض / الأصول <sup>١٠١/</sup>								
٣٨,٨	٣٧,٥	٣٧,٣	٣٨,٥	٣٨,٥	٣٩,٦	٣٥,٤	٣٢,٠	٣٣,١
الأوراق المالية / الأصول <sup>١٠٢/</sup>								
٧٥,١	٧٢,٢	٧٣,٣	٧٤,٦	٧٤,٦	٧٣,٧	٧٢,١	٧٢,٦	٦٩,٩
الودائع / الأصول <sup>١٠٣/</sup>								
٦,٥	٦,٥	٦,٦	٧,٢	٧,٢	٧,١	٦,٨	٧,٠	٧,١
رأس المال / الأصول <sup>١٠٤/</sup>								
٢,٢	٢,١	٢,٢	٢,٢	٢,٢	٢,٩	٢,٢	٢,٢	٢,٢
مخصصات القروض / إجمالي الأصول <sup>١٠٥/</sup>								

المصادر: الهيئة العامة لسوق المال والبنك المركزى المصرى.

-- بيان غير متاح.

\* بيان معدل

١/ تم حساب المؤشرات الربع سنوية كنسبة من الناتج المحلى الإجمالي للعام بأكمله.

٢/ صافى الاستثمارات الأجنبية المباشرة تشمل الاستثمار الأجنبى فى قطاع البترول.

٣/ البيانات السنوية تعكس نهاية ديسمبر من كل عام.

٤/ القيمة السوقية للأرصدة القائمة. يمثل ناتج ضرب عدد الأسهم القائمة فى سعر السوق السائد.

٥/ تم مراجعة تقديرات الناتج المحلى الإجمالي.

٦/ معدل دوران الأسهم = قيمة تداول الأسهم المقيدة / رأس المال السوقى.

٧/ ويعرف أيضا بمعدل السعر على العائد، ويقاىس بنسبة سعر السوق لكل سهم إلى أرباحه السنوية.

٨/ الكوبون السنوى الموزع / سعر السهم الجارى.

٩/ تعكس بيانات البنوك التجارية.

١٠/ تتضمن القروض والودائع الحكومية وغير الحكومية، ولا تشمل ودائع البنوك لدى البنك المركزى المصرى.

١١/ لدى البنوك العامة فى مصر، بخلاف البنك المركزى.



القسم الأول: نظرة عامة على الأداء الإقتصادي والمالى (تابع)

نظرة عامة على الأداء الإقتصادي و المالى

ربع سنوي			بيان سنوي					
يناير -مارس ٢٣/٢٢*	يناير -مارس ٢٢/٢١*	يناير -مارس ٢١/٢٠*	*٢٠٢٢/٢١	*٢٠٢١/٢٠	*٢٠٢٠/١٩	*٢٠١٩/١٨	*٢٠١٨/١٧	
ك- معاملات القطاع الخارجى								
(مليون دولار)								
٢١,٩٧٠	٢٦,٠٦١	٥٦,٧٥١	١٠٣,٢٧٨	٧٦,١٤٨	٧٦,٢٨٧	٧٩,٠٤٦	٧٤,٦٢٠	إجمالى المتحصلات الجارية
٢٠,٨٨٨-	٢٧,٧٠٢-	٢١,٨١٥-	١١٩,٨٢٩	٩٤,٥٨٤	٨٧,٤٥٤	٨٩,٩٤٠	٨٠,٥٨٣	إجمالى المدفوعات الجارية
٨,٠٠٠-	١١,٨٢٥-	١١,٣٧١-	٤٣,٣٩٦-	٤٢,٠٦٠-	٣٦,٤٦٥-	٣٨,٠٣٤-	٣٧,٢٧٦-	الميزان التجارى
٣,٦٧٨	٢,٣٠٥	١,٢٩٣	١١,١٥٩	٥,١١٩	٨,٩٧٣	١٣,٠٣٧	١١,١٢٢	الميزان الخدمى
٣,٤٨٥-	٥,٧٩٢-	٥,٦٦٧-	١٦,٥٥١-	١٨,٤٣٦-	١١,١٦٧-	١٠,٨٩٤-	٥,٩٦٢-	ميزان المعاملات الجارية
٥,٢٦٩	٦٠٩-	٧,٨٩٠	١١,٨٠٦	٢٣,٣٧٤	٥,٣٧٥	١٠,٨٥٧	٢١,٩٩٧	صافى تدفقات ميزان المعاملات الراسمالية والمالية
٣١٧-	٧,٢٥٥-	٣٣٠	١٠,٥٤٦-	١,٨٦٢	٨,٥٨٧-	١٠٢-	١٢,٧٨٨	الميزان الكلى (ميزان المدفوعات)
٣٤,٤٤٧	٣٧,٠٨٢	٤٠,٣٣٧	٣٣,٣٨٠	٤٠,٥٨٤	٣٨,١٧٦	٤٤,٤٨١	٤٤,٢٥٨	صافى الإحتياطيات الدولية <sup>١/</sup>
نسبة (الى الناتج المحلى الإجمالى) <sup>١/</sup>								
٦,٧	٥,٣	٤,٦	٢١,٧	١٧,٩	١٩,٩	٢٤,٨	٢٨,٣	إجمالى المتحصلات الجارية
٦,٤	٥,٧	٥,١	٢٥,١	٢٢,٣	٢٢,٨	٢٨,٢	٣٠,٥	إجمالى المدفوعات الجارية
٢,٤-	٢,٤-	٢,٧-	٩,١-	٩,٩-	٩,٥-	١١,٩-	١٤,١-	الميزان التجارى
١,١	٠,٥	٠,٣	٢,٣	١,٢	٢,٣	٤,١	٤,٢	الميزان الخدمى
١,١-	١,٢-	١,٣-	٣,٥-	٤,٣-	٢,٩-	٣,٤-	٢,٣-	ميزان المعاملات الجارية
٠,١٠-	١,٤٦-	٠,٠٨	٢,٢-	٠,٤	٢,٢-	٠,٠٣-	٤,٨	الميزان الكلى (ميزان المدفوعات)
نسبة (الى إجمالى المتحصلات الجارية) <sup>٢/</sup>								
٢٩,٢	٢٥,٥	٢٧,١	٣٦,١	٤٤,٤	٣٦,٨	٣١,٤	٣٥,٤	الصادرات غير البترولية
١٤,٣	١٩,٧	١٢,٠	٢٥,٠	١٩,٠	١٧,٤	٢١,٤	١٨,٢	الصادرات البترولية
١٣,٦	٩,١	٦,٨	١٥,٠	١٠,٧	٢٠,٣	٢٣,٣	٢٠,٤	السياحة
٢٤,٦	٣٠,٧	٣٩,٩	٤٤,٢	٦٨,٩	٥٦,٥	٤٥,٩	٥٤,٥	التحويلات الخاصة
مؤشرات أخرى (%)								
٥٤,٤	٤٩,٩	٤٠,٢	٥٠	٤١	٤٢	٤٣	٤١	نسبة تغطية الصادرات للواردات السلعية
٢١٠,٢	١٥٦,٣	١٤٦,٣	١٧١	١٤٧	١٧٣	٢١٤	٢٠٧	نسبة تغطية الصادرات للواردات الخدمية
٥,٩	٤,٧	٦,٤	٤,٦	٦,٩	٧,٣	٨,٠	٨,٤	نسبة تغطية صافى الإحتياطيات الدولية لِلواردات (عدد الاشهر) <sup>٤/</sup>
--	٢٣,٥	٢٩,٩	--	٤٩,٥	٤٨,٥	٤٧,٥	٤٦,٥	نسبة صافى الإحتياطيات الدولية إلى الدين الخارجى (%) <sup>٥/</sup>

المصدر: البنك المركزى المصرى.

\* بيان مبدئى.

١/ قد تظهر بعض الفروق فى تقييم الإحتياطيات الدولية نتيجة استخدام أسعار صرف مختلفة داخل محفظة الإحتياطى من العملات الأجنبية.

٢/ تم مراجعة تقديرات الناتج المحلى الإجمالى .

٣/ باستبعاد التحويلات الرسمية.

٤/ بعدد أشهر الواردات.

٥/ لا يشمل مديونية القطاع الخاص غير المضمونة.

# القسم الثانى

مؤشرات الإقتصاد العینى و الحقیقى

- |  |          |
|--|----------|
| الناتج المحلى الإجمالى بحسب الموارد و الإستخدامات بأسعار السوق (أسعار جارية)..... ١١             | جدول (١) |
| الناتج المحلى الإجمالى بتكلفة عوامل الإنتاج موزعاً بحسب القطاعات الإقتصادية (أسعار جارية).... ١٢ | جدول (٢) |
| إجمالى الإستثمارات موزعة بحسب القطاعات الإقتصادية..... ١٣  | جدول (٣) |

جدول (١) الناتج المحلي الإجمالي بحسب الموارد والاستخدامات (بأسعار السوق)<sup>١/</sup>

(أسعار جارية)<sup>#</sup>  
(مليار جنيه)

مؤشرات الإقتصاد العيني و الحقيقي	يوليو-سبتمبر ٢٠٢٣/٢٠٢٢	يوليو-سبتمبر ٢٠٢٢/٢٠٢١	٢٠٢٢/٢٠٢١	٢٠٢١/٢٠٢٠	٢٠٢٠/٢٠١٩	٢٠١٩/٢٠١٨	٢٠١٨/٢٠١٧	
	٢٤٤٤,٧	٢٠٠٦,٣	٧٨٤٢,٥	٦٦٦٣,١	٦١٥٢,٦	٥٥٩٦,٠	٤٦٦٦,٢	الناتج المحلي الإجمالي
	٢٥٤١,٨	٢١٣٤,٠	٨٣٧٦,٥	٧٢٤٥,١	٦٥٩٤,٤	٦٠٣٤,٥	٥١٣٠,١	جملة الطلب المحلي
	٢٢٩٩,٧	١٨٤٨,٤	٧٠٤١,٨	٦٢٣٤,٢	٥٦١٠,٣	٤٩١٢,٣	٤٢٥٧,١	الإستهلاك النهائي
	٢١٥٢,٤	١٧٢٠,٩	٦٤٧١,٨	٥٧٣٠,٦	٥١٤٦,٤	٤٥٠٤,٦	٣٨٨٦,٥	الإستهلاك الخاص
	١٤٧,٣	١٢٧,٥	٥٧٠,٠	٥٠٣,٦	٤٦٣,٩	٤٠٧,٧	٣٧٠,٦	الإستهلاك العام والحكومي
	٢٤٢,١	٢٨٥,٦	١٣٣٤,٧	١٠١٠,٩	٩٨٤,١	١١٢٢,٢	٨٧٣,٠	جملة الإنفاق على الاستثمارات
	٩٧,١-	١٢٧,٧-	٥٣٤,٠-	٥٨٢,٠-	٤٤١,٨-	٤٣٨,٥-	٤٦٣,٩-	صافي الصادرات
	٣٤٦,٥	٢٣٦,٤	١١٨٣,٢	٧٠٣,٧	٧٦٧,٤	٩٣١,٤	٨٣٩,٢	الصادرات السلعية والخدمات <sup>١/</sup>
	٤٤٣,٦	٣٦٤,١	١٧١٧,٢	١٢٨٥,٧	١٢٠٩,٢	١٣٦٩,٩	١٣٠٣,١	الواردات السلعية والخدمات
			<b>ملاحظات (نسبة للناتج المحلي الإجمالي)</b>					
	٩٤,١	٩٢,١	٨٩,٨	٩٣,٦	٩١,٢	٨٧,٨	٩١,٢	الإستهلاك النهائي
	٩,٩	١٤,٢	١٧,٠	١٥,٢	١٦,٠	٢٠,١	١٨,٧	الإستثمارات
	١٤,٢	١١,٨	١٥,١	١٠,٦	١٢,٥	١٦,٦	١٨,٠	الصادرات السلعية والخدمات <sup>٢/</sup>
	١٨,١	١٨,١	٢١,٩	١٩,٣	١٩,٧	٢٤,٥	٢٧,٩	الواردات السلعية والخدمات

المصدر: وزارة التخطيط والمتابعة والإصلاح الإداري.

# بيان معدل.

( ) معدل النمو عن الفترة المقابلة في العام السابق.

١/ تشمل صافي الضرائب غير المباشرة.

٢/ تشمل حصة الشريك الأجنبي في قطاع البترول.

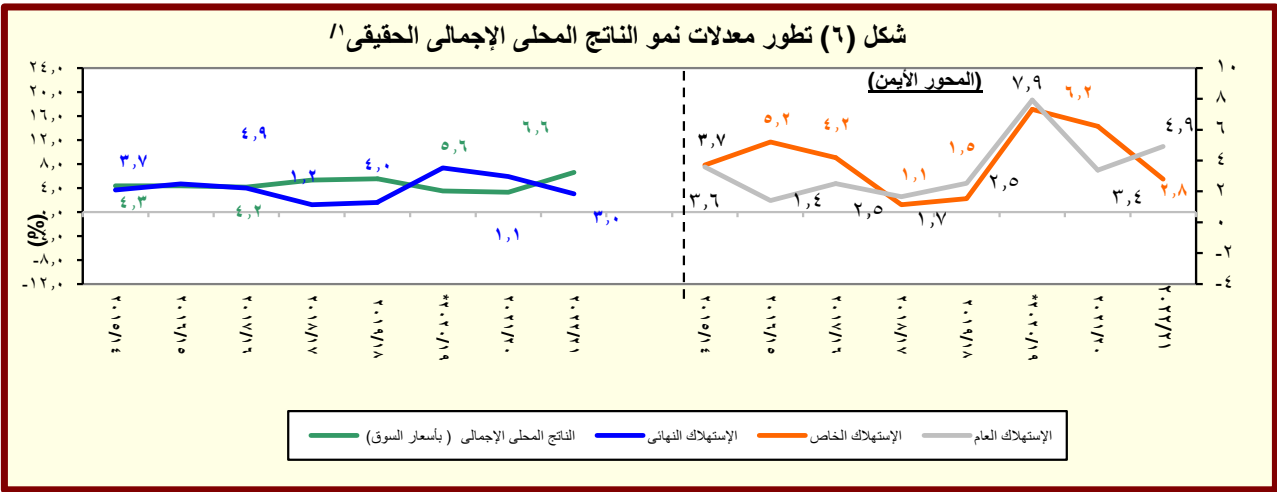

المصدر: وزارة التخطيط والمتابعة والإصلاح الإداري.

جدول (٢): الناتج المحلي الإجمالي بتكلفة عوامل الإنتاج موزعاً بحسب القطاعات الاقتصادية

(أسعار جارية)<sup>#</sup>  
(مليون جنيه)

يوليو-سبتمبر ٢٠٢٣/٢٠٢٢	يوليو-سبتمبر ٢٠٢٢/٢٠٢١	٢٠٢٢/٢٠٢١	*٢٠٢١/٢٠٢٠	*٢٠٢٠/٢٠١٩	٢٠١٩/٢٠١٨	٢٠١٨/٢٠١٧	
٢,٣٠٤,٧١٩	١,٨٩٠,٥٤٥	٧,٤٥٧,١٢٢	٦,٣٣٦,٧٣٣	٥,٨٧٩,٦٣٢	٥,٤٤٤,٠٣٠	٤,٥٦٣,٦٥٤	إجمالي الناتج المحلي
(٢١,٩)	(١٧,٣)	(١٧,٧)	(٧,٨)	(٨,٠)	(١٩,٣)	(٢٦,٧)	
١,٠٨٤,٣٩٩	٨٧٧,٨٠٨	٣,٤٢٣,٨١٥	٢,٨٤٠,١١٨	٢,٦٧٨,٦١٢	٢,٦٠٣,٤٠٢	٢,١٥٣,٩٢٤	إجمالي القطاع السلعي
(٢٣,٥)	(١٩,٧)	(٢٠,٦)	(٦,٠)	(٢,٩)	(٢٠,٩)	(٢٩,٨)	
٣٣١,٢١١	٢٧٢,٨٧٢	٨٥٨,٤٢١	٧٦٢,٠٥٤	٦٨٧,٠٥٠	٥٩٨,٦١٢	٥٠٥,٣٦١	الزراعة و الغابات و الصيد
١٧٦,٣٦٢	١٢٤,٢٢٤	٥٦٥,٥٦٢	٤١١,٢٦١	٤٢٢,٠٧٢	٦١٨,٤٥٢	٤٨٢,٨٣١	الإستخراجات:
٨٩,٧٥١	٤٦,٧٦٤	٢٥٣,٨٣٦	١٦٢,٧٠٧	١٧١,٣٧٢	٢٤٢,٨٣٠	١٩٨,٦٦٧	البتترول
٥٨,٣٣١	٥٣,٧٧١	٢٠٨,١٧٨	١٥٧,٠٢٦	١٦٨,٧٢٨	٣٠٣,٠١٩	٢٢٢,٥٠٣	الغاز الطبيعي
(٨,٥)	(٦٥,٥)	(٢٣,٤)	(٤٨,٢)-	(٢٤,٢)-	(١١٨,٤)	(٦٠,٤)	
٢٨,٢٨٠	٢٣,٦٨٨	١٠٣,٥٤٩	٩١,٥٢٨	٨١,٩٧٣	٧٢,٦٠٣	٦١,٦٦٢	استخراجات أخرى
٣٦٦,٨٦٨	٣١٠,٤٢٠	١,٢٥٢,٤٨٩	١,٠٣١,٨٠٠	١,٠٠٧,٨٢٤	٨٩٤,٧٠٥	٧٦٢,٩٦٥	الصناعات التحويلية:
٥٣,٣١٦	٤٣,٥٧٦	٢٦٣,١٩١	٢٢٠,٠٢٢	٢١١,٥٧٧	١٦٦,٨٣٢	١٤٨,٧٥٨	تكرير البتترول
٣١٣,٥٥٢	٢٦٦,٨٤٣	٩٨٩,٢٩٨	٨١١,٧٧٨	٧٩٦,٢٤٧	٧٢٧,٨٧٣	٦١٤,٢٠٧	تحويلية أخرى
٤١,٠٩١	٣٤,١٣٦	١٣٧,٤٤٤	١١٨,٣١١	١٠٨,٧١٦	١٠٣,٠٤٢	٨٨,٠٥٨	الكهرباء
١٢,٣٤٣	١٠,٤١٥	٤١,٠٠١	٣٥,٤٩٤	٣٢,٨٥٨	٣٠,٢٥٩	٢٧,٥١٢	المياه
١٥٦,٥٢٣	١٢٥,٧٤٢	٥٦٨,٨٩٨	٤٨١,١٩٧	٤٢٠,٠٩٢	٣٥٨,٣٣٢	٢٨٧,١٩٧	التشييد والبناء
(٢٤,٥)	(١٨,٩)	(٣٥,٤)	(٣٤,٣)	(٤٦,٣)	(٥٨,٤)	(٢٦,٩)	
٦٨٨,٩٥٤	٥٥٨,٣٨٠	٢,١٩٨,٧٧٦	١,٨٧٥,٢٣٨	١,٧٣٠,٦٩٥	١,٥٦٢,٨٦٢	١,٣١٣,٨٨٠	إجمالي الخدمات الإنتاجية
(٢٣,٤)	(١٨,١)	(١٧,٣)	(٨,٤)	(١٠,٧)	(١٩,٠)	(٢٨,٣)	
١٢٥,٦٢١	١٠٣,٣٤٨	٣٨٥,٣٨٨	٣٣٤,٥٤٦	٣٠٠,٢٢٩	٢٥٦,٦٥٩	٢١٤,٨٥٨	النقل والتخزين
٥١,٣٤٧	٤٢,٣٨٦	١٧٨,٣٢٧	١٤٧,٩٥٣	١٢٤,٠١٠	١٠٤,٤٤٢	٨٧,٥٩٣	الاتصالات
٣٩,١٣٩	٢٥,٥٢٤	١١٤,٦٢٦	٩٢,٧٧٣	٩١,٩٦٩	١٠٠,٩٣٧	٩٧,٠٣٧	قناة السويس
(٥٣,٣)	(١٨,٩)	(٢٣,٦)	(٠,٩)	(٨,٩)-	(٤,٠)	(٢٦,٥)	
٣٢٦,٣١٣	٢٦٩,٦٢٥	١,٠٤٠,١٢٠	٩١٣,١٩٠	٨٢١,٢٨٤	٧١٦,٣٣٩	٦٠١,٤٨٨	تجارة الجملة و التجزئة
٧٨,٢٦٨	٦٧,٢٧٤	٢٥٤,١٣٢	٢٢٨,٢٣٦	٢١١,٠٠٧	١٩٤,٥٨٠	١٦٦,٢٩٠	الوساطة المالية و الأنشطة المساعدة
١٤,٢٨٥	١٢,٣٠٩	٤٩,٨٢٨	٤٤,٥٧٨	٤١,٥٨٨	٣٨,٤٦٥	٣٢,٩٩٦	التأمين و التأمينات الإجتماعية
٥٣,٩٨١	٣٧,٩١٣	١٧٦,٣٥٥	١١٣,٩٦٢	١٤٠,٥٩٧	١٥١,٤٣٩	١١٣,٦١٧	المطاعم والفنادق
(٤٢,٤)	(١٩١,٨)	(٥٤,٧)	(١٨,٩)-	(٧,٢)-	(٣٣,٣)	(٦٢,٦)	
٥٣١,٣٦٧	٤٥٤,٣٥٧	١,٨٣٤,٥٣١	١,٦٢١,٣٧٧	١,٤٧٠,٣٢٥	١,٢٧٧,٧٦٦	١,٠٩٥,٨٥١	إجمالي الخدمات الإجتماعية
(١٦,٩)	(١١,٩)	(١٣,١)	(١٠,٣)	(١٥,١)	(١٦,٦)	(١٩,١)	
٢٤٠,٩٨٨	٢٠٦,٣٨٩	٨١٥,٠٨٦	٧٢٥,٧٨٠	٦٥٩,٤٥٥	٥٦٩,٤١٢	٤٧٨,٦٤٢	الأنشطة العقارية
١٣٠,٧٧٠	١١٧,٤٨٩	٤٨٨,٤٦٥	٤٣٧,٤١٧	٤٠٣,٥١٠	٣٥٥,٤٣٤	٣١٩,٤٧١	الحكومة العامة
٤٩,١١٠	٣٩,٩٥٩	١٦٩,٩٨٤	١٤٤,٥٣١	١٢٩,٣٣٨	١١٣,٢٠١	٩٥,٧٢٩	خدمات التعليم
٦١,٥٠٩	٥٠,١١٦	٢٠١,٣٤٤	١٧٢,٨٧٩	١٥٤,٢١٢	١٣٣,٣٢٥	١١٢,٤٣٤	الصحة
٤٨,٩٩١	٤٠,٤٠٥	١٥٩,٦٥٣	١٤٠,٧٧٠	١٢٣,٨١٠	١٠٦,٣٩٤	٨٩,٥٧٥	الخدمات الأخرى <sup>١/</sup>

المصدر: وزارة التخطيط والمتابعة والإصلاح الإدارى.

( ) معدل النمو عن الفترة المقابلة فى العام السابق.

# بيان معدل.

١/ يشمل المعلومات.

جدول (٣): إجمالي الإستثمارات العامة (قطاعات مختارة)

يوليو-يونيو ٢٠٢١/٢٠٢٢

(مليون جنيه)

الأعوام	الزراعة	البترول	تكرير البترول	الكهرباء	التشييد والبناء	الاتصالات	العقارات	التعليم	الصحة	إجمالي الإستثمارات العامة
٢٠٢٢/٢٠٢١	٣٧,٨١٩	٣٧,٦٧١	١٠,١٨٣	٦٢,٠٨٤	٣٤,٩١٦	٢٦,٩٤٣	٢٤,٩٢٨	٥٨,٨٣٠	٣٧,٣٧٠	٨٥٠,٣٠٩
٢٠٢١/٢٠٢٠	٢٩,١٠٢	١١٦,٣٩٦	٣,٧٣١	٣٣,١٦٢	٤٢,٦٩٦	٢٣,٢٨٤	١٨,٤٧٢	٣٩,٨٠٧	٢٤,٩٣٢	٦٣٣,١٥٧
٢٠٢٠/٢٠١٩	٢٨,٧٣٩	٣٤,٨٠٠	٢,٥٦١	٧٥,١٨٢	٢٩,٦٤٩	١٣,٤٧٥	٢٣,٥١٧	٣٢,٤٠٦	١٦,٩٣٣	٥٣٥,٧٦٥
٢٠١٩/٢٠١٨	٣١,٤٣١	٦٦,٥٤٠	٣,٧٢٨	٧٣,٠٨٥	٣٣,٦٩٣	١٣,٢٨٧	٢١,١٥٤	٢١,٢٤٤	١٢,٠٩٤	٥٢٩,٩٣٢
٢٠١٨/٢٠١٧	٣٢,٣٩٦	١٧,٥٢٥	١,٨٦٧	١١٠,٧٧٢	٣٣,٦٠٠	٧,٧٢٢	٢٢,٥٤٧	١٧,٢٢٨	٧,٥٤٣	٤٩٥,٢٠٩
٢٠١٧/٢٠١٦	٦,٠٤٥	٦,٨٥٣	١,٤٣٠	١٢٤,٥٤١	١,٤٧٤	٤,٨٢٧	٢٤,٤٩٥	١٢,٧٠٣	٨,٨٦٤	٣١٢,٠٣٦
٢٠١٦/٢٠١٥	٥,٠٣٩	٢٩,٦١٤	٧٢٤	١٧,٠٥٥	٤,٦٣٠	٩٤٤	٧,٨٨٢	٦,٤١٩	٣,٤٥٥	١٨١,٤٢٢
٢٠١٥/٢٠١٤	٥,٢١٣	٢١,٠٨٧	٦٤٩	١٣,٢٧٩	١,١١١	٩٠٢	٧,٣٩٠	٨,٢١٩	٣,٤٠٠	١٤٧,٧٩٣
٢٠١٤/٢٠١٣	٤,١٤٦	٢١,٦٨٦	٩٠٥	١٢,١٤٠	٨١١	٧٤٨	٦,١٠١	٦,٥٥١	٣,٦٨٨	١١٠,٤٧٤
٢٠١٣/٢٠١٢	٢,٩٥٠	٢٣,٠٧٣	٦٠٨	١٥,٦٦٣	٨٦٧	٩٣٢	٦٢٧	٤,٨٨٩	٢,٧٤٠	٩٥,٩٠٠
٢٠١٢/٢٠١١	٢,٦٧٣	٤,٥٣٧	٢٩٧	١٨,٤٠١	٨١٠	١,٠٢٤	١,١٤٥	٤,٥١٣	٢,٨٩٧	٩٢,٥٤٦
٢٠١١/٢٠١٠	٣,٢٧٦	٢,٧٤٦	٢٧٨	١٦,٨٨٠	٩٦٣	١,٦٤٨	١,٧٤٤	٤,٦٢٧	٣,٢٠٧	٨٧,٣٩٠
٢٠١٠/٢٠٠٩	٢,٨٧٨	١٧,٣٥٢	٣١٥	١٥,٨٦٣	١,٠٦٣	٢,١٩٥	١,٨٧٠	٤,٦٠٧	٣,٦٦٠	١٠٥,٠٨٩
٢٠٠٩/٢٠٠٨	٢,٧٤٣	١٠,٨٠٩	١,٠٨٠	١٥,٥٧٥	٩٣٧	٢,١٤٢	٦٩٠	٤,٣٥٨	٣,٢١٦	١٠١,٦٦١
٢٠٠٨/٢٠٠٧	٢,٨٥٠	٥,٠٠٩	١,٤٤٦	١٠,٧٢٥	٦٦٠	١,٥٦٦	١٩٨	٣,٥٣٢	٢,٩٠٤	٧٠,٤٥٥
٢٠٠٧/٢٠٠٦	٢,٤٣٤	٤,٣٩١	٥٠١	٧,٦٢١	٤٧٨	٨٠٤	٨٥	٢,٨١٠	١,٧٥٣	٥٨,٠٤٢
٢٠٠٦/٢٠٠٥	٢,٨٠٠	٦,١٦٩	٣,٥٩٥	٧,٩٤١	٤٢١	٢,٢٦٠	١٥٦	٢,٧٠٥	١,٨٩٥	٤٩,٤١٦
٢٠٠٥/٢٠٠٤	٣,١٧٠	٣,٧٧٢	٣,٠٩٨	٧,٩٥١	٣٥٤	٢,٠٢٦	١٣٦	٢,٩٧٨	٢,٤٢٤	٥٠,٠٣٩
٢٠٠٤/٢٠٠٣	٣,٥٥٩	٣٠٢	١,٠٠٠	٧,١٤٩	٢٨٩	٢,٣٩٦	١٣٨	٣,٤٠٠	٢,٠٢٠	٤٢,٤٥٦
٢٠٠٣/٢٠٠٢	٣,٢٢٠	٤٦٩	٥٦	٣,٢٤٥	٤٨٧	١,٥٦٦	١١٤	٣,٦٨٤	١,٥٤٠	٣٤,٤٥٧

المصدر: وزارة التخطيط والمتابعة والإصلاح الإدارى.

# القسم الثالث

## الأسعار المحلية

معدلات التضخم السنوية فى الأرقام القياسية للأسعار المحلية-----	١٧	جدول (٤)
معدلات التضخم السنوية لأسعار المستهلكين-----	١٨	جدول (٥)
معدل التضخم السنوى لأسعار المنتجين طبقاً للنشاط الأقتصادى-----	١٩	جدول (٦)
معدل التضخم السنوى لأسعار المنتجين طبقاً للإستخدام النهائى-----	٢٠	جدول (٧)
معدل التضخم السنوى لأسعار المنتجين طبقاً لدرجة التصنيع-----	٢٠	جدول (٨)
تطور أسعار الصرف-----	٢١	جدول (٩)

جدول (٤): معدلات التضخم السنوية فى الأرقام القياسية للأسعار المحلية : ٢٠٢٣/٢/١

بيان ملخص  
٢٠٢٣ - ٢٠١٨

٢٠٢٣				٢٠٢٢				٢٠٢١				٢٠٢٠				
الرقم القياسى لأسعار المنتجات	معدل التضخم الأساسى	الرقم القياسى لأسعار المستهلكين		الرقم القياسى لأسعار المنتجات	معدل التضخم الأساسى	الرقم القياسى لأسعار المستهلكين		الرقم القياسى لأسعار المنتجات	معدل التضخم الأساسى	الرقم القياسى لأسعار المستهلكين		الرقم القياسى لأسعار المنتجات	معدل التضخم الأساسى			
		حضر الجمهورية	إجمالى			حضر الجمهورية	إجمالى			حضر الجمهورية	إجمالى					
٢٤,٧	٣١,٢	٢٦,٥	٢٥,٨	١٩,٩	٦,٣	٨,٠	٧,٣	٠,٨-	٣,٦	٤,٨	٤,٣	٤,٠	٢,٧	٦,٨	٧,٢	يناير
٢٤,٤	٤٠,٣	٣٢,٩	٣١,٩	٢٤,٣	٧,٢	١٠,٠	٨,٨	٦,٣	٣,٦	٤,٩	٤,٥	٢,٤-	١,٩	٤,٩	٥,٣	فبراير
١٦,٥	٣٩,٥	٣٣,٩	٣٢,٧	٣٣,٦	١٠,١	١٢,١	١٠,٥	١٨,٣	٣,٧	٤,٨	٤,٥	١٢,١-	١,٩	٤,٦	٥,١	مارس
--	٣٨,٦	٣١,٥	٣٠,٦	٣١,٧	١١,٩	١٤,٩	١٣,١	٢٦,٤	٣,٣	٤,٤	٤,١	١٨,٨-	٢,٥	٥,٩	٥,٩	أبريل
١٧,٩	٤٠,٣	٣٣,٧	٣٢,٧	٣٢,٤	١٣,٣	١٥,٣	١٣,٥	٢٢,٩	٣,٤	٤,٩	٤,٨	١٥,٢-	١,٥	٥,٠	٤,٧	مايو
	٤١,٠	٣٦,٨	٣٥,٧	٣٢,٣	١٤,٦	١٤,٧	١٣,٢	١٨,٤	٣,٩	٥,٣	٤,٩	٧,١-	١,٠	٦,٠	٥,٦	يونيو
	٤٠,٧	٣٨,٢	٣٦,٥	٢٧,٧	١٥,٦	١٤,٦	١٣,٦	١٧,١	٤,٦	٦,١	٥,٤	٧,٥-	٠,٧	٤,٦	٤,٢	يوليو
	٤٠,٤	٣٩,٧	٣٧,٤	٢٥,٢	١٦,٧	١٥,٣	١٤,٦	١٥,٢	٤,٥	٦,٤	٥,٧	٤,٥-	٠,٨	٣,٦	٣,٤	أغسطس
				٢٠,٩	١٨,٠	١٥,٣	١٥,٠	١٩,٠	٤,٨	٨,٠	٦,٦	٦,٩-	٣,٣	٣,٣	٣,٧	سبتمبر
				١٨,٨	١٩,٠	١٦,٣	١٦,٢	٢٤,٨	٥,٢	٧,٣	٦,٣	٤,٨-	٣,٩	٤,٦	٤,٥	أكتوبر
				٢٠,٤	٢١,٥	١٩,٢	١٨,٧	٢٤,١	٥,٨	٦,٢	٥,٦	٤,٣-	٤,٠	٦,٣	٥,٧	نوفمبر
				٢٢,٧	٢٤,٤	٢١,٩	٢١,٣	١٨,٥	٦,٠	٦,٥	٥,٩	٣,٨-	٣,٨	٦,٠	٥,٤	ديسمبر

المصدر: الجهاز المركزى للتعبئة العامة والإحصاء.

١/ قام الجهاز المركزى للتعبئة العامة والإحصاء بإستحداث سلسلة جديدة للأرقام القياسية لأسعار المستهلكين بدءاً من سبتمبر ٢٠١٩ ، وذلك بإستخدام عام ٢٠١٩/٢٠١٨ سنة أساس للسلسلة الجديدة، وبإستخدام أوزان جديدة للمجموعات السلعية الرئيسية مستخرجة فى ضوء نتائج بحث الدخل والإنفاق والإستهلاك لعام ٢٠١٧/٢٠١٨. هذا، وتجدر الإشارة إلى أن سلسلة أسعار المستهلكين ما قبل أغسطس ٢٠١٩ مبنية على أساس شهر يناير ٢٠١٠ ، كما إعتمدت الأوزان السابقة على بحث الدخل والإنفاق والإستهلاك للعام المالى ٢٠٠٨/٢٠٠٩ .

٢/ قام الجهاز المركزى للتعبئة العامة والإحصاء بإصدار رقم قياسى لأسعار المنتجين بدءاً من سبتمبر ٢٠٠٧ ، وذلك بإستخدام أسعار السلع والخدمات للسنة المالية (٢٠٠٤-٢٠٠٥) كفترة أساس لسلسلة الأرقام القياسية، كما تم إستخراج الأوزان بإستخدام متوسط عامى (٢٠٠٢-٢٠٠٣ ، ٢٠٠٣-٢٠٠٤) للقيم الإجمالية للإنتاج الصناعى والزراعى والخدمى. وجدير بالذكر أن السلسلة الزمنية لمعدلات التضخم لأسعار المنتجين للفترة ما قبل سبتمبر ٢٠٠٧ غير متاحة بعد.

٣/ قام البنك المركزى المصرى بإصدار مؤشر التضخم الأساسى (Core Inflation) ، وهو مشتق من الرقم القياسى العام لأسعار المستهلكين مستبعداً منه بعض السلع التى تتحدد أسعارها إدارياً (وتمثل ١٩,٤ % من السلة السلعية للمستهلكين)، بالإضافة إلى بعض السلع التى تتأثر بصدمات مؤقتة من جانب العرض (الخضراوات والفاكهة وتمثل ٨,٨ % من السلة السلعية للمستهلكين).

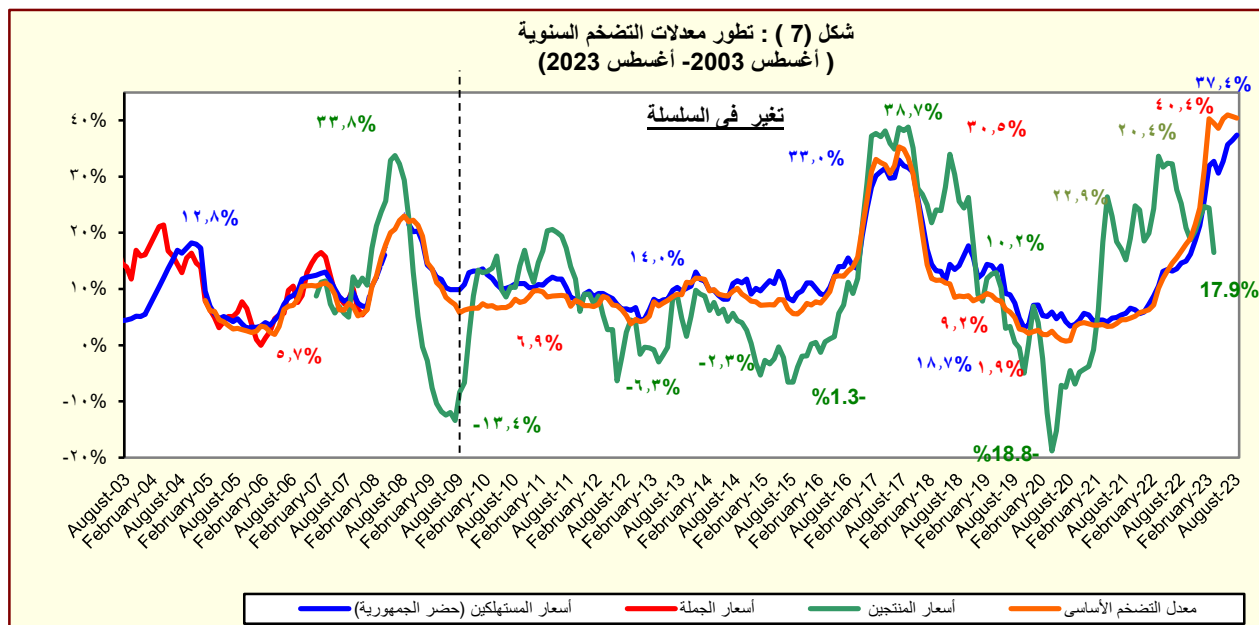

المصدر: الجهاز المركزى للتعبئة العامة والإحصاء.



جدول (٥): معدل التضخم السنوى لأسعار المستهلكين<sup>١/</sup>  
(نسبة التغير)

بيان ربع سنوي <sup>٢/</sup>				بيان شهري <sup>٣/</sup>			
ابريل- يونيو ٢٠٢٢	أكتوبر- ديسمبر ٢٠٢٢	يناير- مارس ٢٠٢٣	ابريل- يونيو ٢٠٢٣	أغسطس-٢٢ <sup>٤/</sup> يونيو-٢٣	يوليو-٢٣	أغسطس-٢٣	
١٣,٣	١٨,٧	٣٠,١	٣٣,٠	١٤,٦	٣٥,٧	٣٧,٤	معدل التضخم لأسعار المستهلكين
٢٤,٤	٣٠,٣	٥٧,٦	٦٠,٢	٢٣,١	٦٥,٩	٧١,٤	الطعام والشراب
٤,٤	١٤,٣	١٤,١	٣٠,٦	١٠,١	٤٧,٣	٥٧,١	المشروبات الكحولية والدخان
٧,٩	١٥,٧	١٩,٩	٢٠,٨	١١,٢	٢١,٠	٢٠,١	الملابس والأقمشة و أغطية القدم
٦,٩	٦,٥	٧,٦	٧,٠	٥,٦	٦,٦	٧,١	المسكن والمياه و الكهرباء و الوقود
٩,٨	٢٣,٦	٣٤,٤	٣٩,٠	١٥,٥	٤٠,٦	٤٠,٣	الأثاث و المعدات المنزلية و الصيانة
٣,٩	١٠,٥	١٥,٧	١٧,١	٥,٦	١٧,٧	٢١,٩	الرعاية الصحية
٦,٢	١٧,٨	١٩,٣	٢٣,١	١٧,٩	٢٥,٢	١٤,١	النقل والمواصلات
٠,٨	٠,٨	١,١	١,٤	٠,٨	١,٦	١,٧	الاتصالات السلكية واللا سلكية
٢٩,٧	٢٧,١	٣٠,٠	٢٥,٠	٢٥,٧	٢٦,٤	٢٩,٢	الثقافة والترفيه
١٢,٧	١١,٣	١١,٣	١١,٣	١٢,٧	١١,٣	١١,٣	التعليم
١٥,٥	٣٠,٨	٤٦,٢	٤٦,٨	٢١,٠	٤٧,٠	٤٨,٨	المطاعم و الفنادق
٩,٠	١٦,٨	٢٦,٠	٢٨,١	١١,٣	٢٨,١	٢٨,٧	خدمات متنوعة

المصدر: الجهاز المركزى للتعبئة العامة والإحصاء.

-- غير متاح.

١/ في حضر الجمهورية.

٢/ التغير فى الرقم القياسى عن الفترة المقابلة فى العام السابق. بدءاً من الفترة يوليو-سبتمبر ٢٠١٠ تعكس البيانات للسلسلة الجديدة لأسعار المستهلكين والتي تستخدم شهر يناير ٢٠١٠ كـشهر أساس، بالإضافة إلى إستخدام أوزان جديدة للمجموعات السلعية الرئيسية مستخرجة فى ضوء نتائج بحث الدخل والإنفاق والإستهلاك لعام ٢٠٠٨/٢٠٠٩.

٣/ التغير فى الرقم القياسى عن الشهر المقابل فى العام السابق . بدءاً من يناير ٢٠٠٩ تعكس البيانات للسلسلة الجديدة لأسعار المستهلكين والتي تستخدم شهر يناير ٢٠١٠ كـشهر أساس.

٤/ قام الجهاز المركزى للتعبئة العامة والإحصاء بإستحداث سلسلة جديدة للأرقام القياسية لأسعار المستهلكين بدءاً من سبتمبر ٢٠١٩ ، وذلك بإستخدام عام ٢٠١٨/٢٠١٩ سنة أساس للسلسلة الجديدة، وبإستخدام أوزان جديدة للمجموعات السلعية الرئيسية مستخرجة فى ضوء نتائج بحث الدخل والإنفاق والإستهلاك لعام ٢٠١٧/٢٠١٨. هذا، وتجدر الإشارة إلى أن سلسلة أسعار المستهلكين ما قبل أغسطس ٢٠١٩ مبنية على أساس شهر يناير ٢٠١٠ ، كما إعتدت الأوزان السابقة على بحث الدخل والإنفاق والإستهلاك للعام المالى ٢٠٠٨/٢٠٠٩ .

جدول (٦): معدل التضخم السنوى لأسعار المنتجين طبقاً للنشاط الإقتصادي<sup>١/</sup>  
(نسبة التغير)

بيان ربع سنوي <sup>١/٢</sup>			بيان شهري <sup>١/٣</sup>		
يناير-مارس ٢٠٢٢/٢٠٢٣			يناير-٢٣	فبراير-٢٣	مارس-٢٣
معدل التضخم لأسعار المنتجين			٢٤,٧%	٢٤,٤%	١٦,٤%
الزراعة وإستغلال الغابات وصيد الأسماك			٤٤,٧%	٤٥,١%	٤٦,٨%
المحاصيل ومنتجات الصيد وأنشطة الخدمات ذات الصلة			٤٣,٥%	٤٣,٣%	٤٥,٠%
صيد الاسماك وتربية الأحياء المائية			٦٨,٩%	٧١,٠%	٧٤,٠%
التعدين وإستغلال المحاجر			١٤,٦-	١٤,١-	٣١,٨-
إستخراج البترول الخام والغاز الطبيعي			١٤,٩-	١٤,٤-	٣٢,١-
التعدين وإستغلال المحاجر الأخرى			٣٣,٣%	٣٧,١%	٣٧,١%
الصناعات التحويلية			٣٨,٢%	٤٢,١%	٤٠,١%
صناعة المنتجات الغذائية			٥٦,٦%	٦٨,٠%	٦١,٤%
صناعة المشروبات			٤٥,١%	٤٦,٨%	٤١,٥%
صناعة منتجات التبغ			٢٦,١%	١٦,٩%	٤٨,٦%
صناعة الغزل و النسيج			١,٩%	٢,١%	٢,١%
صناعة الملابس الجاهزة			٣٠,٦%	٢٩,٣%	٢٩,٢%
صناعة الجلد ومنتجاته			٥,١%	٦,٢%	٦,٢%
صناعة الخشب ومنتجاته			٦٤,٦%	٨٤,٤%	٦٣,٩%
صناعة الورق ومنتجاته			٤٠,٨%	٥٤,٧%	٤٤,٨%
الطباعة واستنساخ وسائط الإعلام المسجلة			٢١,١%	٣١,٢%	٢٦,٠%
صناعة فحم الكوك و المنتجات النفطية			١١,٨%	٩,٩%	١٤,٢%
صناعة المواد ومنتجات الكيماوية			٥٧,٩%	٦٠,٣%	٥٩,١%
صناعة المستحضرات الصيدلانية والكيمائية والدوائية			٣٨,١%	٣٤,٧%	٣٥,٤%
ومنتجات النباتات الطبية			٣٢,٥%	٤٦,٥%	٣١,٦%
صناعة منتجات المطاط واللدائن			٥١,٠%	٥٩,٢%	٣٥,٤%
صناعة منتجات المعادن اللافلزية الأخرى			٧٨,٤%	٩١,٠%	٧٦,٤%
صناعة الفلزات القاعدية			٤١,١%	٤٩,٦%	٤٨,٢%
صناعة منتجات المعادن المشكلة عدا الماكينات و المعدات			٣,٨%	٣,٤%	٣,٤%
صناعة الحاسبات والمنتجات الإلكترونية			٥٧,٢%	٥٨,٤%	٥٧,٥%
والبصري ومكوناتها وصناعة الأجهزة الطبية			٧٥,٨%	٩٢,١%	٩١,٢%
صناعة الأجهزة الكهربائية			٣,٢%	٣,١%	٣,٢%
صناعة الآلات والمعدات الغير مصنفة فى موضع آخر			٧,٤%	١١,٢%	١١,١%
صناعة المركبات ذات المحركات			١٩,٤%	٢٤,٦%	٢٦,١%
صناعة معدات النقل الأخرى			٣٠,٨%	٣٠,٣%	٣٠,٩%
صناعة الأثاث ومنتجات الخشبية			٠,٠%	٠,٠%	٠,٠%
صناعات تحويلية أخرى			١٢,٤%	١٢,٣%	١٢,٤%
إمدادات الكهرباء والغاز والبخار وإمدادات التكييف			١٦,٨%	١٦,٨%	١٦,٨%
أنشطة الإمداد المائى وشبكات الصرف الصحى وإدارة معالجة النفايات			٠,٠%	٠,١-	٠,٠%
تجميع وتنقية وتوزيع الميام			٤,٢%	٥,٤%	٤,٩%
جمع ومعالجة وتدوير المخلفات والنفايات			١٤,٧%	١٥,٧%	١٥,٠%
النقل والتخزين			٠,٠%	٠,٠%	٠,٠%
النقل البرى			١,٠%	٢,٠%	١,٠%
النقل عبر الماء			٢٧,٧%	٣٧,٧%	٤٥,٣%
النقل الجوى			٨١,٠%	٨٩,٢%	١٠٧,٦%
البريد وأنشطة الخدمات البريدية			٤٣,٥%	٤٣,٦%	٤٣,٦%
أنشطة خدمات الغذاء والإقامة			٩٣,٣%	١٠٤,٣%	١٢٨,٣%
أنشطة الإقامة			١١٢,٥%	١٤٩,١%	١٤٩,٣%
أنشطة خدمات الغذاء والمشروبات					
أنشطة المعلومات والاتصالات					

المصدر: الجهاز المركزى للتعبئة العامة والإحصاء.

١ / قام الجهاز المركزى للتعبئة العامة والإحصاء بإصدار رقم قياسى لأسعار المنتجين بدءاً من سبتمبر ٢٠٠٧ ، وذلك بإستخدام أسعار السلع والخدمات للسنة المالية (٢٠٠٤-٢٠٠٥) كفترة أساس لسلسلة الأرقام القياسية، كما تم إستخراج الأوزان بإستخدام متوسط عامى (٢٠٠٢-٢٠٠٣ ، ٢٠٠٣-٢٠٠٤) للقيم الإجمالية للإنتاج الصناعى والزراعى والخدمى.

٢/ التغير فى الرقم القياسى عن الفترة المقابلة فى العام السابق.

٣/ التغير فى الرقم القياسى عن الشهر المقابل فى العام السابق .

جدول (٧): معدل التضخم السنوي لأسعار المنتجين طبقاً للإستخدام النهائي<sup>١/</sup>

بيان ربع سنوي <sup>١/٢</sup>			بيان شهري <sup>١/٣</sup>		
يناير-مارس ٢٠٢٢/٢٠٢٣			يناير-٢٣	فبراير-٢٣	مارس-٢٣
معدل التضخم لأسعار المنتجين			٣٢,٤%	٣٢,٣%	٢٧,٧%
مواد الوقود			٦٣,٣%	٦٢,١%	٤٦,١%
المواد الخام			٣٥,٣%	٣٤,٨%	٣٨,٣%
السلع الوسيطة			١٩,٦%	١٨,٨%	٢١,٧%
السلع الإستهلاكية غير المعمرة			٢١,٦%	٢٢,٣%	٢٠,٥%
السلع الإستهلاكية المعمرة			٢١,٨%	٢١,٧%	٢٠,٦%
السلع الإستثمارية			١١,١%	١٠,٨%	١٠,٤%

جدول (٨): معدل التضخم السنوي لأسعار المنتجين طبقاً لدرجة التصنيع<sup>١/</sup>

بيان ربع سنوي <sup>١/٢</sup>			بيان شهري <sup>١/٣</sup>		
يناير-مارس ٢٠٢٢/٢٠٢٣			يناير-٢٣	فبراير-٢٣	مارس-٢٣
معدل التضخم لأسعار المنتجين			٣٢,٤%	٣٢,٣%	٢٧,٧%
القطن			١,٠%	١,٠%	١,٠%
المواد الخام			٢٧,٦%	٢٨,٤%	٢٦,٢%
السلع النصف مصنعة			٢٦,٤%	٢٨,٦%	٢٧,٣%
السلع تامة الصنع			٢٥,٣%	٢٤,٦%	٢٤,٢%

المصدر: الجهاز المركزى للتعبئة العامة والإحصاء.

(٢٠٠٥-٢٠٠٤) كفترة أساس لسلسلة الأرقام القياسية، كما تم إستخراج الأوزان باستخدام متوسط عامى (٢٠٠٢-٢٠٠٣ ، ٢٠٠٣-٢٠٠٤-٢٠٠٥) للقيم الإجمالية للإنتاج الصناعى والزراعى والخدمى.

٢/ التغير فى الرقم القياسى عن الفترة المقابلة فى العام السابق.

٣/ التغير فى الرقم القياسى عن الشهر المقابل فى العام السابق .

السوق المحلي					السوق العالمي	
جنيه مصري / وحدة من العملة <sup>١/</sup>					(دولار امريكي / وحدة من العملة)	
جنيه استرليني		يورو		يورو		
متوسط سنوي <sup>١/</sup>						
٢٠٠٩	٥,٥٤٢	٨,٧٦٤	٧,٨٠٤	١,٣٩٤	١,٥٦٥	
٢٠١٠	٥,٦٢٢	٨,٧٨٣	٧,٥٤١	١,٣٢٩	١,٥٤٦	
٢٠١١	٥,٩٣٣	٩,٥٣٥	٨,٢٧٧	١,٣٩٣	١,٦٠٤	
٢٠١٢	٦,٠٥٦	٩,٦١٤	٧,٨٠١	١,٢٨٦	١,٥٨٥	
٢٠١٣	٦,٨٦٩	١٠,٧٤٩	٩,١٢٦	١,٣٢٨	١,٥٦٤	
٢٠١٤	٧,٠٧٩	١١,٦٧٢	٩,٤١٣	١,٣٢٩	١,٦٤٨	
٢٠١٥	٧,٦٩٣	١١,٧٨٥	٨,٥٥٨	١,١١٩	١,٥٢٩	
٢٠١٦	١٠,٠١٨	١٣,٤٥٦	١١,٠٤٤	١,١٢٢	١,٣٥٢	
٢٠١٧	١٧,٧٩٣	٢٢,٨٥٨	١٩,٨٧٦	١,١٢٦	١,٢٨١	
٢٠١٨	١٧,٧٨٥	٢٣,٧٠٨	٢٠,٩٧٦	١,٢٢٣	١,٣٣٠	
٢٠١٩	١٦,٦٣٩	٢١,٢١٣	١٨,٦٤٨	١,١١٧	١,٢٧١	
٢٠٢٠	١٥,٧٥٨	٢٠,٢٩٤	١٨,٠٤٥	١,١٥٤	١,٢٧١	
٢٠٢١	١٥,٦٤٥	٢١,٥٩٥	١٨,٥٧٣	١,١٨٣	١,٣٧٦	
متوسط شهري						
مارس-٢٠	١٥,٦٦٤	١٩,٤٥٣	١٧,٣٧٧	١,١٠٦	١,٢٣٨	
أبريل-٢٠	١٥,٦٩٩	١٩,٥٦٠	١٧,١٢٨	١,٢٤١	١,٠٨٧	
مايو-٢٠	١٥,٧١٦	١٩,٤١٦	١٧,٢٢١	١,٠٩١	١,٢٣٠	
يونيو-٢٠	١٦,١٠٢	٢٠,٢٢٣	١٨,١٨٧	١,١٢٥	١,٢٥١	
يوليو-٢٠	١٥,٩٤٤	٢٠,٢٥٩	١٨,٣٢٨	١,١٤٥	١,٢٦٦	
أغسطس-٢٠	١٥,٨٨٤	٢٠,٩٢٧	١٨,٨٤٥	١,١٨٢	١,٣١٣	
سبتمبر-٢٠	١٥,٧٢٤	٢٠,٤٠٠	١٨,٥٦٤	١,١٧٩	١,٢٩٦	
أكتوبر-٢٠	١٥,٦٥٦	٢٠,٣٩٣	١٨,٤٩٠	١,١٧٧	١,٢٩٨	
نوفمبر-٢٠	١٥,٦١١	٢٠,٦٧٤	١٨,٥٣٥	١,١٨٤	١,٣٢١	
ديسمبر-٢٠	١٥,٦٤٥	٢١,٠٨٤	١٩,٠٩٠	١,٢١٦	١,٣٤٤	
يناير-٢١	١٥,٦٥٣	٢١,٤٣١	١٩,١٢٣	١,٢١٧	١,٣٦٤	
فبراير-٢١	١٥,٦١٥	٢١,٧٢٩	١٨,٩٤٩	١,٢٠٩	١,٣٨٧	
مارس-٢١	١٥,٦٦٣	٢١,٧٦٩	١٨,٦٩٣	١,١٩٠	١,٣٨٦	
أبريل-٢١	١٥,٦٣٩	٢١,٧١٣	١٨,٧٦٢	١,١٩٥	١,٣٨٣	
مايو-٢١	١٥,٦٢٣	٢٢,٠٤٩	١٩,٠٣٠	١,٢١٤	١,٤٠٧	
يونيو-٢١	١٥,٦١٦	٢١,٩٦٥	١٨,٨٦٨	١,٢٠٤	١,٤٠٢	
يوليو-٢١	١٥,٦٤٥	٢١,٦٦٧	١٨,٥٥٢	١,١٨٣	١,٣٨١	
أغسطس-٢١	١٥,٦٥٠	٢١,٦٦٦	١٨,٤٨٣	١,١٧٧	١,٣٨٠	
سبتمبر-٢١	١٥,٦٥٨	٢١,٥٩٩	١٨,٤٩٩	١,١٧٧	١,٣٧٥	
أكتوبر-٢١	١٥,٦٦٠	٢١,٤٩٩	١٨,٢٢٣	١,١٥٩	١,٣٦٨	
نوفمبر-٢١	١٥,٦٦١	٢١,١٣٧	١٧,٩٣١	١,١٤١	١,٣٤٥	
ديسمبر-٢١	١٥,٦٦٢	٢٠,٩١٦	١٧,٧٦٥	١,١٣٠	١,٣٣١	
يناير-٢٢	١٥,٦٦١	٢١,٣٠٨	١٧,٧٩٩	١,١٣٢	١,٣٥٦	
فبراير-٢٢	١٥,٦٦١	٢١,٢٨٢	١٧,٨٣٧	١,١٣٠	١,٣٥٣	
مارس-٢٢	١٦,٧٣٠	٢١,٩٠٠	١٨,٣٠٧	١,١٠١	١,٣١٦	
أبريل-٢٢	١٨,٣٥٨	٢٣,٨٦٤	١٩,٩٤٦	١,٠٨٢	١,٢٩٥	
مايو-٢٢	١٨,٣٨١	٢٢,٩٥١	١٩,٤٩٠	١,٠٥٧	١,٢٤٤	
يونيو-٢٢	١٨,٦٨٠	٢٣,٠٧٥	١٩,٧٩٢	١,٠٥٧	١,٢٣٢	
يوليو-٢٢	١٨,٨٦٠	٢٢,٦٧٩	١٩,٢٦٣	١,٠٢٠	١,٢٠١	
أغسطس-٢٢	١٩,٠٩٨	٢٢,٨٨٥	١٩,٣٤٧	١,٠١٢	١,١٩٧	
سبتمبر-٢٢	١٩,٣٤٤	٢١,٩٦٠	١٩,٢٠٧	٠,٩٩١	١,١٣٣	
أكتوبر-٢٢	٢٠,١٩٧	٢٢,٨١٣	١٩,٨٦٠	٠,٩٨٣	١,١٢٩	
نوفمبر-٢٢	٢٢,٣٨٥	٢٨,٧١٧	٢٤,٩٥٥	١,٠٢٢	١,١٧٦	
ديسمبر-٢٢	٢٤,٦٢٤	٣٠,٠٢٩	٢٦,١١٤	١,٠٥٩	١,٢١٧	
يناير-٢٣	٢٨,٧١٤	٣٥,٠٧٩	٣٠,٩٠٤	١,٠٧٨	١,٢٢٤	
فبراير-٢٣	٣٠,٤٣٤	٣٦,٧٩٥	٣٢,٦٢٣	١,٠٧٠	١,٢٠٧	
مارس-٢٣	٣٠,٨٠٠	٣٧,٤٣٣	٣٣,٠٠٨	١,٠٧٠	١,٢١٣	
أبريل-٢٣	٣٠,٨٩٥	٣٨,٤٣٩	٣٣,٨٥٥	١,٠٩٦	١,٢٤٤	
مايو-٢٣	٣٠,٨٣٩	٣٨,٥٥٥	٣٣,٥٧٢	١,٠٨٧	١,٢٤٨	
يونيو-٢٣	٣٠,٨٤٢	٣٩,٠٤٢	٣٣,٤٩٠	١,٠٨٤	١,٢٦٣	
يوليو-٢٣	٣٠,٨٤٢	٣٩,٧٧٣	٣٤,١٤٤	١,١٠٥	١,٢٨٨	
أغسطس-٢٣	٣٠,٨٤٢	٣٩,٢٥٩	٣٣,٧١٧	١,٠٩١	١,٢٧٠	

المصدر : البنك المركزي المصري ، رويترز، Oanda ([www.oanda.com](http://www.oanda.com)) .  
١/ متوسط أسعار البيع والشراء. (نقطة المنتصف). تم مراجعة البيان من فبراير ٢٠١٧ وفقاً لمتوسط سعر صرف الجنيه مقابل الدولار وفقاً لبيانات البنك المركزي المصري.  
٢/ سعر صرف الدولار الأمريكي المبين اعلاه يعكس متوسط سعر الصرف حتى ٢٩/٧/٢٠٢٠.

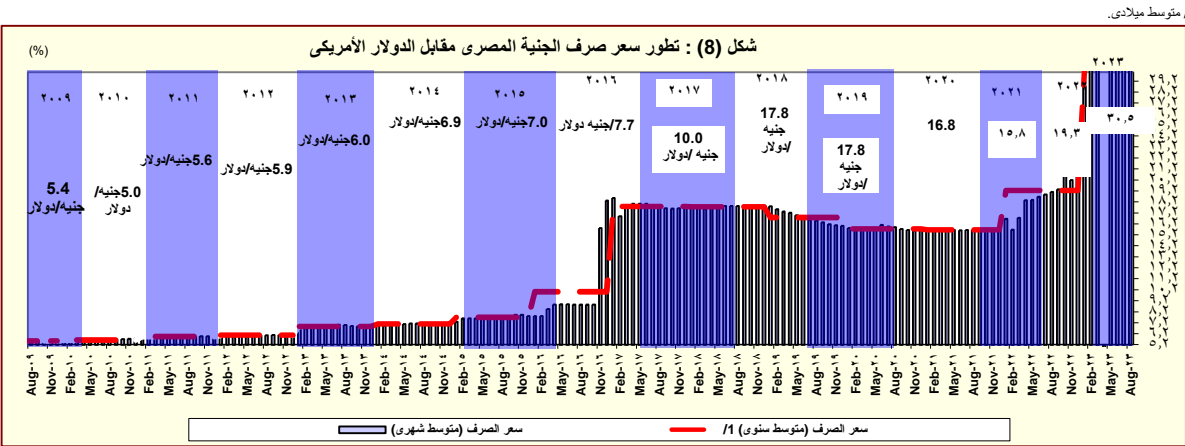

المصدر: البنك المركزي المصري و رويترز.

# القسم الرابع

## مؤشرات المالية العامة

ملخص المعاملات المالية للحكومة-----	٢٥	جدول (١٠)
ملخص المعاملات الرئيسية للموازنة العامة : القطاع الحكومي -----	٢٦-٢٧	جدول (١١)
هيكل الإيرادات العامة (الإيرادات الضريبية)-----	٢٨	جدول (١٢ - أ)
هيكل الإيرادات العامة (الإيرادات غير الضريبية)-----	٢٩	جدول (١٢ - ب)
توزيع المتحصلات الجمركية بحسب التصنيف الوظيفي للواردات -----	٣٠	جدول (١٣)
هيكل المصروفات العامة-----	٣١-٣٢	جدول (١٤)

جدول ( ١٠ ) : ملخص المعاملات المالية للحكومة

(مليون جنيه)

	٢٠٢٣/٢٠٢٢ <sup>٤/</sup>	٢٠٢٢/٢٠٢١ <sup>٥/</sup>	٢٠٢١/٢٠٢٠	٢٠٢٠/٢٠١٩	٢٠١٩/٢٠١٨	
	موازنة	فعلى	فعلى	فعلى	فعلى	
	قطاع <sup>١/</sup>	قطاع <sup>١/</sup>	قطاع <sup>١/</sup>	قطاع <sup>١/</sup>	قطاع <sup>١/</sup>	
	الموازنة	الموازنة	الموازنة	الموازنة	الموازنة	
	١,٥١٧,٨٥٤	١,٣٤٧,١٧٨	١,١٠٨,٦٢٥	٩٧٥,٤٢٩	٩٤١,٩١٠	إجمالي الإيرادات
	١,١٦٨,٧٩٥	٩٩١,٤٠٣	٨٣٣,٩٩٣	٧٣٩,٦٣٢	٧٣٦,١٢١	الإيرادات الضريبية
	٩١٢	٤,٠٨١	٢,٩٥٥	٥,٢٦٣	٢,٦٠٩	المنح
	٣٤٨,١٤٧	٣٥١,٦٩٤	٢٧١,٦٧٨	٢٣٠,٥٣٤	٢٠٣,١٨١	إيرادات أخرى
	٢,٠٧٠,٨٧٢	١,٨٣١,٠٢٢	١,٥٧٨,٧٧٤	١,٤٣٤,٧٢٣	١,٣٦٩,٨٧٠	إجمالي المصروفات
	٤٠٠,٠٠٠	٣٥٨,٧٣٥	٣١٨,٨٠٦	٢٨٨,٧٧٣	٢٦٦,٠٩١	الأجور و تعويضات العاملين
	١٢٥,٦٠٠	٩٩,٥٨٠	٨١,٤٦٢	٦٩,٨٧١	٦٢,٣٦٥	شراء السلع والخدمات
	٦٩٠,١٥٠	٥٨٤,٨٢٦	٥٦٥,٤٩٧	٥٦٨,٤٢١	٥٣٣,٠٤٥	الفوائد
	٣٥٥,٩٩٤	٣٤٣,٤٠٥	٢٦٣,٨٨٦	٢٢٩,٢١٤	٢٨٧,٤٦١	الدعم والمنح والمزايا الإجتماعية
	١٢٢,٧٠٠	١١٤,٧٤٦	٩٩,٧٥١	٨٦,٨٠٣	٧٧,٥٦٥	المصروفات الأخرى
	٣٧٦,٤٢٩	٣٢٩,٧٣٠	٢٤٩,٣٧٢	١٩١,٦٤٢	١٤٣,٣٤٢	شراء أصول غير مالية (الاستثمارات)
	-٥٥٣,٠١٨	-٤٨٣,٨٤٤	-٤٧٠,١٤٩	-٤٥٩,٢٩٤	-٤٢٧,٩٦٠	الميزان النقدى <sup>٢/</sup>
	٥,١٣٣	٥٧٠	٢,١٩٦	٣,٤٨١	١,٩٩١	صافى حيازة الأصول المالية
	-٥٥٨,١٥٠	-٤٨٤,٤١٤	-٤٧٢,٣٤٥	-٤٦٢,٧٧٥	-٤٢٩,٩٥١	الميزان الكلى
						ملاحظات
	-٦,١	-٦,١	-٦,٨	-٧,٤	-٧,٥	الميزان الكلى / الناتج المحلى (%) <sup>٣/</sup>
	١,٥	١,٣	١,٣	١,٧	١,٨	الميزان الأولى / الناتج المحلى (%) <sup>٣/</sup>
	١٦,٧	١٧,٠	١٦,٠	١٥,٥	١٦,٥	إجمالي الإيرادات / الناتج المحلى (%) <sup>٣/</sup>
	٢٢,٨	٢٣,١	٢٢,٨	٢٢,٨	٢٣,٩	إجمالي المصروفات / الناتج المحلى (%) <sup>٣/</sup>

المصدر: وزارة المالية

١/ يشمل قطاع موازنة الجهاز الإدارى و المحليات، والهيئات الخدمية العامة.

٢/ يشمل العجز الكلى مستبعداً صافى حيازة الأصول المالية

٣/ تم مراجعة الناتج المحلى الإجمالى.

٤/ تعكس بيانات الموازنة العامة للدولة بموجب قانون ربط الموازنة رقم ٨٥ لعام ٢٠٢٢.

٥/ تعكس بيانات الحساب الختامى النهائى المعتمد للعام المالى ٢٢/٢١ بعد موافقة مجلس النواب في مايو ٢٠٢٣.

جدول (١١) القطاع الحكومي : ملخص المعاملات الرئيسية للموازنة العامة <sup>١/٢</sup>

(مليون جنيه)

							٢٠٢٣/٢٠٢٢ <sup>١/٣</sup>	
٢٠٢٤/٢٠٢٣	٢٠٢٣/٢٠٢٢	٢٠٢٢/٢٠٢١	٢٠٢١/٢٠٢٠	٢٠٢٠/٢٠١٩	٢٠١٩/٢٠١٨	٢٠١٨/٢٠١٧	موازنة	
يوليو - أغسطس	يوليو - أغسطس			فعليات				
٢٠٦,٨٨٠	١٦١,٦٤٧	١,٣٤٧,١٧٨	١,١٠٨,٦٢٥	٩٧٥,٤٢٩	٩٤١,٩١٠	٨٢١,١٣٤	١,٥١٧,٨٥٤	إجمالي الإيرادات
١٧٢,٤٥٧	١٣٣,٦٩٥	٩٩١,٤٠٣	٨٣٣,٩٩٣	٧٣٩,٦٣٢	٧٣٦,١٢١	٦٢٩,٣٠٢	١,١٦٨,٧٩٥	الإيرادات الضريبية
٥٠,٦٢٢	٣٦,٧٦٧	٣٨٦,٣٩٣	٣٢١,٢٤٦	٢٨٦,٩٠٧	٢٥٠,٠٨٠	٢٠٧,٢٣٠	٤٢٨,٧٨٩	الضريبة على الدخل
٣٥,١٣٣	٢٧,٠١٠	٩٠,٢٢١	٧٢,٤٠٤	٥٩,٥٩٦	٥٨,٩٠٧	٥١,٤١٠	١١٤,٤٥٩	الضرائب على الممتلكات
٧٥,٢٤٦	٦١,٩٩٢	٤٥٤,٢١١	٣٨٤,٩١٣	٣٢٩,٩٧٩	٣٥٠,٥٧٦	٢٩٤,٢٥٧	٥٤٠,٩٨٣	ضريبة القيمة المضافة
١١,٤٥٧	٧,٩٢٦	٤٢,٩٥٦	٣٦,١٣٠	٣٢,٥٧٢	٤٢,٠٢٠	٣٧,٩٠٨	٤٦,٠١٤	الضرائب على التجارة الدولية (الجمارك)
--	--	١٧,٦٢١	١٩,٣٠٠	٣٠,٥٧٩	٣٤,٥٣٨	٣٨,٤٩٧	٣٨,٥٥٠	ضرائب أخرى
٣٤,٤٢٣	٢٧,٩٥٢	٣٥٥,٧٧٥	٢٧٤,٦٣٣	٢٣٥,٧٩٦	٢٠٥,٧٩٠	١٩١,٨٣٣	٣٤٩,٠٥٩	الإيرادات غير الضريبية
١٢	٤	٤,٠٨١	٢,٩٥٥	٥,٢٦٣	٢,٦٠٩	٣,١٩٤	٩١٢	المنح
٠	٠	٣٤٨	٨١٩	١,٠٠٧	١,١٠٠	١,٠٠٦	٤٣٣	من حكومات أجنبية
١	٣	٢,٢٠٥	٨٢٤	٧٩٨	٧٤٧	٩٠٨	٤٥٠	من منظمات دولية
١١	١	١,٥٢٨	١,٣١٣	٣,٤٥٧	٧٦١	١,٢٨٠	٢٩	من جهات حكومية
٣٤,٤١١	٢٧,٩٤٨	٣٥١,٦٩٤	٢٧١,٦٧٨	٢٣٠,٥٣٤	٢٠٣,١٨١	١٨٨,٦٣٩	٣٤٨,١٤٧	إيرادات أخرى
١٧,٩٩٢	١٠,٣٤٠	٩٣,١٢٠	٧٩,٦٦٩	٦٥,٥١٩	٧٠,٣٥٤	٦٩,١١٦	١٠٥,٦٧٤	عوائد الملكية
٤٠,٩٩	٨,٠٨٩	٧٧,٨١٤	٥٧,٧٣٠	٥٨,٨٠٩	٥٣,٥٦٥	٥١,٤٣٣	٧٨,٩٦٨	حصولية بيع السلع والخدمات
١٧٠	١٥١	٢,٠٠٨	١,٧٠١	٢,٠٨١	١,٥٢٧	١,٠١٢	٢٠,٢٢١	تعويضات وغرامات
٩٨	٢٧	٧,٨٨٢	٥,٩٥٨	٢,٢٦٢	٢,٣١٦	٢,١٤٣	١,٤٦٩	تحويلات اختيارية
١٢,٠٥٢	٩,٣٤١	١٧٠,٨٧٠	١٢٦,٦١٩	١٠١,٨٦٣	٧٥,٤١٩	٦٤,٩٣٥	١٦٠,٠١٥	أخرى
٥٩٠,٧٢٥	٣٠٧,٤١٣	١,٨٣١,٠٢٢	١,٥٧٨,٧٧٤	١,٤٣٤,٧٢٣	١,٣٦٩,٨٧٠	١,٢٤٤,٤٠٨	٢,٠٧٠,٨٧٢	إجمالي المصروفات
٧٩,٩٩٩	٦٦,١١٥	٣٥٨,٧٣٥	٣١٨,٨٠٦	٢٨٨,٧٧٣	٢٦٦,٠٩١	٢٤٠,٠٥٤	٤٠٠,٠٠٠	الأجور و تعويضات العاملين
١٣,٤٦٣	١٢,٣٢٠	٩٩,٥٨٠	٨١,٤٦٢	٦٩,٨٧١	٦٢,٣٦٥	٥٣,٠٨٨	١٢٥,٦٠٠	شراء السلع والخدمات
٣٩١,٧٧٣	١٤٩,٩٢١	٥٨٤,٨٢٦	٥٦٥,٤٩٧	٥٦٨,٤٢١	٥٣٣,٠٤٥	٤٣٧,٤٤٨	٦٩٠,١٥٠	القوائد
٦٠,٣٣١	٤٩,٦٣٧	٣٤٣,٤٠٥	٢٦٣,٨٨٦	٢٢٩,٢١٤	٢٨٧,٤٦١	٣٢٩,٣٧٩	٣٥٥,٩٩٤	الدعم والمنح والمزايا الإجتماعية
١٩,٨٥٠	١٨,٣٦٧	١١٤,٧٤٦	٩٩,٧٥١	٨٦,٨٠٣	٧٧,٥٦٥	٧٤,٧٥٨	١٢٢,٧٠٠	المصروفات الأخرى
٢٥,٣٠٩	١١,٠٥٣	٣٢٩,٧٣٠	٢٤٩,٣٧٢	١٩١,٦٤٢	١٤٣,٣٤٢	١٠٩,٦٨٠	٣٧٦,٤٢٩	شراء أصول غير مالية (الاستثمارات)
٣٨٣,٨٤٥-	١٤٥,٧٦٦-	٤٨٣,٨٤٤-	٤٧٠,١٤٩-	٤٥٩,٢٩٤-	٤٢٧,٩٦٠-	٤٢٣,٢٧٤-	٥٥٣,٠١٨-	الميزان النقدي <sup>١/٤</sup>
٧٩٢-	٨٧٣-	٥٧٠	٢,١٩٦	٣,٤٨١	١,٩٩١	٩,٣٠٦	٥,١٣٣	صافي حيازة الأصول المالية
٣٨٣,٠٥٣-	١٤٤,٨٩٣-	٤٨٤,٤١٤-	٤٧٢,٣٤٥-	٤٦٢,٧٧٥-	٤٢٩,٩٥١-	٤٣٢,٥٨٠-	٥٥٨,١٥٠-	الميزان الكلي
ملاحظات								
٣,٢-	١,٤-	٦,١-	٦,٨-	٧,٤-	٧,٥-	٩,١-	٦,١	الميزان الكلي/ الناتج المحلي الإجمالي (%) <sup>١/٥</sup>
٠,٠٧	٠,٠	١,٣	١,٣	١,٧	١,٨	٠,١	١,٥	الميزان الأولي/ الناتج المحلي الإجمالي (%) <sup>١/٥</sup>
١,٧	١,٦	١٧,٠	١٦,٠	١٥,٥	١٦,٥	١٧,٢	١٦,٧	الإيرادات/ الناتج المحلي الإجمالي (%) <sup>١/٥</sup>
٥,٠	٣,٠	٢٣,١	٢٢,٨	٢٢,٨	٢٣,٩	٢٦,١	٢٢,٨	المصروفات/ الناتج المحلي الإجمالي (%) <sup>١/٥</sup>

المصدر: وزارة المالية.

١/ يشمل قطاع موازنة الجهاز الإدارى والمحليات، والهيئات الخدمية العامة.

٢/ تم إعادة تبويب فعاليات الموازنة العامة لتتفق مع معايير صندوق النقد الدولى والمعروفة بـ GFS ٢٠٠١ (على أساس نقدى).

٣/ تعكس بيانات الموازنة العامة للدولة بموجب قانون ربط الموازنة رقم ٨٥ لعام ٢٠٢٢.

٤/ العجز الكلى مطروح منه صافي حيازة الأصول المالية.

٥/ تم مراجعة تقديرات الناتج المحلي الإجمالي.

٦/ تعكس بيانات الحساب الختامى النهائى المعتمد للعام المالى ٢٢/٢١ بعد موافقة مجلس النواب فى مايو ٢٠٢٣.

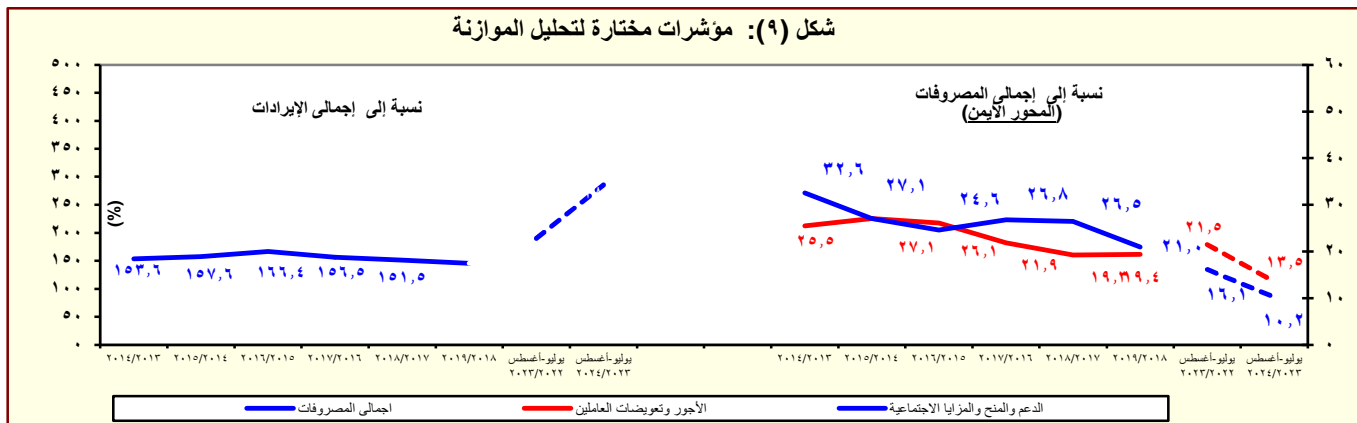

المصدر: وزارة المالية

١/ تشمل الفوائد والإقساط المدفوعة (بدون متأخرات).



جدول (١٢ - أ ) هيكل الإيرادات العامة (الإيرادات الضريبية )

(مليون جني)		٢٠٢٣/٢٠٢٢ <sup>١/</sup>	٢٠٢٢/٢٠٢١ <sup>٢/</sup>	٢٠٢١/٢٠٢٠	٢٠٢٠/٢٠١٩	٢٠١٩/٢٠١٨	٢٠١٨/٢٠١٧
يوليو- أغسطس	يوليو- أغسطس	موازنة	موازنة	موازنة	موازنة	موازنة	موازنة
٢٠٦,٨٨٠	١٦١,٦٤٧	١,٥١٧,٨٥٤	١,٣٤٧,١٧٨	١,١٠٨,٦٢٥	٩٧٥,٤٢٩	٩٤١,٩١٠	٨٢١,١٣٤
١٧٢,٤٥٧	١٣٣,٦٩٥	١,١٦٨,٧٩٥	٩٩١,٤٠٣	٨٣٣,٩٩٣	٧٣٩,٦٣٢	٧٣٦,١٢١	٦٢٩,٣٠٢
٥٠,٦٢٢	٣٦,٧٦٧	٤٢٨,٧٨٩	٣٨٦,٣٩٣	٣٢١,٢٤٦	٢٨٦,٩٠٧	٢٥٠,٠٨٠	٢٠٧,٢٣٠
١٤,٦٦٩	١١,٣٣٢	١١٠,٨٩٠	٩١,٩٢٥	٧٨,٠٧٣	٦٥,٥٠٨	٥٩,١٨١	٤٥,٦٦٠
٦,٤١١	٤,٢٥٩	٦٨,٧٧١	٥٨,٠٤٨	٤٤,٤٤٠	٣١,٤٧٠	٢٧,٢٠١	١٨,٤٦٩
٦١	٥٥	٢,٣١٠	١,٩٤٥	١,١٩٨	١,٠٥٤	٩٢٤	٤٥٠
٢٩,٤٨١	٢١,١٢١	٢٤٦,٨١٩	٢٣٤,٤٧٥	١٩٧,٥٣٥	١٨٨,٨٧٥	١٦٢,٧٧٥	١٤٢,٦٥٢
--	--	٤١,٠٦٣	٣٠,٥٥٢	٣٩,٨١٧	٢٦,٣٣٧	٤٢,٥٣٢	٥١,٩٧٦
--	--	--	--	--	--	--	--
١٠,٤٦٣	٥,٥٠٠	٣٩,٦٤٠	٣٨,٩٥٢	٣٢,٤٥٠	٤٢,٩١٣	٣٤,٤٨٠	٢٩,٩٠٠
١٩,٠١٨	١٥,٦٢١	١٦٦,١١٦	١٦٤,٩٧١	١٢٥,٢٦٨	١١٩,٦٢٥	٨٥,٧٦٣	٦٠,٧٧٦
٣٥,١٣٣	٢٧,٠١٠	١١٤,٤٥٩	٩٠,٢٢١	٧٢,٤٠٤	٥٩,٥٩٦	٥٨,٩٠٧	٥١,٤١٠
٩٠٥	٧٠٩	٧,٦٦٨	٤,٥٩٩	٥,١٥٩	٣,٣٩٣	٤,٨٧١	٢,٩٧٦
١٣	٣	١٤٣	٩٣	١٤٠	٩٣	٧٣	١٤٩
٨٩٢	٧٠٦	٧,٥٢٥	٤,٥٠٧	٥,٠١٩	٣,٢٩٩	٤,٧٨٤	٢,٨٢٧
٣٢,٨٠٤	٢٥,٢٨٨	٩٥,٩١٢	٧٦,٩٦٨	٥٨,٩٣١	٥٠,٤١٥	٤٨,٣٣٥	٤٤,٩٥٧
٢/٣٢,٥٨١	٢/٢٥,١٤٦	٩٣,٤٠٠	٧٥,٠٨١	٥٧,١٦١	٤٨,٩٧٢	٤٦,٩٢٨	٤٣,٧٢٢
١,٤٢٤	١,٠١٣	١٠,٨٧٩	٨,٦٥٤	٨,٣١٤	٥,٧٨٩	٥,٧٠٢	٣,٤٧٧
٧٥,٢٤٦	٦١,٩٩٢	٥٤٠,٩٨٣	٤٥٤,٢١١	٣٨٤,٩١٣	٣٢٩,٩٧٩	٣٥٠,٥٧٦	٢٩٤,٢٥٧
٣٧,٠١٧	٢٩,٧٣١	٢٥٨,٢٣٨	١٩٧,٠٦٠	١٨٠,٣٩٣	١٤٨,٢٦٦	١٥٥,٣٥١	١٢٧,٠٣٨
١٥,٠٤٤	١٢,٠١٦	٩٧,٣٦٩	٧٤,٤٠٨	٦٧,٥٤٤	٥٣,٠١٧	٥٠,٣٥١	٤٣,١٠٠
٢١,٩٧٢	١٧,٧١٤	١٦٠,٨٦٩	١٢٢,٦٥٢	١١٢,٨٤٩	٩٥,٢٤٩	١٠٥,٠٠٠	٨٣,٩٣٩
٩,٧٩٨	٩,١٠٢	٧٧,٤٣٧	٥٧,٧١٦	٥٣,٣١٠	٤٥,٤٦٤	٤٢,٣٢٨	٢٩,٢٣٨
١٨,٧٩٢	١٧,٠٠٩	١٤١,٦١١	١٤٢,٨٠٥	١٠٦,٠٠٧	١٠٠,٢٧٤	١١٠,٩١٠	١٠٣,٦٢٣
--	--	٣٠٦	--	--	٩	٣٨١	١,٦١١
٧٣٧	٥٦٠	٢,٤٦٥	٢,٦٥٠	١,٦٠٢	١,٩٤٨	٢,٥٩٨	٢,٣١٤
٢,٩٢٥	٢,٣٠٣	٢٦,٥٢٦	٢٤,٥٥٨	١٩,٦٤٧	١٥,٠١٩	١٧,٦٣٤	١٣,٤٥٩
١١,٤٥٧	٧,٩٢٦	٤٦,٠١٤	٤٢,٩٥٦	٣٦,١٣٠	٣٢,٥٧٢	٤٢,٠٢٠	٣٧,٩٠٨
١١,١٧٦	٧,٧٨٢	٤٤,٨٧٢	٤١,٩٧٩	٣٥,٠٣٩	٣١,١٠٦	٤٠,٣٤٤	٣٦,٢٤٦
--	--	٣٨,٥٥٠	١٧,٦٢١	١٩,٣٠٠	٣٠,٥٧٩	٣٤,٥٣٨	٣٨,٤٩٧

المصدر: وزارة المالية

-- البيان ما زال تحت الاعداد وسوف يتم نشره بمجرد الانتهاء منه.

١/ تعكس بيانات الموازنة العامة للدولة بموجب قانون ربط الموازنة رقم ٨٥ لعام ٢٠٢٠.

٢/ ترجع الزيادة المحوطة في الحصيلة الضريبية من عوائد أذون وسندات الخزانة في ضوء إقرار القانون رقم ٣ لعام ٢٠٢١ ، والذي تضمن إلغاء الإعفاء المقرر للضرائب المحصلة من عوائد أذون وسندات الخزانة في مارس ٢٠٢١.

٣/ تعكس بيانات الحساب الختامي النهائي المعتمد للعام المالي ٢٢/٢١ بعد موافقة مجلس النواب في مايو ٢٠٢٣.

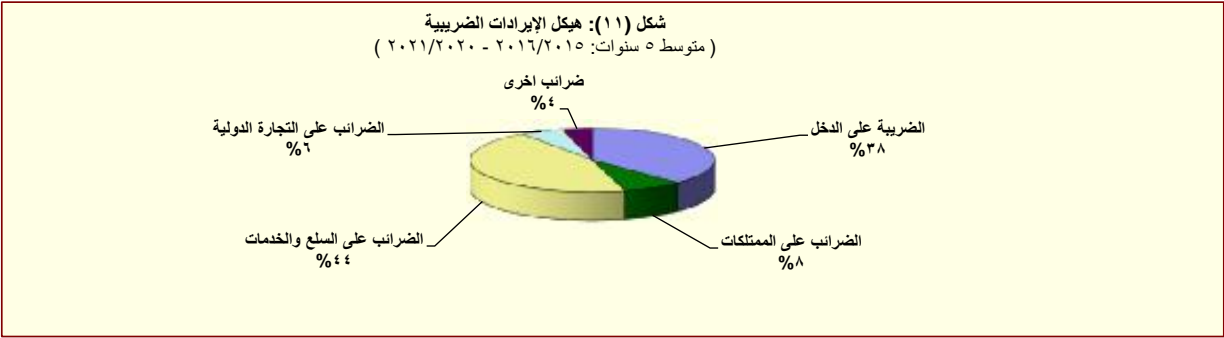

المصدر: وزارة المالية

جدول (١٢ - ب) هيكل الإيرادات العامة  
(الإيرادات غير الضريبية)

(مليون جنيه)									
٢٠٢٤/٢٠٢٣	٢٠٢٣/٢٠٢٢	٢٠٢٣/٢٠٢٢ <sup>12/</sup>	٢٠٢٢/٢٠٢١ <sup>13/</sup>	٢٠٢١/٢٠٢٠	٢٠٢٠/٢٠١٩	٢٠١٩/٢٠١٨	٢٠١٨/٢٠١٧	٢٠١٧/٢٠١٦	
يوليو- أغسطس	يوليو- أغسطس	موازنة							
قطاعات									
٣٤,٤٢٣	٢٧,٩٥٢	٣٤٩,٠٥٩	٣٥٥,٧٧٥	٢٧٤,٦٣٣	٢٣٥,٧٩٦	٢٠٥,٧٩٠	١٩١,٨٣٣	١٩٧,١٧٧	الإيرادات غير الضريبية
١٢	٤	٩١٢	٤٠,٨١	٢,٩٥٥	٥,٢٦٣	٢,٦٠٩	٣,١٩٤	1٨ ١٧,٦٨٣	المنح
--	--	٤٣٣	٣٤٨	٨١٩	١,٠٠٧	١,١٠٠	١,٠٠٦	١٧,٠٤٠	منح من حكومات أجنبية
١	٣	٤٥٠	٢,٢٠٥	٨٢٤	٧٩٨	٧٤٧	٩٠٨	٣٥٤	منح من منظمات دولية
١١	١	٢٩	١,٥٢٨	١,٣١٣	1١ ٣,٤٥٧	٧٦١	١,٢٨٠	٢٨٩	أخرى <sup>1١</sup>
٣٤,٤١١	٢٧,٩٤٨	٣٤٨,١٤٧	٣٥١,٦٩٤	٢٧١,٦٧٨	٢٣٠,٥٣٤	٢٠٣,١٨١	١٨٨,٦٣٩	١٧٩,٤٩٤	ايرادات أخرى
١٧,٩٩٢	١٠,٣٤٠	١٠٥,٦٧٤	٩٣,١٢٠	٧٩,٦٦٩	٦٥,٥١٩	٧٠,٣٥٤	٦٩,١١٦	٩١,١٤١	عوائد الملكية
٢,٩٦٧	٨٣٢	٩,٦٧٧	٨,١١٠	٧,٨١٧	٩,٨٠٨	٥,٩٨١	٣,٣٤٢	٤,٢٦٣	الفوائد المحصلة
٢,٩٢٢	٧٨١	٥,٦٦٩	٦,٥٧٥	٤,٨٨٦	٨,٦٣٦	٥,٣٤١	٣,١٨٦	٤,٢٠٢	على إعادة الإقراض (تشمل فوائد القروض الخارجية المعاد أقراضها من الخزانة العامة)
١٤,٥٣٢	٩,٢٢٠	٨١,٢٥٦	٦٢,٧١٠	٥٤,٩٥٤	٤١,٦٣٢	٤٨,٢٥٨	٥٢,٥٣٠	٧١,١٢٢	أرباح الأسهم ومنها:
--	--	١٢,٢٩٥	١٠,٣٣٥	٣,٥٩٦	٢,٠٩٣	1٦ ١,٢٧٨	٨,١٤٤	٥,٩٤٤	هيئة البترول
--	--	--	--	--	--	1٩ --	٥,٢٣٣	١٩,٤٢٧	البنك المركزي
١٢,٣١١	٥,٩٨٨	٤٠,٦٩٠	٢٧,٧٣٤	٢٨,٠٨٢	١٨,٣٥٤	٣٠,٣٠٨	٢٣,٧١٨	٢٩,٣٨١	قناة السويس
١,٥٠٨	١,٢٢٥	١١,٦٤٢	١١,١٠٨	١١,٨٦١	١٢,٠٤٥	١٠,٨١٧	٨,٢٩٧	١٠,٩٨٩	الهيئات الاقتصادية
٤٦	٨٤	٦,٠٣٦	٦,١٩٨	٤٥,٩٤١	٣,٩٧٣	٣,٠٠٠	٤,٤٤٣	٢,٧٢٢	شركات قطاع الأعمال العام
٤٩٤	٢٨٨	١٤,٧٤٠	٢٢,٣٠٠	١٥,٩٨٢	١٢,٩٤٣	١٥,٨٣٩	١٣,١٢٠	٨,٥٧٠	عائد الإيجارات
--	--	١٢,٦٢٠	٢٠,٧١٤	١٤,٦٨٠	١١,١٧٨	١٤,١٤٨	١١,٦١٠	٧,٣٧٢	إتاوة البترول
--	--	--	--	٩١٧	١,١٣٦	٢٧٦	١٢٥	1٧ ٧,١٨٧	عوائد ملكية أخرى
٤,٠٩٩	٨,٠٨٩	٧٨,٩٦٨	٧٧,٨١٤	٥٧,٧٣٠	٥٨,٨٠٩	٥٣,٥٦٥	٥١,٤٣٣	٣٨,٠٥٨	حصيلة بيع السلع والخدمات
٤,٠٧٨	٨,٠٨٣	٧٨,٨٩٧	٧٧,٧٤٦	٥٧,٦٥٦	٥٨,٧٦٧	٥٣,٥١٤	٥١,٣٩٧	٣٨,٠٣١	ايرادات الخدمات، ومنها:
١,٨٠٨	٦,١٢١	٥٩,٧٠٠	٥٨,٠٣٧	٤٦,٧٣٨	٥٠,١٠١	٤١,٣٠٧	٤٠,٤١٢	٣٠,٥٩١	موارد جارية من الصناديق والحسابات الخاصة <sup>1٧/٣</sup>
٢١,١	٥,٨	٧٠	٦٨	٧٤	٤٢	٥١	٣٥	٢٨	ايرادات بيع السلع، ومنها:
--	--	.	.	.	.	.	.	.	حصيلة فروق أسعار بيع الغاز الطبيعي
١٧٠	١٥١	٢,٠٢١	٢,٠٠٨	١,٧٠١	٢,٠٨١	١,٥٢٧	١,٠١٢	١,٩٦٨	تعويزات وغرامات
٩٨	٢٧	١,٤٦٩	٧,٨٨٢	٥,٩٥٨	٢,٢٦٢	٢,٣١٦	٢,١٤٣	٢,٩٥٦	التحويلات الاختيارية
٩٧	٢٧	٦٦٤	٦,٠٩٢	٤,١٠٣	١,٢٥٧	١,٣٢٢	١,٣٩٨	٢,٠٩٠	جارية
١	.	٨٠٥	١,٧٩٠	١,٨٥٥	١,٠٠٥	٩٩٤	٧٤٥	٨٦٦	رأسمالية
١٢,٠٥٢	٩,٣٤١	١٦٠,٠١٥	١٧٠,٨٧٠	١٢٦,٦١٩	١٠١,٨٦٣	٧٥,٤١٩	٦٤,٩٣٥	٤٥,٣٧١	ايرادات متنوعة
٧,٥٤٥	٦,٤٨٠	٣٩٠,٠٨١	٤٠,٩٦٥	٤٣,٤٢٢	1١٠ ٥٢,٥٩٩	٣٣,٨٥٧	٢٧,٢٢٠	١٨,٠٨٠	جارية
٤,٥٠٧	1١ ٢,٨٦١	١٢٠,٩٣٤	١٢٩,٩٠٥	٨٣,١٩٨	1١١ ٤٨,٢٦٤	٤١,٥٦٢	٣٧,٢١٥	٢٧,٢٩١	رأسمالية، ومنها
.	.	.	١١,٠٩٤	٤,٨٨٥	11٣ ١٤,١٣٧	٨,٤١٧	٨,٩٣٩	٨,٤٨٧	نقص الرصيد المدين للدفعات المقدمة لتمويل الاستثمارات <sup>1٤</sup>
٤,٤٤٤	٢,٨١٣	٧٤,٧٤٥	٩٣,٧٧٠	٣٢,١٩٧	٣٣,٥٩٨	٣٢,٣٣٩	1٥ ٢٦,١٣٦	1٥ ١٧,٩٢٩	موارد ومصادر رأسمالية أخرى لتمويل الاستثمارات

المصدر: وزارة المالية

- - البيان ما زال تحت الاعداد وسوف يتم نشره بمجرد الانتهاء منه.

١/ تشمل منح من جهات حكومية.

٢/ إيرادات الصناديق والحسابات الخاصة التابعة لجهات موازنية مثل الجامعات والمراكز الطبية المتخصصة والهيئات والمراكز البحثية، ويقابل هذه الإيرادات مصروفات بذات القيمة موزعة على أبواب الاستخدمات.

٣/ تشمل إيرادات إضافية بنسبة ١٠% من إجمالي الإيرادات الشهرية للصناديق والحسابات الخاصة، بالإضافة إلى نسبة مقدارها ٢٥% من أرصدة تلك الصناديق تؤوّل إلى وزارة المالية خلال العام المالي ٢٠١٣/٢٠١٤ فقط وفقاً للقانون رقم ١٩ لعام ٢٠١٣.

٤٤ / يعكس المبالغ التي تم دفعها مقدماً لتمويل مشروعات استثمارية خلال العام المالي السابق ولم يتم استخدامها خلال نفس العام، ومن ثم يتم قيد هذه المبالغ في العام المالي التالي كجزء من استثمارات ممولة ذاتياً تحت بند "الإيرادات المتنوعة".

٥/ تعكس الزيادة في "موارد ومصادر رأسمالية أخرى لتمويل الاستثمارات" في ضوء موارد ذاتية ناتجة عن إيرادات من سنوات أخرى لم يتم استخدامها حينها.

٦/ يرجع الانخفاض في أرباح الأسهم المحصلة من هيئة البترول نتيجة لانخفاض الأسعار العالمية للبترول.

١٧ / ترجع الزيادة في عوائد ملكية أخرى نتيجة للتحويلات الإضافية بقيمة ٦,٦ مليار جنيه قيمة بيع رخصة الجيل الرابع للمحمول.

٨ / ترجع الزيادة في المنح في الأساس نتيجة لتلقى منح رأسمالية من دولة الإمارات لتمويل الاستثمارات خلال العام المالي ٢٠١٦/٢٠١٧.

٩/ تعكس البيانات التكلفة غير المباشرة لبرنامج الإصلاح الإقتصادي، حيث أنه من المتوقع عدم تحصيل أرباح أسهم من البنك المركزي المصري بنهاية العام المالي ٢٠١٩/٢٠٢٠.

١٠/ تعكس الزيادة في الإيرادات المتنوعة الجارية في الأساس إيرادات محصلة عن السنوات السابقة، بالإضافة إلى إيرادات أخرى جارية .

١١/ تمثل الزيادة من الإيرادات الأخرى الرأسمالية لتمويل الاستثمارات.

١٢/ ترجع الزيادة في المنح في الاساس نتيجة لزيادة المنح من جهات حكومية لتمويل الاستثمارات.

١٣/ ترجع الزيادة في هذا البند إلى زيادة المخصصات لتمويل الإستثمارات الخاصة بموارد من سنوات سابقة ولم يتم إستخدامها وقتها، حيث تسجل في بند التمويل الذاتي ضمن الموارد الأخرى.

١٤/ تعكس بيانات الموازنة العامة للدولة بموجب قانون ربط الموازنة رقم ٨٥ لعام ٢٠٢٢

١٥/ تعكس بيانات الحساب الختامي النهائي المعتمد للعام المالي ٢٢/٢١ بعد موافقة مجلس النواب في مايو ٢٠٢٣.

جدول (١٣): توزيع الواردات والمتحصلات الجمركية بحسب التصنيف الوظيفي للواردات<sup>١/</sup>  
(مبنى على التصنيف الواسع للأمم المتحدة)

(مليون جنيه)

البند	الواردات				الحصيلة الجمركية				
	٢٠١٧/١٦	٢٠١٨/١٧	٢٠١٩/١٨	*٢٠٢٠/١٩	٢٠١٦/١٥	٢٠١٧/١٦	٢٠١٨/١٧	٢٠١٩/١٨	*٢٠٢٠/١٩
الإجمالي	٨٥٢,٥٤٣	١,١٣٧,٥٨١	١,٢٦١,٨٥٣	١,٠٠٥,٣٥٥	١٨,٦٣٦	٢١,٢٤١	٢٤,٧٥٢	٢٧,٠٩٥	٢٥,٢٠٨
	(٥٧,٤)	(٣٣,٤)	(١٠,٩)	(٢٠,٣)	(١٤,١)	(١٤,٠)	(١٦,٥)	(٩,٥)	(٧,٠)
١١١ سلع غذائية أولية للصناعة	٥١,٣٧٨	٧٧,٠٠٥	٨٨,١٦١	٨٣,١٤٢	٣٩	٥٧	٩٤	٨٥	٨٥
١١٢ سلع غذائية أولية للإستهلاك	١٨,٦٧٨	٢١,٢٠٦	٢٩,٨٦١	٢٤,٥٧٢	٣٨٠	٢٥٨	٢٥٣	٣١٨	٤٦١
١٢١ سلع غذائية مصنعة للصناعة	٣٥,٧٠٦	٤٢,٤٤٦	٣١,٧٩٢	٣٢,٣٤٧	١٠٤	٥٦	٧٢	٩٤	١٦٣
١٢٢ سلع غذائية مصنعة للإستهلاك	٤٥,٩١٣	٦٤,٥٧٢	٧٢,٧٦٥	٦٢,١١٢	٧٠٨	٨١٤	٥٧١	٤٧٢	٨٢٧
٢١ مستلزمات صناعية أولية	٥٨,٧٤٣	٨٧,٦١٦	٩٤,٥٣٤	٧٩,٩٠٥	٢٨٠	٣٤٧	٣٦١	٤٣٥	٢٨٥
٢٢ مستلزمات صناعية مصنعة	٣١٣,٦٤٦	٤٤٢,٠٦٢	٤٧١,١٠٦	٣٤٥,٢٩٧	٤,١٣٠	٦,٠٨٠	٧,٣٥٧	٧,٥٠٢	٧,٥٨٣
٣١ وقود وزيوت خام	٢,٣٥٧	٦,٩٦٨	٤,٤٩٤	٢,١٩٦	٠,٤	٠,٤	٠,٤	١,٠	٠,٥
٣٢٢ وقود مصنع ووقود أخرى <sup>٤/</sup>	٢٣,١٨٥	٣٣,٣٧٣	٢٧,٨٩٥	١٦,٢٢١	٢٨	٤١	٧٥	٨١	٥٨
٤١ سلع رأسمالية عدا معدات النقل	٩٩,٠٣٠	١٢٢,٥٩٩	١٤٧,٠٢٣	١٢٩,٧٢٣	١,٢٩٩	٢,٠٨٥	٢,١٨٩	٢,٦٩٥	٢,٦٨٤
٤٢ قطع غيار وأجزاء سلع رأسمالية	٥٢,٩٢٥	٦٦,٢٥٢	٨٨,٠٣٨	٤٩,٥٩٤	٦٧٤	١,١٩٧	١,٣١١	١,٦٧٦	١,٣٣٣
٥١ سيارات الركوب	٢٩,٨٧٢	٣٧,٤٧٧	٤٧,٠١٢	٤٢,٧٨١	٤,٥٠١	٣,٧٣٤	٤,٤٦٦	٤,٩٣٣	٢,٥٠٨
٥٢ غيرها من السيارات	٢١,٠٤٩	١٣,٣٣٥	١٨,٤٥٠	١٩,٦١٩	٨٥٧	٥١١	٧٥٢	٩٤٢	١,٤٧٧
٥٣ قطع غيار وأجزاء لوسائل النقل	٣٣,٤٢٢	٣٧,٤٠٦	٤١,٩٢١	٣٥,٧٧٧	١,٢١٢	١,٦٠٣	١,٩٦٤	٢,١٩٩	١,٩٠٦
٦١ سلع إستهلاكية معمرة	١٠,١٧٨	١٣,٤٧٧	١٥,٦٠٦	١٣,٠١٦	٩٧٠	١,٣٩٢	١,٥٤٢	١,٦٩١	١,٥٥٥
٦٢ سلع إستهلاكية نصف معمرة	١٦,١٧٤	٢٥,٢٢٠	٢٨,٨٩٦	١٩,٢٩٩	٢,٢٦٤	٢,٢٢٤	٢,٨٦٥	٢,٨٧٣	٢,٩٥٠
٦٣ سلع إستهلاكية غير معمرة	٣٩,٧٧١	٤٥,٦٨٣	٥٣,٦٤٨	٤٨,٦٠٠	١,٠٩٤	٧٩٩	٨٣٧	١,٠٥٤	١,٢٢٢
٧ سلع أخرى	٥١٦	٨٨٤	٦٥٠	١,١٥٤	٩٦	٤٣	٤٣	٤٤	١١٠
ملاحظات									
إجمالي الواردات (مليون دولار)	٥٧,٨٧٩	٦٤,٣٢٠	٧١,٨٨١	٦٢,٧٢٠					
الإيرادات الجمركية/ الناتج المحلي الإجمالي <sup>٢/</sup>					٠,٧	٠,٦	٠,٦	٠,٥	٠,٤
الإيرادات الجمركية/ إجمالي الإيرادات والمنح					٣,٨	٣,٢	٣,٠	٢,٩	٢,٢
الإيرادات الجمركية/ إجمالي الإيرادات الضريبية <sup>٣/</sup>					٥,٣	٤,٦	٣,٩	٣,٧	٢,٩

المصدر: وزارة التجارة والصناعة.

\* ختامى مبدئى

( ) معدل تغير سنوى.

١/ جملة المتحصلات لمصلحة الجمارك قد تختلف عن القيمة الاجمالية المعروضة عن متحصلات التجارة الدولية فى جدول الموازنة العامة بسبب توزيع متحصلات مصلحة الجمارك على بنود الموازنة المختلفة، مثل الضرائب على التجارة الخارجية، الضرائب على السلع والخدمات، وضرائب أخرى.

٢/ تتضمن الإيرادات السيادية والجارية.

٣/ إجمالى الضرائب التى تم تحصيلها من قبل المصالح الإيرادية (الضرائب على الدخل ، المبيعات، الجمارك، والضرائب العقارية).

٤/ تم تضمين بيانات البند كود ٣٢ على البيان المعروض.

جدول (١٤): هيكل المصروفات العامة <sup>١/</sup>

(مليون جنيه)

٢٠٢٤/٢٠٢٣	٢٠٢٣/٢٠٢٢	٣/٢٠٢٣/٢٠٢٢	٤/ ٢٠٢٢/٢٠٢١	٢٠٢١/٢٠٢٠	٢٠٢٠/٢٠١٩	٢٠١٩/٢٠١٨	٢٠١٨/٢٠١٧	٢٠١٧/٢٠١٦	
يوليو- أغسطس	يوليو- أغسطس	موازنة							فعليات
٥٩٠,٧٢٥	٣٠٧,٤١٣	٢,٠٧٠,٨٧٢	١,٨٣١,٠٢٢	١,٥٧٨,٧٧٤	١,٤٣٤,٧٢٣	١,٣٦٩,٨٧٠	١,٢٤٤,٤٠٨	١,٠٣١,٩٤١	المصروفات
٧٩,٩٩٩	٦٦,١١٥	٤٠٠,٠٠٠	٣٥٨,٧٣٥	٣١٨,٨٠٦	٢٨٨,٧٧٣	٢٦٦,٠٩١	٢٤٠,٠٥٤	٢٢٥,٥١٣	الأجور والتعويضات للعاملين
٦٣,١٦٩	٥٢,١٠٨	٣١٣,٠٩١	٢٩٤,٣٥٨	٢٦١,٢٤٤	٢٣٦,٥٦١	٢١٧,٥٩٢	١٩٥,٣٦٠	١٨١,٢٤٥	الاجور والبدلات النقدية والعينية
١٧,٦٠٦	١٦,٦٧٠	٩٣,٧٣٦	٩٢,٩٣٥	٨٥,٧٩٤	٨٢,٢٠٥	٧٧,٩٠٤	٦٥,٦٦١	٥٦,٩٢٩	الوظائف الدائمة
١,٩٣٢	١,٦٧٠	٨,١٩٨	٨,٠٧٥	٦,٧٢٧	٦,١٦٥	٥,٤٣٢	٤,٨٧٢	٤,٣٣٢	الوظائف المؤقتة
٢٨,٦٣٣	٢٥,٠٨٨	١٥٣,٦٢٢	١٣٩,٩٧٠	١١٧,٨٤٥	٩٩,٨٤٢	٨٥,٤٣٥	٨٠,٢٨٤	٧٥,٦٢٢	المكافآت
٥,٦٧٤	٤,٩٥١	٣٤,٥٥١	٣٢,٩٧٢	٣١,١٢٣	٢٨,٤٨٠	٢٩,٧٨٠	٢٧,٢٨٣	٢٧,١٧٤	بدلات نوعية
٧,١٣٤	٢,٢٢٧	١٣,٣١٦	١٢,٣١٠	١٢,١٨٣	١٢,٠٩٤	١٢,١٠٦	١١,٤٥٤	١٢,٨١٦	مزايا نقدية
٢,١٩٠	١,٥٠٢	٩,٦٦٨	٨,٠٩٦	٧,٥٧٢	٧,٧٧٥	٦,٩٣٦	٥,٨٠٥	٤,٣٧٣	المزايا العينية
٩,٥٠٤	٧,٧٩٠	٤٣,٦١٨	٤٠,٣٦٠	٣٥,٥٣٠	٣٢,٩٨١	٣٠,٥٢٠	٢٦,٧٤٢	٢٣,١٨٤	المزايا التأمينية
٧,٢٥٧	٥,٩٥١	٣٣,٤٠٠	٣١,٠٣٤	٢٧,٤٩٦	٢٦,١٢٦	٢٤,٥٨٧	٢١,٦١٣	١٩,٧١٩	حصة الحكومة فى صندوق التأمين الاجتماعى للحكومة
٢,٢٤٧	١,٨٤٠	١٠,٢١٩	٩,٣٢٦	٨,٠٣٥	٦,٨٥٥	٥,٩٣٤	٥,١٢٩	٣,٤٦٥	مزايا تأمينية أخرى
١٣,٤٦٣	١٢,٣٢٠	١٢٥,٦٠٠	٩٩,٥٨٠	٨١,٤٦٢	٦٩,٨٧١	٦٢,٣٦٥	٥٣,٠٨٨	٤٢,٤٥٠	شراء السلع والخدمات
٦,١٢٢	٦,٤٥٦	٦٧,٦٠٥	٦١,٠٥٥	٤٥,٤٩٠	٣٨,٥٩٤	٣٤,٠٥٠	٢٨,٣٩٦	٢١,٦٧٨	السلع ومنها
٤,٠٨٨	٤,٥٦٩	٤٠,٧١٢	٣٧,١٧٨	٢٥,١١٣	٢٢,١٣٤	١٩,٨٥٧	١٥,٨٧٥	١٢,٦٢٣	المواد الخام
٩٤٢	٥٨٥	٦,٠٠٩	٧,٠٠٧	٤,٤١٩	٣,٢٧٩	٢,٤٦١	٢,٥٩٣	١,٥١٢	وقود وزيوت و قوى محركه للتشغيل
٢٤٢	٣٦٩	١٣,٥٤٤	١١,٦٣٩	١٠,٢٥٠	٧,٦١٦	٦,١٦٤	٥,٢١٥	٤,٥٠٢	مياه وانارة
٧,٢٣٤	٥,٧٣٧	٤٨,٢٦٨	٣٧,٦٣٠	٣٤,٥٤٦	٣٠,٥١٩	٢٦,٨٩٣	٢٢,٦٢٤	١٦,٧١٩	الخدمات ومنها
٢,٣٢٦	١,٥٥٩	١٥,١١١	١٠,٢٦٠	١٠,٦٢٩	٩,٨٠٧	٨,٠٤٥	٧,٤٢٦	٥,٧٨٥	نفقات الصيانة
١,٨٠٣	١,٠٢٥	٤,٢٩٧	٤,٠٦٨	٣,٥٢٥	٣,٥٩٢	٣,٠٩٧	٢,٩٧٦	١,٥٧٨	نفقات طبع ودوريات وحقوق تأليف
٨٦٩	٦١٩	٤,٨٩٨	٤,٤٤٩	٤,١٩١	٤,١٤٣	٣,٧٠١	٣,١٨٣	٣,٠٢٦	نقل وانتقالات عامة
١,٩٠٦	١,٤٤٨	١٨,٠٨٠	١٤,٦٠٦	١٢,٥٠٣	١٠,٣٩٨	٩,٥٢٤	٧,٠٨١	٤,٣٩٦	نفقات خدمية متنوعة <sup>٢/</sup>
١٠٧	١٢٧	٩,٧٢٧	٨٩٥	١,٤٢٦	٧٥٨	١,٤٢٢	٢,٠٦٩	٤,٠٥٤	أخرى

المصدر: وزارة المالية، مصلحة الضرائب المصرية

١/ التتويب يتفق مع معايير صندوق النقد الدولى والمعروفة بـ GFS ٢٠٠١ على أساس نقدى.

٢/ يشمل مصروفات خدمية أخرى متنوعة، من أهمها نفقات تنفيذ الأحكام القضائية.

٣/ تعكس بيانات الموازنة العامة للدولة بموجب قانون ربط الموازنة رقم ٨٥ لعام ٢٠٢٢.

٤/ تعكس بيانات الحساب الختامى النهائى المعتمد للعام المالى ٢٢/٢١ بعد موافقة مجلس النواب فى مايو ٢٠٢٣.

جدول (١٤): هيكل المصروفات العامة (تابع) ١٥

(مليون جنيه)

٢٠٢٤/٢٠٢٣	٢٠٢٣/٢٠٢٢	٢٠٢٣/٢٠٢٢ <sup>١/</sup>	٢٠٢٢/٢٠٢١ <sup>٢/</sup>	٢٠٢١/٢٠٢٠	٢٠٢٠/٢٠١٩	٢٠١٩/٢٠١٨	٢٠١٨/٢٠١٧	٢٠١٧/٢٠١٦
يوليو- أغسطس	يوليو- أغسطس	موازنة	فعليات					
٣٩١,٧٧٣	١٤٩,٩٢١	٦٩٠,١٤٩	٥٨٤,٨٢٦	٥٦٥,٤٩٧	٥٦٨,٤٢١	٥٣٣,٠٤٥	٤٣٧,٤٤٨	٣١٦,٦٠٢
٣٥,٦٩٨	١٣,٨٧٩	٦٤,٤٥٨	٥٦,٤٤٩	٤٧,٥٨٥	٤٢,٧٤٩	٣٥,٢٠٩	٢٢,١٩٩	٩,٥٩٩
٣٥٦,٠٤٨	١٣٦,٠٢١	٦٢١,٥٨٨	٥٢٦,٦٣٥	٥١٦,٢٢٢	٤٩٠,٧٧٥	٤٥٥,١٩٠	٣٩١,٦٧١	٢٧٥,٩٨٨
٢٧	٢١	٤,١٠٤	--	١,٦٩١	٣٤,٨٩٧	٤٢,٦٤٥	٢٣,٥٧٩	٣٠,٨٠٥
--	--	--	--	--	--	--	--	٢١٠
٦٠,٣٣١	٤٩,٦٣٧	٣٥٥,٩٩٤	٣٤٣,٤٠٥	٢٦٣,٨٨٦	٢٢٩,٢١٤	٢٨٧,٤٦١	٣٢٩,٣٧٩	٢٧٦,٧١٩
١٦,٨٥١	٩,٨٨٠	١٤٨,٧٥٦	١٨٢,٧٧٣	١٢١,٥٣١	١٣٢,٦٧٧	٢٠٣,٦٥٧	٢٤٣,٥٨٧	٢٠٢,٥٥٩
١٥,٧٦٠	٩,٣١٣	١٤٣,٠١٠	١٧٤,٥٣٩	١١٨,١٦٦	١٣٠,٠٥١	٢٠٢,١٧٨	٢٤٢,٤٦٢	٢٠١,٤٩١
١١,٥٩٧	٧,٩٢٢	٩٠,٠٠٠	٩٦,٨٠٥	٨٣,٠١٨	٨٠,٤٢٧	٨٧,٠٠٠	٨٠,٥٠٠	٤٧,٥٣٥
--	--	٢٨,٠٩٥	٥٩,٨٢٩	١١٨,٩١٣ <sup>٣/</sup>	١٨,٦٧٧ <sup>٣/</sup>	٨٤,٧٣٢	١٢٠,٨٠٣ <sup>٤/</sup>	١٥,٠٠٠
١,٠٩١	٥٦٨	٥,٧٤٦	٨,٢٣٤	٣,٣٦٥	٢,٢٢٦	١,٤٧٩	١,١٢٥	١,٠٦٨
١,٨٢١	١,٦٧٨	١١,٤٢٢	٩,٠٣٦	١١,٣٩١	١٠,٢٦٦	٦,٧٣٨	٦,٧٢٣	٨,٩١٩
٢١	٢٦	٢٧٤	٢٤٥	١٣٨	٢١٥	١٩٩	٢٨٠	٢٧٩
٠,٢	٠,٢	٠	٧,٤	٤٤,٢	٤,٣	٤,٦	٢٨,٢	٠,٢
١,٧٩٩	١,٦٥٢	١١,١٤٨	٨,٧٨٤	١١,٢٠٩	١٠,٠٤٧	٦,٥٣٤	٦,٤١٥	٨,٦٤٠
٤١,٤٥١	٣٧,٧٩٨	١٥٩,٧٧٥	١٥٠,٥١٥	١٢٩,٨٨٩	٨٥,١٨٩	٧٦,٠٠٢	٧٧,٩٩٧	٦٤,١٩٤
٤,٧٥٩	٣,٩٢٠	٢٢,٢١٨	١٩,٢١٩	١٩,١٩٨	١٨,٨٦٠	١٧,٨٨٧	١٧,٦٢٢	١٣,٠٩٢
٣٣,٧٦٥	٣١,٧٧١	١٢٧,٠٠٩	١٢٠,٢٩٥	٩٩,٢٧٤	٥٥,١٢١	٤٨,٥٧٨	٥٢,٥٥٣	٤٥,٢٣٦
٢,٨٨٣	٢,٠٦٥	١٠,٢٦٢	١٠,٧٢٦	١١,١٤٦	١١,٠٠٢	٩,٣٣٤	٧,٦٠٢	٥,٦٨٧
٤٣	٤٢	٢٨٦	٢٧٥	٢٧٢	٢٠٦	٢٠٣	٢٢٠	١٨٠
١٩,٨٥٠	١٨,٣٦٧	١٢٢,٧٠٠	١١٤,٧٤٦	٩٩,٧٥١	٨٦,٨٠٣	٧٧,٥٦٥	٧٤,٧٥٨	٦١,٥١٧
١,١٢١	٥٥٤	٢٠,٣٧٥	٢٠,١٩٣	١٥,٧٢٤	١٥,٩٣٤	١٢,٤١١	١٥,٦٩٩	٨,٤٨٤
٥١	٤٩	٤,١٩١	١,٢٢٣	٤,٠٩٨	٣,٦٣١	٨٨٤	٧٢٥	١٣٦
٢	٠	١,٢١١	٧٥٣	١,٠٤٣	١,١٩٠	١,٥٢٧	٨٠٢	٦٩٢
١,٠٦٨	٥٠٤	١٤,٩٧٣	١٨,٢١٧	١٠,٥٨٤	١١,١١٢	١٠,٠٠٠	١٤,١٧٣	٧,٦٥٧
١٨,٧٢٩	١٧,٨١٤	١٠٢,٣٢٥	٩٤,٥٥٣	٨٤,٠٢٧	٧٠,٨٦٩	٦٥,١٥٥	٥٩,٠٥٩	٥٣,٠٣٣
٢٥,٣٠٩	١١,٠٥٣	٣٢٩,٤٢٩	٣٢٩,٧٣٠	٢٤٩,٣٧٢	١٩١,٦٤٢	١٤٣,٣٤٢	١٠٩,٦٨٠	١٠٩,١٤١
٢٤,١١٣	١٠,٣٠٥	٣٤٠,٠٩٩	٢٠٨,٣٣٢	١٩٥,٠٥٧	١٥٧,٨٢٣	١١٥,٣٧٣	٩٠,٠٨٢	٨٨,٣٢٧
٢٤,٠٩٩	١٠,٢٦٩	٣٣٩,٣١٥	٢٠٨,٠٠٤	١٩٤,٧٤٥	١٥٧,٥٣٤	١١٤,٩٧٦	٨٩,٧٩١	٨٧,٩١٢
١٤	٣٦	٧٨٣	٣٢٨	٣١٢	٢٨٩	٣٩٨	٢٩١	٤١٥
٥٣٥	٥٥٨	٢,٦٩٦	٨,٤١٦	٦,٥٠٤	٣,٠٩٦	١,٣٢٧	١,٨٤٧	١,١٥٢
٦٦٢	١٩٠	٢٣,٦٣٤	١١٢,٩٨٢	٤٧,٨١١	٣٠,٧٢٣	٢٦,٦٤٢	١٧,٧٥١	١٩,٦٦٢
		المصروفات الأخرى						
		جارية						
		ضرائب ورسوم						
		اقتراكات						
		أخرى متنوعة						
		المصروفات الأخرى الإجمالية والإحتياطيات العامة <sup>٢</sup>						
		شراء أصول غير مالية (الاستثمارات) ومنها						
		الأصول الثابتة						
		استثمار مباشر (شامل الرسوم الجمركية)						
		نفقات إيرادية مؤجلة (تشغيل)						
		الأصول غير المنتجة						
		أخرى						

المصدر: وزارة المالية

- - البيان ما زال تحت الأعداد وسوف يتم نشره بمجرد الانتهاء منه.

١/ يعكس مساهمات الخزانة في صناديق المعاشات.

٢/ يتضمن الإنفاق على الدفاع والأمن القومي.

٣/ يرجع الانخفاض في دعم المواد البترولية نتيجة انخفاض الأسعار العالمية .

٤/ ترجع الزيادة الملحوظة في دعم السلع البترولية في ضوء تحمل الهيئة أعباء إرتفاع سعر الصرف مما دفع الموازنة العامة للدولة بزيادة الدعم المحول للهيئة العامة للبترول.

٥/ جدير بالذكر أن الإجماليات المعروضة يمكن أن لا تمثل المجموع الحقيقي للبند الفرعية، حيث أن "منها" تشير إلى عرض بعض البنود فقط، على سبيل المثال الإحتياطيات العامة لم يتم عرضها ضمن هذا الباب.

٦/ تعكس بيانات الموازنة العامة للدولة بموجب قانون ربط الموازنة رقم ٨٥ لعام ٢٠٢٢.

٧/ تعكس بيانات الحساب الختامي النهائي المعتمد للعام المالي ٢٢/٢١ بعد موافقة مجلس النواب في مايو ٢٠٢٣.

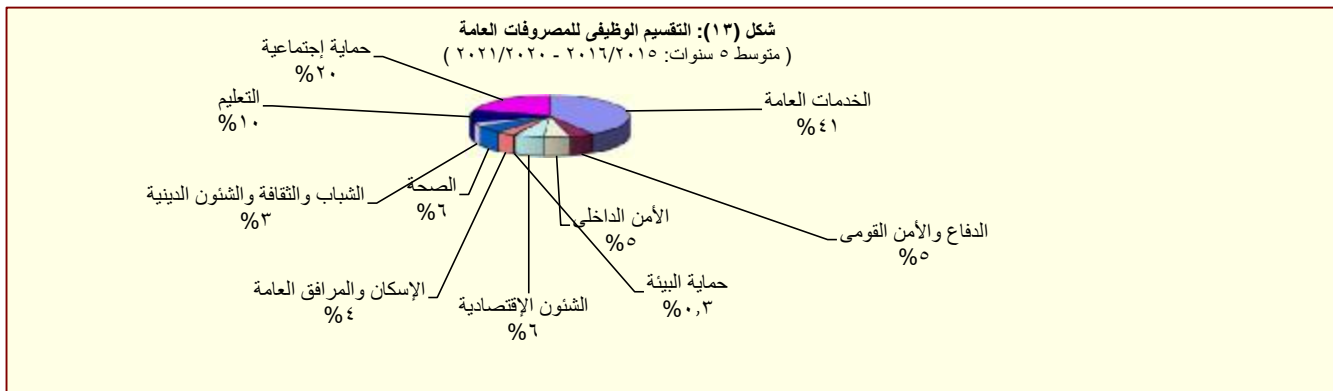

# القسم الخامس

## الدين الحكومى و هيكل المديونية

جدول (١٥)	ملخص الدين العام المحلى	٣٥
جدول (١٦)	الدين المحلى لأجهزة الموازنة العامة	٣٦
جدول (١٧)	الدين المحلى للحكومة العامة	٣٧
جدول (١٨)	الدين العام المحلى	٣٨
جدول (١٩)	إجمالى الدين العام الخارجى	٣٩
جدول (٢٠)	خدمة الدين الحكومى (داخلى و خارجى)	٤٠
جدول (٢١)	إصدارات الاوراق المالية الحكومية (اذون و سندات)	٤١
جدول (٢٢)	إصدارات الاوراق المالية الحكومية (اذون و سندات) الربع سنوية	٤١
جدول (٢٣)	تطور معدلات العائد حتى تاريخ الإستحقاق لسندات الخزنة	٤٢

جدول (١٥):ملخص الدين العام المحلى  
عند مستويات تجميعية مختلفة <sup>١/</sup>

(مليون جنيه)

	بيان سنوى			بيان ربع سنوى		
	يونيو-١٥	يونيو-١٦	يونيو-١٧	يونيو-١٨	يونيو-١٩	يونيو-٢٠*
إجمالى الدين المحلى لأجهزة الموازنة العامة <sup>٢/</sup>	٢,٠٨٢,٦٢٥	٢,٥٧٠,٨٤٣	٣,١٢٤,١٠٠	٣,٤٧٠,٩٦٨	٣,٨٥٦,٢١٥	٣,٩٨٩,٦٨٨
	(٢٢.٧)	(٢٣.٤)	(٢١.٥)	(١١.١)	(١١.١)	(٣.٥)
ودائع أجهزة الموازنة العامة	٢١٨,٥٦١ <sup>٣/</sup>	٢٨٧,١٨٧	٤٠٨,٩٣٦	٣٤٠,٥٠٠	٣٠٤,٩٠٨	٣٤٣,٠٩٢
	(٣٥.٣)	(٣١.٤)	(٤٢.٤)	(١٦.٧)	(١٠.٥)	(١٢.٥)
صافى الدين المحلى لأجهزة الموازنة العامة	١,٨٦٤,٠٦٤	٢,٢٨٣,٦٥٦	٢,٧١٥,١٦٤	٣,١٣٠,٤٦٨	٣,٥٥١,٣٠٧	٣,٦٤٦,٥٩٦
	(٢١.٣)	(٢٢.٥)	(١٨.٩)	(١٥.٣)	(١٣.٤)	(٢.٧)
إجمالى الدين المحلى للحكومة العامة <sup>٤/</sup>	١,٩٦٦,٤٨٩	٢,٤٠٩,٢٢٥	٢,٩٥٠,٨٦٧	٣,٢٥٩,٣٧٨	٣,٥٠٧,١٨٥	٤,٠٢٤,٩٢٣
	(٢٢.٦)	(٢٢.٥)	(٢٢.٥)	(١٠.٥)	(٧.٦)	(١٤.٨)
ودائع الحكومة العامة	٢٣٣,٠٥٤	٣٢١,٩٢٤	٤٦٠,٥٦٤	٣٩٦,٣٨٦	٣٦١,٧٣٦	٤١٣,٤٥٥
	(٣٥.٧)	(٣٨.١)	(٤٣.١)	(١٣.٩)	(٨.٧)	(١٤.٣)
صافى الدين المحلى للحكومة العامة	١,٧٣٣,٤٣٥	٢,٠٨٧,٣٠١	٢,٤٩٠,٣٠٣	٢,٨٦٢,٩٩٢	٣,١٤٥,٤٤٩	٣,٦١١,٤٦٨
	(٢١.٠)	(٢٠.٤)	(١٩.٣)	(١٥.٠)	(٩.٩)	(١٤.٨)
إجمالى الدين العام المحلى <sup>٥/</sup>	١,٩٩١,٢٤٧	٢,٤٧٨,٨٨٣	٣,٢٧٨,٣٥٩	٣,٦٤٨,٩٨٤	٣,٨٢٩,١٤٨	٤,٢٦٧,٥٧٩
	(٢٠.٣)	(٢٤.٥)	(٣٢.٣)	(١١.٣)	(٤.٩)	(١١.٤)
الودائع <sup>٦/</sup>	٢٨٦,١٨١	٤٠٠,٢٨٢	٥٧٢,٨٦١	٥٠١,٩٦٩	٥٨٦,٣٢٩	٦٢١,٤٣٦
	(٣٧.٤)	(٣٩.٩)	(٤٣.١)	(١٢.٤)	(١٦.٨)	(٦.٠)
صافى الدين العام المحلى	١,٧٠٥,٠٦٦	٢,٠٧٨,٦٠١	٢,٧٠٥,٤٩٨	٣,١٤٧,٠١٥	٣,٢٤٢,٨١٩	٣,٦٤٦,١٤٣
	(١٧.٩)	(٢١.٩)	(٣٠.٢)	(١٦.٣)	(٣.٠)	(١٢.٤)
ملاحظات (نسبة إلى الناتج المحلى الإجمالى) <sup>٧/</sup>						
إجمالى الدين المحلى لأجهزة الموازنة العامة	٨٥.٢%	٩٤.٩%	٩٠.٠%	٧٨.٢%	٧٢.٥%	٦٨.٦%
صافى الدين المحلى لأجهزة الموازنة العامة	٧٦.٣%	٨٤.٣%	٧٨.٢%	٧٠.٥%	٦٦.٧%	٦٢.٧%
إجمالى الدين المحلى للحكومة العامة	٨٠.٥%	٨٨.٩%	٨٥.٠%	٧٣.٥%	٦٥.٩%	٦٩.٢%
صافى الدين المحلى للحكومة العامة	٧٠.٩%	٧٧.٠%	٧١.٨%	٦٤.٥%	٥٩.١%	٦٢.١%
إجمالى الدين العام المحلى	٨١.٥%	٩١.٥%	٩٤.٥%	٨٢.٢%	٧١.٩%	٧٣.٣%
صافى الدين العام المحلى	٦٩.٨%	٧٦.٧%	٧٨.٠%	٧٠.٩%	٦٠.٩%	٦٢.٦%

المصدر: وزارة المالية و البنك المركزى المصرى

( ) معدل النمو عن العام السابق.

\* بيان مبدئى، خاضع للمراجعة.

١/ تم مراجعة بيانات الدين المحلى فى ضوء قواعد التقسيم المتعارف عليها تُوليا. وتعكس البيانات الدين المحلى لثلاث مستويات تجميعية هي: الدين المحلى لأجهزة الموازنة العامة، الدين المحلى للمجمع للحكومة العامة، والدين العام المحلى المجمع. يشمل الدين المحلى لأجهزة الموازنة العامة أرصدة الدين المستحقة على وحدات الجهاز الإدارى، وحدات الإدارة المحلية، والهيئات الخدمية. ويتضمن الدين المحلى للحكومة العامة أرصدة الدين المجمع المستحق على أجهزة الموازنة العامة للدولة وبنك الإستثمار القومى وصناديق التأمين الإجتماعى. أما عن الدين العام المحلى فيشمل أرصدة الدين المحلى المجمع لكل من الحكومة العامة والهيئات الاقتصادية.

٢/ يمثل المديونية المستحقة على أجهزة الموازنة العامة (وحدات الجهاز الإدارى، وحدات الإدارة المحلية، والهيئات الخدمية).

٣/ جدير بالذكر ان التراجع فى ودائع أجهزة الموازنة العامة ترجع الى استخدام حوالي ٦٠ مليار جنيه وفقاً للقرار الجمهورى رقم ١٠٥ لعام ٢٠١٣.

٤/ يمثل رصيد الدين المجمع المستحق على أجهزة الموازنة العامة للدولة وبنك الإستثمار القومى وصناديق التأمين الإجتماعى بعد إستبعاد المديونيات والعلاقات الداخلية فيما بين القطاعات الثلاثة والتي تتمثل فى إقتراض أجهزة الموازنة العامة من بنك الإستثمار القومى، سندات وزارة المالية لدى صناديق التأمين الإجتماعى وبنك الإستثمار القومى، سندات صناديق التأمين الإجتماعى وأخيراً إقتراض بنك الإستثمار القومى من صناديق التأمين الإجتماعى.

٥/ يمثل رصيد الدين المجمع المستحق على الحكومة العامة والهيئات الاقتصادية بعد إستبعاد إقتراض الهيئات الاقتصادية من بنك الإستثمار القومى واقتراض قطاع الموازنة من الهيئات الاقتصادية.

٦/ ودائع الحكومة العامة و الهيئات الاقتصادية بعد إستبعاد ودائع صناديق التأمين الإجتماعى واقتراض قطاع الموازنة من الهيئات الاقتصادية.

٧/ تم مراجعة تقديرات الناتج المحلى الإجمالى لتصبح ٥٣٢٢.٣ مليار جنيه فى عام ٢٠١٨/٢٠١٩ بدلاً من تقديرات سابقة بنحو ٥٢٥٠.٩ مليار جنيه. فى حين تم مراجعة الناتج المحلى الإجمالى للسنة المالية ٢٠٢٠/٢٠١٩ إلى نحو ٥٨٢٠ مليار جنيه بدلاً من ٥٩٦٠.٩ مليار جنيه وذلك وفقاً لآخر أرقام مشورة لوزارة التخطيط والتنمية الاقتصادية.

جدول (١٦): الدين المحلي لأجهزة الموازنة العامة<sup>١/</sup>  
(بيان مفصل)

(مليون جنيه)

بيان ربع سنوى			بيان سنوى					
يونيو-٢٠*	ديسمبر-١٩	سبتمبر-١٩	يونيو-١٩	يونيو-١٨	يونيو-١٧	يونيو-١٦	يونيو-١٥	
٣,٩٨٩,٦٨٨	٣,٨٦٠,٨٨٣	٣,٧٠٩,٢٤٦	٣,٨٥٦,٢١٥	٣,٤٧٠,٩٦٨	٣,١٢٤,١٠٠	٢,٥٧٠,٨٤٣	٢,٠٨٢,٦٢٥	إجمالى الدين المحلي لأجهزة الموازنة العامة
٤,١٩١,٠٠٧	٣,٨٥٠,٧٢٧	٣,٦٧١,٧٥٨	٣,٧٨٨,٦٦٦	٣,٤٠٤,٢١٤	٣,٠١٨,٢٥٩	٢,٢٧٩,٧٥٥	١,٧٢١,٩٤٢	أوراق مالية
١,٧٦٨,٣٧٨	١,٧١٦,١٨٧	١,٦٦٩,٤٤٤	١,٦٣٩,٠٣١	١,٥٤٧,١٤٠	١,١٨٥,٧٠٤	٨١٥,٩٩٥	٥٩٦,١٩٦	أذون على الخزانة ٢/
-	-	-	-	-	-	-	-	أذون عمليات إعادة الشراء
١,٦٠٤,٥٤٢	١,٣٣٢,٨٠٦	١,٢٠٠,٥١٠	٩٧٦,٥٨٨	٧٣٩,١٧٢	٧٢٤,٧٨٩	٧٣٥,٣٠٧	٥٩٠,٩٩٣	سندات خزانة
٤٤,١٩٩	٤٣,٩٣٧	٤٤,٥٧٠	٤٥,٧٦٣	٤٩,٠١٨	٤٩,٥٨٤	٢٦,٣١٠	٢٢,٥٦٠	سندات صادرة لصالح بنكي مصر والأهلي
٦٧٥,٢٠٧	٦٧٤,٧١٠	٦٧٥,٩١٠	٦٧٨,١٧٠	٦٦٢,٧٦٩	٦٩٣,٥٩٤	٣٧١,٤٧٠	٢٢٢,٤٧٠	سندات البنك المركزى
٢٥,٠٦٠	٢٥,٠٦٠	٢٥,٠٦٠	٢٥,٠٦٠	٢٢,٣٦٠	٢٠,٨٦٠	١٩,٣٦٠	١٧,٨٦٠	سندات فروق التقييم
-	-	-	-	-	-	-	-	سندات زيادة رؤس أموال البنوك
-	-	-	-	-	-	-	-	سندات سلع تموينية
-	-	-	-	-	-	-	-	سندات إصلاح هياكل البنوك
-	-	-	٢,٠٠٠	٢,٠٠٠	٢,٠٠٠	٢,٠٠٠	٢,٠٠٠	سندات التأمينات
٧٣,٥٧٠	٥٧,٩٧٦	٥٦,٢١٤	٥٢,٨٦٦	٣٦,٣٣٦	١٨,٥٥٨	٩,٩٥٧	٨,٣١٦	سندات دولارية سيادية (حيازة مقيمين) ٣/
-	-	-	-	-	-	-	-	سندات بالجنيه المصرى صادرة بالخارج ومشتراه بالداخل
٥١	٥١	٥٠	٥٠	٤٨	٤٦	٦٢	٩٢	سندات الإسكان
-	-	-	-	-	-	-	-	الـ ٥% المجنية لشراء سندات حكومية
-	-	-	-	-	-	٦٤١	١,٢٨٣	سندات بروة للاستثمار العقارى
-	-	-	٣٦٩,١٣٨	٣٤٥,٣٧١	٣٢٣,١٢٤	٢٩٨,٦٥٣	٢٥٤,٥٣٢	سندات صندوقى التأمينات مقابل نقل مديونية بنك الإستثمار إلى الخزانة ٤/
-	-	-	-	-	٢٥٠	٢٥٠	٤٥٠	تسهيلات ائتمانية من صندوقى التأمينات ٥/
-	-	-	-	-	-	-	٥,٦٤٠	أقتراض من جهات أخرى
-	١٠,١٥٦	٣٧,٤٨٨	٦٧,٥٤٩	٦٦,٧٥٤	١٠٥,٥٩١	٢٩٠,٨٣٨	٣٦٠,٢٣٣	إقتراض أجهزة الموازنة من الجهاز المصرفى
٧,٤٧٠	٥,٢٤٠	٤,٧٧٦	٢,٥٤٣	٢٠,٥١٢	٣٤,٠١٤	٣٩,٣٤٣	٦١,٧٣٢	ومنه ودائع الهيئات الإقتصادية فى حساب الخزانة الموحد
٣٤٣,٠٩٢	٣٠٤,٩١١	٢٨١,٣٤٩	٣٠٤,٩٠٨	٣٤٠,٥٠٠	٤٠٨,٩٣٦	٢٨٧,١٨٧	٢١٨,٥٦١	ودائع لدى الجهاز المصرفى
٣,٦٤٦,٥٩٦	٣,٥٥٥,٩٧٢	٣,٤٢٧,٨٩٧	٣,٥٥١,٣٠٧	٣,١٣٠,٤٦٨	٢,٧١٥,١٦٤	٢,٢٨٣,٦٥٦	١,٨٦٤,٠٦٤	صافى الدين المحلي لأجهزة الموازنة العامة
			ملاحظات (نسبة إلى الناتج المحلي الإجمالى) ٦/					
%٦٨.٦	%٦٦.٣	%٦٣.٧	%٧٢.٥	%٧٨.٢	%٩٠.٠	%٩٤.٩	%٨٥.٢	إجمالى الدين المحلي لأجهزة الموازنة العامة
%٦٢.٧	%٦١.١	%٥٨.٩	%٦٦.٧	%٧٠.٥	%٧٨.٢	%٨٤.٣	%٧٦.٣	صافى الدين المحلي لأجهزة الموازنة العامة

المصدر: وزارة المالية و البنك المركزى المصرى

\* بيان مبدئى، خاضع للمراجعة.

١/ يمثل المديونية المستحقة على أجهزة الموازنة العامة (وحدات الجهاز الإدارى, وحدات الإدارة المحلية, و الهيئات الخدمية).

٢/ تشمل السندات المصدرة بالدولار و اليورو بدءا من يونيو ٢٠١٢.

٣/ تشمل السندات الدولارية التى سبق اصدارها فى كل من عام ٢٠١٠ ، ٢٠١٠ ، و ٢٠١٣. ومن الجدير بالذكر أنه اعتباراً من يونيو ٢٠١٢ فقد تم اضافة رصيد شهادة المصرى الدولارية الى هذا البند. هذا وقد بلغ رصيد السندات الدولارية ٤٧٤٢ مليون جنيه فى ديسمبر ٢٠١٤ بينما بلغ رصيد شهادة المصري الدولارية ٢٣٣١ مليون جنيه.

٤/ فى ضوء ما تتسم به السياسة المالية الجديدة بالشفافية فقد تم قيد الدين المستحق على الخزانة العامة لصناديق التأمينات (الذى تم اقتراضه من خلال بنك الاستثمار القومى) كدين مباشر على الخزانة العامة للصناديق ، وذلك فى ١ يوليو ٢٠٠٦. ويتم سنوياً إصدار سندات جديدة فى حالة وجود مديونية مستحقة على وزارة المالية لصالح صناديق التأمينات الإجتماعية. ومن الجدير بالذكر أنه تم مؤخراً إصدار سندات باجمالى مبلغ ١٥.٥ مليار جنيه بنهاية ديسمبر ٢٠١٢ وذلك لسداد جزء من المديونية التاريخية المستحقة على وزارة المالية لصناديق التأمينات الاجتماعية.

٥/ ودائع صناديق التأمين التى تم ربطها كتسهيلات لقطاع الموازنة العامة والتى تم معالجتها كجزء من المطلوبات المستحقة على قطاع الموازنة لصالح صناديق التأمين.

٦ / تم مراجعة تقديرات الناتج المحلي الإجمالى لتصبح ٥٣٢٢.٣ مليار جنيه فى عام ٢٠١٨/٢٠١٩ بدلاً من تقديرات سابقة بنحو ٥٢٥٠.٩ مليار جنيه. فى حين تم مراجعة الناتج المحلي الإجمالى للسنة المالية ٢٠١٩/٢٠٢٠ إلى نحو ٥٨٢٠ مليار جنيه بدلاً من ٥٩٦٠.٩ مليار جنيه وذلك وفقاً لأخر أرقام منشورة لوزارة التخطيط والتنمية الاقتصادية.



جدول (١٧): الدين المحلي للحكومة العامة<sup>١/</sup>  
(بيان مفصل)

(مليون جنيه)

	بيان سنوى					بيان ربع سنوى		
	يونيو-١٥	يونيو-١٦	يونيو-١٧	يونيو-١٨	يونيو-١٩	سبتمبر-١٩	ديسمبر-١٩	يونيو-٢٠*
إجمالي الدين المحلي للحكومة العامة	١,٩٦٦,٤٨٩	٢,٤٠٩,٢٢٥	٢,٩٥٠,٨٦٧	٣,٢٥٩,٣٧٨	٣,٥٠٧,١٨٥	٣,٧٥٨,٨٨٥	٣,٨٨٤,٠٩٣	٤,٠٢٤,٩٢٣
دين أجهزة الموازنة العامة المجمع	١,٧٤٥,٤٣٢	٢,١٤٩,٩٢٥	٢,٦٦٢,٧٧٥	٢,٨٨٠,٢٦٣	٢,٩٣١,٠٧٧	٣,١٢٥,٦٩٧	٣,٢٣١,٧٥٧	٣,٣٦٧,١٤١
إجمالي الدين المحلي لأجهزة الموازنة العامة	٢,٠٨٢,٦٢٥	٢,٥٧٠,٨٤٣	٣,١٢٤,١٠٠	٣,٤٧٠,٩٦٨	٣,٨٥٦,٢١٥	٣,٧٠٩,٢٤٦	٣,٨٦٠,٨٨٣	٣,٩٨٩,٦٨٨
يطرح منه: إقتراض أجهزة الموازنة من بنك الإستثمار القومى <sup>٢/</sup>	-	-	-	-	-	-	-	-
يطرح منه: أوراق مالية لدى بنك الإستثمار القومى	٧,٣٨٩	٢٧,٨١١	٣٤,٥٠١	١١٢,٦٠٨	٣٩٠,٩٢٢	٤١١,٩٨٩	٤٣٨,٣٧٠	٣٨٢,٢٣٥
يطرح منه: أوراق مالية لدى صناديق التأمين	٧٤,٨٢٢	٩٤,٢٠٤	١٠١,٤٥٠	١٣٠,٧٢٦	١٦٣,٠٧٨	١٧١,٥٦٠	١٩٠,٧٥٦	٢٤٠,٣١٢
يطرح منه: سندات صناديق التأمين <sup>٣/</sup>	٢٥٤,٥٣٢	٢٩٨,٦٥٣	٣٢٥,١٢٤	٣٤٧,٣٧١	٣٦٩,١٣٨	-	-	-
يطرح منه: تسهيلات من صناديق التأمين <sup>٣/</sup>	٤٥٠	٢٥٠	٢٥٠	-	-	-	-	-
دين بنك الإستثمار القومى المجمع	٢٢١,٠٥٧	٢٥٩,٣٠٠	٢٨٨,٠٩٢	٣٧٩,١١٥	٥٧٦,١٠٨	٦٣٣,١٨٨	٦٥٢,٣٣٦	٦٥٧,٧٨٢
إجمالي الدين المحلي لبنك الإستثمار القومى	٢٩٥,٦٨٤	٣١٥,٢٠١	٣٤٤,٠٨٠	٤٣٤,٧٩٧	٦٢٩,٤٤٨	٦٣٣,١٨٨	٦٥٢,٣٣٦	٦٥٧,٧٨٢
إقتراض بنك الإستثمار من صناديق التأمين الإجتماعى <sup>٤/</sup>	٧٤,٦٢٧	٥٥,٩٠١	٥٥,٩٨٨	٥٥,٦٨٢	٥٣,٣٤٠	-	-	-
شهادات الإستثمار	١١٦,٨١١	١٤٦,٢٥٩	١٦٣,٤٩٣	٢٥٦,٠١٦	٤٢٤,٥٦٠	٤٧٧,٥٢٠	٥٠٠,٧٨٩	٤٩٠,٧٣٤
ودائع صندوق توفير البريد	١٠٢,٢٩٧	١١١,٠٤٤	١٢٢,٢٧١	١٢٠,٧٧١	١٤٩,٢٢٠	١٥٣,٣٤٠	١٤٩,٢١٩	١٦٤,٧٢٠
أخرى	١,٩٤٩	١,٩٩٧	٢,٣٢٨	٢,٣٢٨	٢,٣٢٨	٢,٣٢٨	٢,٣٢٨	٢,٣٢٨
يطرح منه: إقتراض بنك الإستثمار من صناديق التأمين الإجتماعى <sup>٢/</sup>	٧٤,٦٢٧	٥٥,٩٠١	٥٥,٩٨٨	٥٥,٦٨٢	٥٣,٣٤٠	-	-	-
ودائع الحكومة العامة	٢٣٣,٠٥٤	٣٢١,٩٢٤	٤٦٠,٥٦٤	٣٩٦,٣٨٦	٣٦١,٧٣٦	٣٥٩,٠٤٧	٣٨١,٨٤٠	٤١٣,٤٥٥
أجهزة الموازنة	٢١٨,٥٦١	٢٨٧,١٨٧	٤٠٨,٩٣٦	٣٤٠,٥٠٠	٣٠٤,٩٠٨	٢٨١,٣٤٩	٣٠٤,٩١١	٣٤٣,٠٩٢
بنك الإستثمار القومى	١,٠٥٨	٥,٦٠٩	٧,١٤٦	٢٠,١٤٧	٦,٤٨٩	١١,٣٤٢	٨,٧٨٨	٨,٨٢١
صناديق التأمين الإجتماعى <sup>٤/</sup>	١٣,٤٣٥	٢٩,١٢٨	٤٤,٤٨٢	٣٥,٧٣٩	٥٠,٣٣٩	٦٦,٣٥٦	٦٨,١٤١	٦١,٥٤٢
صافى الدين المحلي للحكومة العامة	١,٧٣٣,٤٣٥	٢,٠٨٧,٣٠١	٢,٤٩٠,٣٠٣	٢,٨٦٢,٩٩٢	٣,١٤٥,٤٤٩	٣,٣٩٩,٨٣٨	٣,٥٠٢,٢٥٣	٣,٦١١,٤٦٨
ملاحظات (نسبة إلى الناتج المحلي الإجمالى) /٥								
إجمالي دين الحكومة العامة	%٨٠.٥	%٨٨.٩	%٨٥.٠	%٧٣.٥	%٦٥.٩	%٦٤.٦	%٦٦.٧	%٦٩.٢
صافى دين الحكومة العامة	%٧٠.٩	%٧٧.٠	%٧١.٨	%٦٤.٥	%٥٩.١	%٥٨.٤	%٦٠.٢	%٦٢.١

المصدر: وزارة المالية و البنك المركزى المصرى

\* بيان مبدئى، خاضع للمراجعة.

١/يمثل رصيد الدين المجمع المستحق على أجهزة الموازنة العامة للدولة وبنك الإستثمار القومى وصناديق التأمين الإجتماعى بعد إستبعاد المديونيات والعلاقات الداخلية فيما بين القطاعات الثلاثة.

٢/ في ضوء ما تنسم به السياسة المالية الجديدة بالشفافية فقد تم قيد الدين المستحق على الخزانة العامة لصناديق التأمينات (الذى تم اقتراضه من خلال بنك الاستثمار القومى) كدين مباشر على الخزانة العامة للصناديق ، وذلك في ١ يوليو ٢٠٠٦. وقد قابل ذلك اصدار سنتين على الخزانة العامة لصالح الصناديق بقيمة الدين ١٩٧.٧٢٥ مليار جنيه، وبالإضافة الى ذلك تم اصدار سند ثالث في نهاية يونيو ٢٠٠٧ بقيمة ٧٤.٥ مليون جنيه لصالح الصناديق. كما تم اصدار سند رابع في ٢٠٠٨/٦/٣٠ بمبلغ ١.١ مليار جنيه ، بالإضافة الى سند خامس صدر في ٢٠٠٩/٦/٣٠ بمبلغ ٢.٣ مليار جنيه . كما تم اصدار سند سادس بمبلغ ٩٨٨.٨ مليون جنيه بنهاية يونيو ٢٠١٠، بالإضافة الى سند سابع بمبلغ ١.٨ مليار جنيه في نهاية يونيو ٢٠١١. ومن الجدير بالذكر أنه تم مؤخراً إصدار سندات باجمالى مبلغ ١٥.٥ مليار جنيه بنهاية يونيو ٢٠١٢. كما تم إصدار سند جديد في نهاية يونيو ٢٠١٣ بقيمة ١٤.٢ مليار جنيه. وتم اصدار سند آخر في نهاية يونيو ٢٠١٤ بقيمة ١٤.٣ مليار جنيه وذلك لسداد جزء من المديونية التاريخية المستحقة على وزارة المالية لصناديق التأمينات الاجتماعية.

٣/ ودائع صناديق التأمين التى تم ربطها كتسهيلات لقطاع الموازنة العامة والتي تم معالجتها كجزء من المطلوبات المستحقة على قطاع الموازنة لصالح صناديق التأمين.

٤/ تم استبعاد ودائع الصناديق التى تم ربطها كتسهيلات لقطاع الموازنة بداية من يونيو ٢٠٠٦.

٥/ تم مراجعة تقديرات الناتج المحلي الإجمالى لتصبح ٥٣٢٢.٣ مليار جنيه في عام ٢٠١٩/٢٠١٨ بدلاً من تقديرات سابقة بنحو ٥٢٥٠.٩ مليار جنيه. في حين تم مراجعة الناتج المحلي الإجمالى للسنة المالية ٢٠١٩/٢٠٢٠ إلى نحو ٥٨٢٠ مليار جنيه بدلاً من ٥٩٦٠.٩ مليار جنيه وذلك وفقاً لآخر أرقام منشورة لوزارة التخطيط والتنمية الاقتصادية.

جدول (١٨): الدين العام المحلى<sup>١/</sup>  
(بيان مفصل)

(مليون جنيه)

بيان ربع سنوى			بيان سنوى					
يونيو-٢٠*	ديسمبر-١٩	سبتمبر-١٩	يونيو-١٩	يونيو-١٨	يونيو-١٧	يونيو-١٦	يونيو-١٥	
٤,٢٦٧,٥٧٩	٤,١١٢,٤٥٣	٤,١٠٨,٤٩٩	٣,٨٢٩,١٤٨	٣,٦٤٨,٩٨٤	٣,٢٧٨,٣٥٩	٢,٤٧٨,٨٨٣	١,٩٩١,٢٤٧	إجمالى الدين العام المحلى
٤,٠٢٤,٩٢٣	٣,٨٨٤,٠٩٣	٣,٧٥٨,٨٨٥	٣,٥٠٧,١٨٥	٣,٢٥٩,٣٧٨	٢,٩٥٠,٨٦٧	٢,٤٠٩,٢٢٥	١,٩٦٦,٤٨٩	إجمالى دين الحكومة العامة
٤٧٥,٥٠٤	٤٣٤,١٢١	٥٥٤,٩٨٧	٥٠٣,٠٠٣	٤٧٩,٦٤٤	٤١٣,١٢٢	١٦٠,٥٣٥	١٣٩,٣٥٥	إجمالى دين الهيئات الاقتصادية
٢٢٥,٣٧٨	٢٠٠,٥٢١	٢٠٠,٥٩٧	١٧٨,٤٩٧	٦٩,٥٢٦	٥١,٦١٦	٥١,٥٣٤	٥٢,٨٦٥	يطرح منه: إقتراض الهيئات الاقتصادية من بنك الإستثمار القومى
٧,٤٧٠	٥,٢٤٠	٤,٧٧٦	٢,٥٤٣	٢٠,٥١٢	٣٤,٠١٤	٣٩,٣٤٣	٦١,٧٣٢	يطرح منه: ودائع الهيئات الاقتصادية فى حساب الخزانة الموحد <sup>١/</sup>
٦٢١,٤٣٦	٥٧٤,٠٠١	٥٢٧,٩٦٥	٥٨٦,٣٢٩	٥٠١,٩٦٩	٥٧٢,٨٦١	٤٠٠,٢٨٢	٢٨٦,١٨١	الودائع
٤١٣,٤٥٥	٣٨١,٨٤٠	٣٥٩,٠٤٧	٣٦١,٧٣٦	٣٩٦,٣٨٦	٤٦٠,٥٦٤	٣٢١,٩٢٤	٢٣٣,٠٥٤	ودائع الحكومة العامة
٢٠٧,٩٨١	١٩٢,١٦١	١٦٨,٩١٨	٢٢٤,٥٩٣	١٠٥,٥٨٣	١١٢,٢٩٧	٧٨,٣٥٨	٥٣,١٢٧	صافى ودائع الهيئات الاقتصادية
٢٧٦,٩٩٣	٢٦٥,٥٤٢	٢٤٠,٠٥٠	٢٧٧,٤٧٥	١٦١,٨٣٤	١٩٠,٧٩٣	١٤٦,٨٢٩	١٢٨,٢٩٤	إجمالى ودائع الهيئات الاقتصادية
٦١,٥٤٢	٦٨,١٤١	٦٦,٣٥٦	٥٠,٣٣٩	٣٥,٧٣٩	٤٤,٤٨٢	٢٩,١٢٨	١٣,٤٣٥	يطرح منه: ودائع صناديق التأمين الإجتماعى <sup>٣/٤</sup>
٧,٤٧٠	٥,٢٤٠	٤,٧٧٦	٢,٥٤٣	٢٠,٥١٢	٣٤,٠١٤	٣٩,٣٤٣	٦١,٧٣٢	يطرح منه: ودائع الهيئات الاقتصادية فى حساب الخزانة الموحد <sup>١/</sup>
٣,٦٤٦,١٤٣	٣,٥٣٨,٤٥٢	٣,٥٨٠,٥٣٤	٣,٢٤٢,٨١٩	٣,١٤٧,٠١٥	٢,٧٠٥,٤٩٨	٢,٠٧٨,٦٠١	١,٧٠٥,٠٦٦	صافى الدين العام المحلى
ملاحظات (نسبة الى الناتج المحلى الاجمالى) /٥								
%٧٣.٣	%٧٠.٧	%٧٠.٦	%٧١.٩	%٨٢.٢	%٩٤.٥	%٩١.٥	%٨١.٥	إجمالى الدين العام المحلى
%٦٢.٦	%٦٠.٨	%٦١.٥	%٦٠.٩	%٧٠.٩	%٧٨.٠	%٧٦.٧	%٦٩.٨	صافى الدين العام المحلى

المصدر: وزارة المالية و البنك المركزى المصرى  
\* بيان مبدئى، خاضع للمراجعة.

- ١/ يمثل رصيد الدين المجمع المستحق على الحكومة العامة والهيئات الاقتصادية بعد إستبعاد إقتراض الهيئات الاقتصادية من بنك الإستثمار القومى.
- ٢/ يمثل اقتراض قطاع الموازنة من ودائع الهيئات ضمن حساب الخزانة الموحد فى شكل تسهيلات ائتمانية، اى انه دين بين قطاع الموازنة والهيئات الاقتصادية لذا يتم طرح قيمة هذا الاقتراض من اجمالى الدين العام المجمع وكذلك من صافى ودائع الهيئات الاقتصادية.
- ٣/ تم ادراج ودائع صناديق التأمين بالفعل ضمن ودائع الحكومة العامة، انظر جدول (١٦).
- ٤/ تم استبعاد ودائع الصناديق التى تم ربطها كتسهيلات لقطاع الموازنة بداية من يونيو ٢٠٠٦.
- ٥/ تم مراجعة تقديرات الناتج المحلى الإجمالى لتصبح ٥٣٢٢.٣ مليار جنيه فى عام ٢٠١٨/٢٠١٩ بدلاً من تقديرات سابقة بنحو ٥٢٥٠.٩ مليار جنيه. فى حين تم مراجعة الناتج المحلى الإجمالى للسنة المالية ٢٠٢٠/٢٠١٩ إلى نحو ٥٨٢٠ مليار جنيه بدلاً من ٥٩٦٠.٩ مليار جنيه وذلك وفقاً لآخر أرقام منشورة لوزارة التخطيط والتنمية الاقتصادية.

جدول ( ١٩ ) : إجمالي الدين العام الخارجى

(مليون دولار)

* يونيو-٢٣ سبتمبر-٢٢ ديسمبر-٢٢ مارس-٢٣				يونيو-٢١ يونيو-٢٠ يونيو-١٩ يونيو-١٨			
١٦٤,٧٢٧ (٥.٨) ٨٣,٤٢٧ (١.٤) ٢٩,٤٧٩ ٥٣,٩٤٩ ٨١,٢٩٩ (١٠.٧) ٤٣,٦١٧ ٢٠,٩٧٩ ١٦,٧٠٣				١٣٧,٨٦٠ (١١.٦) ٨٢,٤٤٦ (١٨.٩) ٢٨,٧٠٩ ٥١,٧٣٦ ٥٥,٤١٤ (٢.٤) ٢٥,٥٦٧ ١٤,٣٩٠ ١٥,٤٥٧			
١٦٥,٣٦١ (٤.٨) ٨٣,٤١٣ (٠.٣) ٢٩,٦٠٧ ٥٣,٨٠٦ ٨١,٩٤٨ (٩.٨) ٤٣,٧٩٢ ٢١,١٤٤ ١٧,٠١١				١٢٣,٤٩١ (١٣.٦) ٦٩,٣٥٢ (٢١.١) ٢٣,٨٩٩ ٤٥,٤٥٣ ٥٤,١٣٨ (٥.٣) ٢٧,٨٨٦ ١١,٩٢١ ١٤,٣٣٢			
١٦٢,٩٢٧ (١٢.٠) ٨٢,٦٩٥ (٣.٢) ٢٩,٠٥٤ ٥٣,٦٤٣ ٨٠,٢٣٢ (٣٣.٦) ٤٢,٢٩٩ ١٩,٣١١ ١٨,٦٢٢				١٠٨,٦٩٩ (١٧.٣) ٥٧,٢٧٢ (٢٠.٢) ١٩,٣٧٢ ٣٧,٩٠٠ ٥١,٤٢٧ (١٤.٣) ٢٧,٩٧٩ ٩,٥١٠ ١٣,٩٣٧			
١٥٤,٩٨٠ (١٢.٨) ٨٠,٣٤١ (٢.٨) ٢٨,٦٨٤ ٥١,٦٥٧ ٧٤,٦٤٠ (٣٦.٢) ٤١,١٤٥ ١٨,٢٩٨ ١٥,١٩٧				٩٢,٦٤٤ (١٧.٢) ٤٧,٦٤٩ (٣٦.٦) ١٤,٢٧٨ ٣٣,٣٧١ ٤٤,٩٩٥ (١.٩) ٢٦,٥٦٠ ٦,٠٤٧ ١٢,٣٨٨			
				إجمالي الدين العام الخارجى			
				إجمالي الدين العام الخارجى الحكومى			
				السندات والأذون			
				القروض			
				إجمالي الدين العام الخارجى غير الحكومى			
				السلطات النقدية			
				البنوك			
				قطاعات أخرى			
				ملاحظات			
٤٠.٣ ٢٠.٤ ١٩.٩ ٢٢٢.٠ ٤٩.٤ ١٧.١ ٨٠.٨ ٠.٩٦ ٣١.٩ ٤١.٧ ١,٤٤٦.٣				٣٢.٦ ١٩.٥ ١٣.١ ٣٠٨.٦ ٤٠.٢ ٩.٩ ٣٣.٨ ٠.٢٨ ٢٠.٦ ٣٥.٥ ١,٢٣٥.٣			
٣٨.٥ ١٩.٤ ١٩.١ ٢٢١.٤ ٤٩.٦ ١٧.٥ ٨٤.٠ ٠.٩٧ ٢٥.٨ ٣٥.٢ ١,٤٥١.٩				٣٤.٢ ١٨.٠ ١٦.٢ ٢٠٥.٤ ٤٧.٣ ١٠.٢ ٢٤.٩ ٠.٣٨ ١٧.٠ ٣٦.١ ١,٠١٣.٠			
٣٢.٤ ١٦.٨ ١٥.٦ ٢١٠.٠ ٤٨.٢ ١٧.٧ ٨٢.٦ ٠.٥١ ١٩.٣ ٢٦.٦ ١,٣٦٠.٧				٣٥.٢ ١٨.١ ١٧.١ ١٩٥.٨ ٤٨.٦ ١٣.٣ ٢٧.٨ ٠.٥٠ ١٧.٨ ٢٨.٠ ٨٧٩.٠			
				إجمالي الدين العام الخارجى / الناتج المحلى الإجمالى			
				إجمالي الدين الحكومى الخارجى / الناتج المحلى الإجمالى			
				الدين الخارجى غير الحكومى/الناتج المحلى الإجمالى			
				إجمالي الدين العام الخارجى / الصادرات السلعية والخدماتية			
				الدين الخارجى غير الحكومى/ الدين الخارجى الكلى			
				الديون قصيرة الأجل/ الدين الخارجى الكلى			
				الديون قصيرة الأجل/ صافى الإحتياطى الدولى			
				ديون القطاع الخاص / الدين الخارجى الكلى			
				خدمة الدين الخارجى/ المتحصلات الجارية			
				خدمة الدين الخارجى/ الصادرات السلعية والخدماتية			
				متوسط نصيب الفرد من الدين الخارجى (دولار)			

المصدر: وزارة المالية والبنك المركزى المصرى  
\* بيان مبدئى.

جدول (٢٠): خدمة الدين الحكومي (داخلي و خارجي)

(مليون جنيه)

يوليو-مايو ٢٠٢٣/٢٠٢٢	٢٠٢٢/٢٠٢١	٢٠٢١/٢٠٢٠	٢٠٢٠/٢٠١٩	٢٠١٩/٢٠١٨	٢٠١٨/٢٠١٧	٢٠١٧/٢٠١٦	
١,٥٢١,٦٦٥ (٦١.٢)	١,١٠٩,٧٥٣ (٠.٩)	١,١٠٠,٢٠٣ (٧.٤)	١,٠٢٣,٩٥٤ (٣٢.٠)	٧٧٥,٦٧٦ (١٠.٠)	٧٠٥,٠٨٠ (١٩.٤)	<sup>١/</sup> ٥٩٠,٣٦٤ (١٩.٦)	إجمالي خدمة الدين الحكومي
٧٣١,١٧٢ (٤٣.٨)	٥٨٤,٨٢٦ (٣.٤)	٥٦٥,٤٩٧ (٠.٥)	٥٦٨,٤٢١ (٦.٦)	٥٣٣,٠٤٥ (٢١.٩)	٤٣٧,٤٤٨ (٣٨.٢)	٣١٦,٦٠٢ (٢٩.٩)	إجمالي الفوائد المسددة
٦٣٥,٢٦٩	٥٢٨,٣٧٧	٥١٧,٩١٣	٥٢٥,٦٧٢	٤٩٧,٨٣٦	٤١٥,٢٤٩	٣٠٧,٠٠٣	فوائد الدين الداخلي
٩٥,٩٠٣	٥٦,٤٤٩	٤٧,٥٨٥	٤٢,٧٤٩	٣٥,٢٠٩	٢٢,١٩٩	٩,٥٩٩	فوائد الدين الخارجي
٧٩٠,٤٩٣ (٨١.٦)	٥٢٤,٩٢٧ (١.٨)	٥٣٤,٧٠٦ (١٧.٤)	٤٥٥,٥٣٣ (٨٧.٧)	٢٤٢,٦٣١ (٩.٣)	٢٦٧,٦٣٢ (٢.٢)	٢٧٣,٧٦٣ (٩.٤)	إجمالي الأقساط المسددة
٦٨١,٢٩٧	٤١٠,٣٨٨	٥٠٢,١٤٥	٤٢٦,٩٥٢	٢١٢,٢٢٤	٢٣٥,٥٢٠	<sup>١/</sup> ٢١٩,٤٧٠	أقساط الدين الداخلي
١٠٩,١٩٧	١١٤,٥٣٩	٣٢,٥٦١	٢٨,٥٨١	٣٠,٤٠٧	٣٢,١١٢	٥٤,٢٩٣	أقساط الدين الخارجي
٧١٦,٩٧٩	٥٧٦,٧١٦	٥٥٧,٦٨٠	٥٥٨,٦١٢	٥٢٧,٠٦٣	٤٣٤,١٠٦	٣١٢,٣٣٩	صافي مدفوعات الفوائد
٦٢١,٠٧٥	٥٢٠,٢٦٧	٥١٠,٠٩٦	٥١٥,٨٦٣	٤٩١,٨٥٤	٤١١,٩٠٧	٣٠٢,٧٤٠	الداخلي
٦٣٥,٢٦٩	٥٢٨,٣٧٧	٥١٧,٩١٣	٥٢٥,٦٧٢	٤٩٧,٨٣٦	٤١٥,٢٤٩	٣٠٧,٠٠٣	الفوائد المسددة
١٤,١٩٣	٨,١١٠	٧,٨١٧	٩,٨٠٨	٥,٩٨١	٣,٣٤٢	٤,٢٦٣	متحصلات الفوائد
٩٥,٩٠٣	٥٦,٤٤٩	٤٧,٥٨٥	٤٢,٧٤٩	٣٥,٢٠٩	٢٢,١٩٩	٩,٥٩٩	الخارجي
٩٥,٩٠٣	٥٦,٤٤٩	٤٧,٥٨٥	٤٢,٧٤٩	٣٥,٢٠٩	٢٢,١٩٩	٩,٥٩٩	الفوائد المسددة
٠.٠	٠.٠	٠.٠	٠.٠	٠.٠	٠.٠	٠.٠	متحصلات الفوائد
	ملاحظات						
	نسبة الى الناتج المحلي الإجمالي <sup>٢/</sup>						
<sup>٣/</sup> ٧.٤%	٧.٤%	٨.٢%	٩.٠%	٩.٣%	٩.٢%	٨.٥%	إجمالي الفوائد المسددة
<sup>٣/</sup> ٨.٠%	٦.٦%	٧.٧%	٧.٢%	٤.٢%	٥.٦%	٧.٤%	إجمالي الأقساط المسددة
	نسبة الى إجمالي مصروفات الموازنة						
<sup>٤/</sup> ٣٨.٤%	٣١.٩%	٣٥.٨%	٣٩.٦%	٣٨.٩%	٣٥.٢%	٣٠.٧%	إجمالي الفوائد المسددة
<sup>٤/</sup> ٤١.٦%	٢٨.٧%	٣٣.٩%	٣١.٨%	١٧.٧%	٢١.٥%	٢٦.٥%	إجمالي الأقساط المسددة

المصدر: وزارة المالية  
( ) معدل النمو عن الفترة المقابلة في العام السابق.  
\* مبنئ.  
١/ يرجع الارتفاع الملحوظ في إجمالي خدمة الدين الحكومي للزيادة في سداد الأقساط المحلية في نهاية العام المالي ٢٠١٥/٢٠١٤، وذلك في ضوء زيادة إهلاك سندات الخزانة بنحو ١٠٠ مليار جنيه مقارنة بالعام المالي السابق.  
٢/ تم مراجعة تقديرات الناتج المحلي الإجمالي.  
٣/ بيان يوليو-ابريل من عام ٢٠٢٣/٢٠٢٢ كنسبة إلى الناتج المحلي الإجمالي للعام بأكمله.  
٤/ بيان يوليو-ابريل من عام ٢٠٢٣/٢٠٢٢ كنسبة إلى إجمالي مصروفات الموازنة خلال نفس الفترة من العام المالي السابق.

جدول (٢١): إصدارات الاوراق المالية الحكومية (اذون و سندات) <sup>١/</sup>

من ٢٠١٦/٢٠١٧ إلى الفترة يوليو-مايو ٢٢/٢٣

(مليار جنيه)

يوليو-مايو ٢٠٢٣/٢٠٢٢	٢٠٢٢/٢٠٢١	٢٠٢١/٢٠٢٠	٢٠٢٠/٢٠١٩	٢٠١٩/٢٠١٨	٢٠١٨/٢٠١٧	٢٠١٧/٢٠١٦	
٤٦٥٤.٩	٣٠٣٩.٨	٣٤٠٢.٠	٣٤٧٧.٩	٢٩٥٥.٠	٢٨٠٦.٥	١٩٢٥.٧	الإصدارات
٣٩٣٢.٥	٢٢١٦.١	٢٥٢١.٣	٢٣٨٩.٦	٢٤٩٤.٨	٢٦٣١.٠	١٧٤٨.٩	أذون خزانة
٧٢٢.٤	٨٢٣.٧	٨٨٠.٧	١٠٨٨.٣	٤٦٠.٢	١٧٥٠.٥	١٧٦.٨	سندات خزانة <sup>٤/</sup>
٤٠٩٠.٩	٢٥٠٢.٢	٢٧٩٤.٥	٢٧٣٢.١	٢٤٩٤.٩	٢٤٣٥.٥	١٧٦٨.٨	الإهلاكات
٣٤٠٩.٨	٢٢٨٢.٦	٢٥٠٠.٦	٢٢٤٩.٠	٢٣٥٨.٣	٢٢٧١.٢	١٥٦٨.١	أذون خزانة
٦٨١.١	٢١٩.٦	٢٩٣.٩	٤٨٣.١	١٣٦.٦	١٦٤.٣	٢٠٠.٧	سندات خزانة
٥٦٤.٠	٥٣٧.٦	٦٠٧.٥	٧٤٥.٨	٤٦٠.١	٣٧١.٠	١٥٦.٩	صافي الإصدار <sup>٣/</sup>
٣٥٩١.٠	٤٤٥٣.٧	٣٩١٦.١	٣٣٠٨.٦	٢٥٦٢.٨	٢١٠٢.٧	١٧٣١.٧	الرصيد القائم (نهاية الفترة)
١٦٠٥.٨	١٥٨١.١	١٦٤٧.٦	١٦٢٦.٩	١٤٨٦.٣	١٣٤٩.٨	٩٩٠.٠	أذون خزانة
١٩٨٥.٢	٢٨٧٢.٦	٢٢٦٨.٥	١٦٨١.٧	١٠٧٦.٥	٧٥٢.٩	٧٤١.٧	سندات خزانة
متوسط أسعار الفائدة: <sup>٥/</sup>							
١٨.٦	١٢.٥	١٣.١	١٤.٨	١٨.٦	١٨.٨	١٧.٥	أذون ٩١ يوم
١٩.٣	١٢.٩	١٣.٣	١٤.٩	١٨.٨	١٨.٨	١٨.١	أذون ١٨٢ يوم
١٩.٧	١٣.٢	١٣.٤	١٤.٩	١٨.٨	١٨.٣	١٨.٣	أذون ٢٧٣ يوم <sup>٦/</sup>
١٩.٧	١٣.٤	١٣.٤	١٤.٦	١٨.٦	١٨.١	١٨.٢	أذون ٣٦٤ يوم
١٦.٠	١٤.٢	١٤.٥	١٤.٤	١٧.٦	١٦.١	١٦.٩	السندات

المصدر: وزارة المالية.

\* قابل للتعديل

١/ الأوراق المالية الحكومية المصدرة بالجنيه المصري.

٢/ حتى نهاية ديسمبر ٢٠٢٠.

٣/ تم حسابه على أساس حجم الإصدارات الجديدة مطروحاً منه حجم الإهلاكات.

٤/ تتضمن سندات مصدرة بالجنيه المصري خارج جمهورية مصر العربية قيمتها ٦ مليار جنيه، والتي سوف يستحق أجالها في يوليو ٢٠١٢.

٥/ متوسط أسعار الفائدة في السوق الأولى.

٦/ قامت وزارة المالية بطرح أذون خزانة لمدة ٢٧٣ يوم لأول مرة في أكتوبر ٢٠٠٨.

جدول ( ٢٢): إصدارات الاوراق المالية الحكومية (اذون و سندات) الربع سنوية

٢٠٢٣/٢٠٢٢

(مليون جنيه)

يوليو-سبتمبر	أكتوبر - ديسمبر	يناير - مارس	أبريل-يونيو	
٢٠٢٢	٢٠٢٢	٢٠٢٣	٢٠٢٣	
١٨٨٠٠٠	١٠١٠٠٠	١٧٢٥٠٠	٢٩٥٥٠٠	أذون ٩١ يوم
١٩٢٠٠٠	٦٢٠٠٠	٢٦٣٥٠٠	٢١١٠٠٠	أذون ١٨٢ يوم
١٠٠٥٠٠	٢٦٣٥٠٠	٢٧٦٥٠٠	٢٢٤٥٠٠	أذون ٢٧٣ يوم
٢٠٦٠٠٠	٢٧٧٥٠٠	٣٠٢٠٠٠	٣٠٢٥٠٠	أذون ٣٦٤ يوم
٩٤٠٠٠	٧٥٠٠٠	١٦٠٠٠	-	زيرو كوبون (٥٤٦ يوم)
٢٦٥٠٠	٩٤٥٠٠	-	-	سندات (إهلاك ٢٠٢٥)
-	-	٢٣٠٠٠	٢٧٠٠٠	سندات (إهلاك ٢٠٢٦)
٦٠٠٠	١٥٠٠	١٥٠٠	١٥٠٠	سندات (إهلاك ٢٠٢٧)
٣٥٠٠	١٥٠٠	٧٥٠	٧٥٠	سندات (إهلاك ٢٠٢٩)
-	-	-	-	سندات (إهلاك ٢٠٣٠)
-	-	-	-	سندات (إهلاك ٢٠٣١)
١٥٠٠	-	-	-	سندات (إهلاك ٢٠٣٢)
-	-	-	-	سندات (إهلاك ٢٠٣٥)
-	-	-	-	سندات (إهلاك ٢٠٣٦)
٨١٨٠٠٠	٨٧٦٥٠٠	١٠٥٥٧٥٠	١٠٦٢٧٥٠	إجمالي الإصدار (أذون و سندات)

المصدر: وزارة المالية.

- لا يوجد اصدارات .

جدول (٢٣) : تطور معدلات العائد حتى تاريخ الإستحقاق لسندات الخزنة <sup>١/</sup>

	سبتمبر-١٩	أكتوبر-١٩	نوفمبر-١٩	ديسمبر-١٩	مارس-٢٠	أبريل-٢٠	مايو-٢٠	يونيو-٢٠
سندات يناير ٢٠١٥	--	--	--	--	--	--	--	--
سندات مارس ٢٠١٥	--	--	--	--	--	--	--	--
سندات مايو ٢٠١٥	--	--	--	--	--	--	--	--
سندات سبتمبر ٢٠١٥	--	--	--	--	--	--	--	--
سندات نوفمبر ٢٠١٥	--	--	--	--	--	--	--	--
سندات ديسمبر ٢٠١٥	--	--	--	--	--	--	--	--
سندات يناير ٢٠١٦	--	--	--	--	--	--	--	--
سندات يونيو ٢٠١٦	--	--	--	--	--	--	--	--
سندات يوليو ٢٠١٦	--	--	--	--	--	--	--	--
سندات أغسطس ٢٠١٧	--	--	--	--	--	--	--	--
سندات نوفمبر ٢٠١٧	--	--	--	--	--	--	--	--
سندات فبراير ٢٠١٨	--	--	--	--	--	--	--	--
سندات أكتوبر ٢٠١٨	--	--	--	--	--	--	--	--
سندات أبريل ٢٠١٩	--	--	--	--	--	--	--	--
سندات أغسطس ٢٠١٩	--	--	--	--	--	--	--	--
سندات فبراير ٢٠٢٠	--	١٥,٨٦	١٥,٨٦	--	--	--	--	--
سندات أغسطس ٢٠٢٠	--	--	--	--	--	--	--	--
سندات مارس ٢٠٢١	--	--	--	--	١٣,٩٥	١٥,١٥	١٤,٩٢	--
سندات أبريل ٢٠٢٢	--	١٤,٩٠	١٥,١٣	١٦,٠٩	١٤,٠٥	١٥,٩٤	١٤,٦٠	١٣,٧٥
سندات يناير ٢٠٢٣	١٥,٣٢	١٤,٠٥	١٤,٤٥	١٤,٠٣	١٣,٧٦	١٤,٤١	١٣,٨٠	١٣,٦٦
سندات سبتمبر ٢٠٢٣	١٤,٣٨	--	--	--	--	--	--	--
سندات نوفمبر ٢٠٢٣	--	١٤,٥٠	١٤,٥٠	--	١٤,٠٥	--	--	--
سندات فبراير ٢٠٢٤	١٥,٥٠	--	--	١٤,٥٠	--	١٤,٠٥	--	--
سندات يناير ٢٠٢٥	--	--	--	--	١٣,٨٤	١٤,٤٦	١٣,٤٨	١٣,٦٢
الاستحقاق للسندات (سنة)	٢,٨٠	٢,٨٨	٢,٨٥	٢,٨٤	٢,٨٠	٢,٨٢	٢,٨٨	٢,٩٧
انترينك الليلة واحدة <sup>٢/</sup>	١٤,٣٣	١٣,٤٠	١٢,٤٧	١٢,٤٨	٩,٧٨	٩,٦٧	٩,٨٦	١٠,١٤

المصدر: وزارة المالية و البنك المركزى المصرى.

-- لا توجد إصدارات خلال الفترة المشار إليها.

١/ تشمل السندات المصدرة وفقاً لنظام "المتعاملون الرئيسيون" فقط. تم حساب العائد حتى تاريخ الاستحقاق على أساس السعر "الكامل" في السوق الثانوي.

۲/ متوسط شهری.

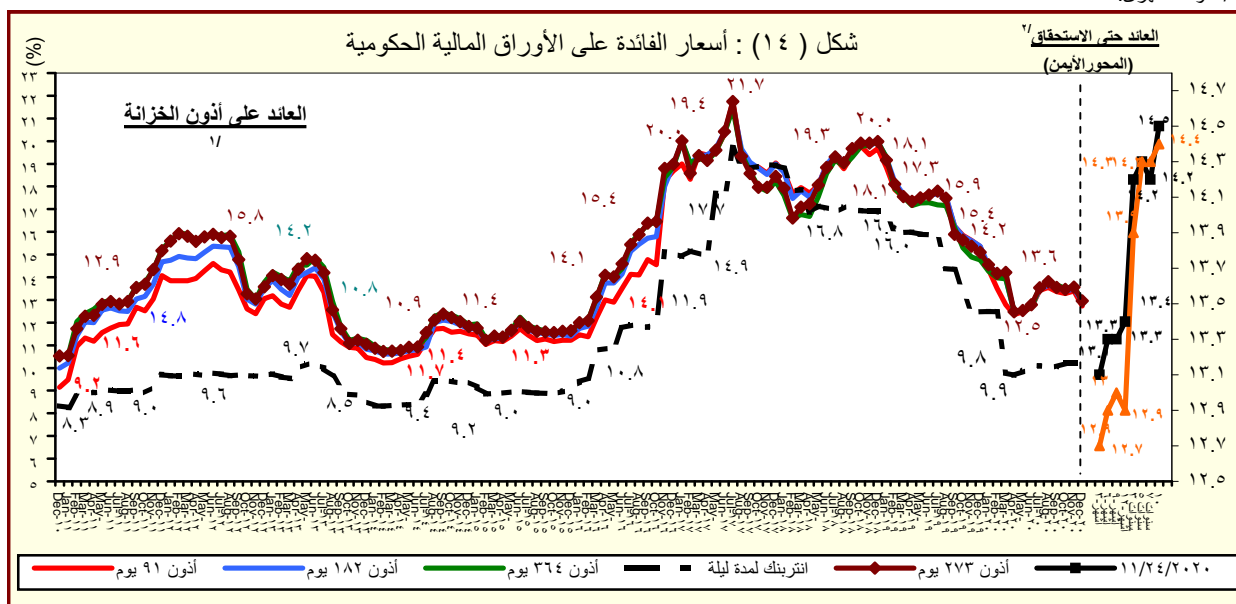

المصدر : وزارة المالية والبنك المركزي المصري.

١/ متوسط شهري في السوق الأولى.

۲/ سوق ثانوی.

# القسم السادس

## المؤشرات النقدية

جدول (٢٤)	تطور المؤشرات النقدية الرئيسية	٤٥
جدول (٢٥)	المسح المصرفي لأهم إجماليات السيولة المحلية (الأصول و الإلتزامات المقابلة)	٤٦-٤٧
جدول (٢٦)	نقود الإحتياط و الأصول المقابلة	٤٨
جدول (٢٧)	الودائع لدى البنوك	٤٩
جدول (٢٨)	التسهيلات الائتمانية من البنوك	٥٠
جدول (٢٩)	هيكل أسعار الفائدة المحلية	٥١
جدول (٣٠)	متوسط أسعار عائد المعاملات البنينية بين البنوك (الإنترنتك)	٥٢

جدول (٢٤) : تطور المؤشرات النقدية الرئيسية

معدل نمو شهري %	معدل نمو ربع سنوى %	معدل تغير سنوى %	متوسط النمو السنوى لمدة عام /١
-٦٦,٧%	-٦٣,٠%	-٤٦,٩%	٣٩,٨%
صافى الأصول الأجنبية ( بالجنيه المصرى )			
-١١,٢%	-١٣,٩%	-٢٧,٩%	-٨,٧%
صافى الأصول الأجنبية لدى البنك المركزى			
--	--	--	--
صافى الإحتياطى الدولى لدى البنك المركزى			
-٤٥,٢%	-٣٨,٩%	-٣٨,٢%	١٧,٠%
صافى الأصول الأجنبية لدى البنوك <sup>٢</sup>			
--	--	--	--
صافى الأصول الأجنبية ( بالدولار الأمريكى )			
--	--	-٢٠,٢%	-٠,٢%
صافى الأصول الأجنبية لدى البنك المركزى			
-١١,٢%	-١٣,٩%	-١٦,٩%	--
صافى الإحتياطى الدولى لدى البنك المركزى			
-١٤٤,٤%	-١٧٢,٥%	--	--
صافى الأصول الأجنبية لدى البنوك <sup>٢</sup>			
٩,١%	١٠,٢%	١٩,١%	١٢,٢%
صافى الأصول المحلية			
٩,٣%	٩,٨%	٢١,٠%	١١,٩%
صافى المطلوبات من الحكومة وهيئة السلع التموينية			
٩,٣%	-٢,٧%	-٤,٥%	-٢,٦%
المطلوبات من قطاع الأعمال العام			
٩,٣%	٥,٠%	١٣,٨%	١٣,٢%
المطلوبات من قطاع الأعمال الخاص			
٢,١%	٤,٠%	١٤,٨%	١٣,١%
إجمالى السيولة المحلية (M٢)			
٢,٨%	٦,٦%	١٩,٧%	١٥,٨%
المعروض النقدى (M١)			
١,٩%	٣,٣%	١٣,٤%	١٢,٢%
أشباه نقود			

المصدر: البنك المركزى المصرى.

١/ متوسط معدل النمو السنوي لفترة ١٢ شهر متتالية.

٢/ يتضمن صافي أصول البنوك التجارية، والمتخصصة، وبنوك الإستثمار والأعمال.

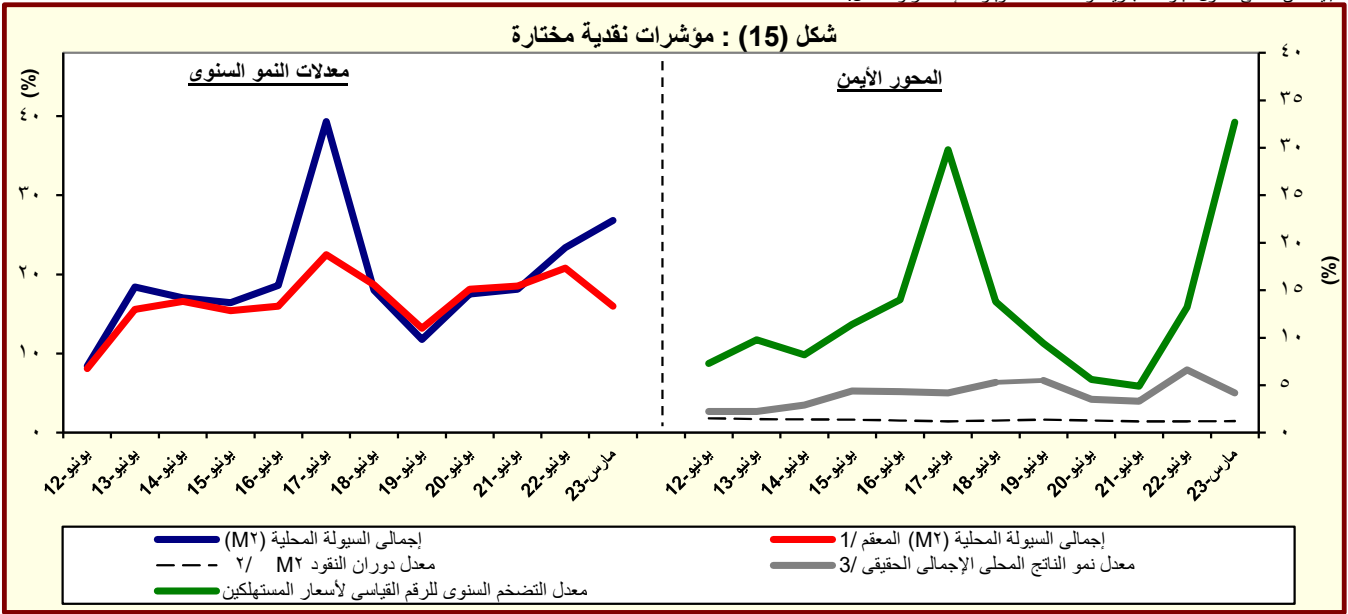

المصدر: البنك المركزى المصرى.

١/ هذا المفهوم يقوم بتحديد أثر سعر الصرف على المكون الاجنبى فى السيولة المحلية وذلك بتطبيق سعر الصرف السارى فى الفترة المقابلة على الإجماليات النقدية خلال الفترة محل الدراسة.

٢/ تم مراجعة تقديرات الناتج المحلي الإجمالي .

٣/ معدل النمو الحقيقي للناتج المحلي الإجمالي بسعر السوق .



جدول (٢٥) : المسح المصرفى لأهم إجماليات السيولة المحلية  
الأصول والالتزامات المقابلة لها لدى الجهاز المصرفى  
(مارس ٢٠٢٣)

	يونيو-١٨	يونيو-١٩	يونيو-٢٠	يونيو-٢١	يونيو-٢٢	مارس-٢٢	يناير-٢٣	فبراير-٢٣	مارس-٢٣
صافى الأصول الأجنبية <sup>١/</sup>	٣٠٩,٥٣٠	٢٩٨,١٤٠	١٢٢,٠٩٨	٢٥٢,٢٨٦	(٣٧٢,٠١٧)	(٢١٩,٣٨٩)	(٦٥٤,٤٢٨)	(٧٠٤,٢٣٢)	(٧٥٠,٩٣٣)
	(٤٠٧,٠)	(٣,٧)	(٥٩,٠)	(١٠٦,٦)	(٢٤٧,٥)	(١٧٩,١)	(٦٨٦٤,٨)	(١٢٦٢,٥)	(٢٤٢,٣)
البنك المركزى (صافى)	٣٠١,٤٩٣	٢٦٤,٣٦٢	١٥٦,٥٩٣	٢٢٥,٢٤٥	(١٥٢,٧٧٤)	(٩٣,٣٨٩)	(٢٦٠,٨٨٦)	(٢٨٠,٧٢٢)	(٢٧٦,٤٥١)
أصول أجنبية	٧٧٥,٩٥٤	٧٣٣,٩٥٦	٦٠٣,٤٥٠	٦٢٥,١٣٣	٦١١,٤٩٨	٦٥٣,٦٨٠	٩٧٠,٨٨٧	١,٠١١,٧٦٦	١,٠٢١,٣٠٥
أصول أجنبية	٢٩٩,٨١٧	٣٠٩,٦٠٢	٢٦٧,٩١٨	٣٤٣,٩٦٥	٢٧٣,١٨٦	٣٣٨,٠٣٣	٤٨٧,٤٠٠	٤٦٤,٧٨٥	٤١٧,٤٦٨
خصوم أجنبية	٢٩١,٧٨٠	٢٧٥,٨٢٤	٣٠٢,٤١٣	٣١٧,٥٣٤	٤٩٢,٤٢٩	٤٦٤,٠٣٣	٨٨٠,٩٤٢	٨٨٨,٢٩٥	٨٩١,٩٥٠
صافى الأصول المحلية ومنها :	٣,١٤٧,٤٨٥	٣,٥٨١,٩٥٣	٤,٤١٦,٧١٠	٥,١١٥,٣٦٩	٦,٩٨٦,٥٠٥	٦,٤٩٩,٨٤١	٨,٣٦٤,٨٦٠	٨,٥٢٧,٠٤٢	٨,٧١٦,٨٤٦
صافى المطلوبات من الحكومة وهيئة السلع التموينية <sup>٢/</sup>	٢,٢١٧,٥٥٧	٢,٤٤٦,٠٧٥	٣,٢٣٥,٨٤٠	٣,٥١٩,٥٦٦	٤,٤٢٤,٩٤٠	٤,١٧٠,٢٦٥	٥,٣٣٥,٢٨٩	٥,٤٥٨,٧٥٤	٥,٥٥٦,٠١٠
بالعملة المحلية	١,٦١٨,٤١١	١,٨٣٦,٤٩٣	٢,٦٦٩,٥١٥	٢,٩٦٤,٣١٦	٣,٥٤٢,٤٠٦	٣,٣٠١,٣٩٦	٣,٨٠٩,٥٨١	٣,٩١٦,٦١٥	٣,٩٨٠,٦٨٦
بالعملة الأجنبية	٥٩٩,١٤٦	٦٠٩,٥٨٢	٥٦٦,٣٢٥	٥٥٥,٢٥٠	٨٨٢,٥٣٤	٨٦٨,٨٦٩	١,٥٢٥,٧٠٨	١,٥٤٢,١٣٩	١,٥٧٥,٣٢٤
المطلوبات من قطاع الأعمال العام	١٦٠,١٧٧	١٦١,٩٣٧	١٥٦,٢٦٧	١٤٨,٥٨٧	١٥٤,٥١٣	١٦٢,٩٣٠	١٦٥,٢٩٢	١٦٥,٣٩٩	١٦٤,٠٩٤
بالعملة المحلية	١١٤,٩٤٩	١٢٥,٦٩٤	١٢٤,٥٣٨	١٢١,٧١٩	١٢٦,٤٣١	١٣٥,١٨٩	١٢٠,٤١٨	١١٩,٦٢٠	١١٩,٦١٠
بالعملة الأجنبية	٤٥,٢٢٨	٣٦,٢٤٣	٣١,٧٢٩	٢٦,٨٦٨	٢٨,٠٨٢	٢٧,٧٤١	٤٤,٨٧٤	٤٥,٧٧٩	٤٤,٤٨٤
المطلوبات من قطاع الأعمال الخاص <sup>٣/</sup>	١,٠٨٢,٥٥٦	١,٢١٧,٦٣٣	١,٤٥٤,٦٨٨	١,٧٦٢,٧٢٣	٢,١٧٨,١٨٢	٢,٠٦٨,٠٠٣	٢,٥٤٨,٩٦٨	٢,٥٧٦,٧٠١	٢,٦٢٩,٣٧٢
بالعملة المحلية	٧٩٢,٠٣٦	٩٧٤,٣٩٣	١,٢٢٣,٠٧٩	١,٥٣٨,١٢٠	١,٩٦٣,٨١٠	١,٨١٨,٠٦٥	٢,١٤٢,٢٢٢	٢,١٦٢,٩٠٦	٢,٢٠٢,٣٢٦
بالعملة الأجنبية	٢٩٠,٥٢٠	٢٤٣,٢٤٠	٢٣١,٦٠٩	٢٢٤,٦٠٣	٢٤٦,٣٧٢	٢٤٩,٩٣٨	٤٠٦,٧٤٦	٤١٣,٧٩٥	٤٢٧,٠٤٦
صافى البنود الأخرى (الموازنة) <sup>١/ ٢/</sup>	(٣١٢,٨٠٥)	(٢٤٣,٦٩٢)	(٤٣٠,٠٨٥)	(٣١٥,٥٠٧)	٢٢٨,٨٧٠	٩٨,٦٤٣	٣١٥,٣١١	٣٢٦,١٨٨	٣٦٧,٣٧٠
إجمالى السيولة (M٢)	٣,٤٥٧,٠١٥	٣,٨٦٣,٦٤٥	٤,٥٣٨,٨٠٨	٥,٣٦٠,٠٨٦	٦,٦١٤,٤٨٨	٦,٥٠٠,٥٨٧	٧,٧١٠,٤٣٢	٧,٨٢٢,٨١٠	٧,٩٦٥,٩١٣
	(١٨,٥)	(١١,٨)	(١٧,٥)	(١٨,١)	(٢٣,٤)	(٢٣,٦)	(٣١,٢)	(٣١,٥)	(٢٦,٨)
المعروض النقدى (M٣) <sup>١/</sup>	٨٢٣,٢٦٨	٩٢٣,٥٦٢	١,٠٨٤,٧٤٢	١,٢٥٨,٦٧٥	١,٥٤٥,٣٧٨	١,٤٩٧,٢٩٠	١,٦٤٣,١٢٣	١,٦٩٥,٤٣٦	١,٨٤٥,١٣٤
	(١٦,٤)	(١٢,٢)	(١٧,٥)	(١٦,٠)	(٢٢,٨)	(٢٢,١)	(١٩,٠)	(٢١,١)	(٢٥,٦)
النقد المتداول خارج الجهاز المصرفى	٤٤١,٥٥١	٤٨٧,٢٢٣	٦٠٢,٧٣٢	٦٧٣,٣٦٦	٧٧٨,٦٠٣	٧٦٧,٤٠١	٧٩٧,١١٢	٨١٢,٦٦١	٨٥٩,٥٧٨
الودائع الجارية بالعملة المحلي	٣٨١,٧١٧	٤٣٦,٣٢٩	٤٨٢,٠١٠	٥٨٥,٣٠٩	٧٦٦,٧٧٥	٧٢٩,٨٨٩	٨٤٦,٠١١	٨٨٢,٧٧٥	٩٨٥,٥٥٦
أشباه نقود	٢,٦٣٣,٧٤٧	٢,٩٤٠,٠٨٣	٣,٤٥٤,٠٦٦	٤,١٠١,٤١١	٤,٠٦٩,١١٠	٥,٠٠٣,٢٩٧	٦,٠٦٧,٣٠٩	٦,١٢٧,٣٧٤	٦,١٢٠,٧٧٩
	(١٩,١)	(١١,٦)	(١٧,٥)	(١٨,٧)	(٢٣,٦)	(٢٤,١)	(٣٤,٩)	(٣٤,٧)	(٢٧,٢)
الودائع غير الجارية بالعملة المحلية	١,٩١٦,٧٨٩	٢,٢٢٥,٤٥٢	٢,٧٨٧,٤٢٣	٣,٤٥١,٢٤٧	٤,٢٢٢,٩٨٩	٤,١٥٦,٠٢٠	٤,٦٢٨,٣٤٠	٤,٦٦٥,٥٤٩	٤,٦٢٨,٧١٥
الودائع الجارية بالعملات الأج	١٤٩,٧٦٩	١٤٣,٢٨٤	١٤٢,٠٢٢	١٤٧,٨٧٩	٢٢٨,٤٥٢	٢٣٧,٨٣٧	٣٨٥,١٨٠	٣٨٥,٠٨٢	٣٩٨,٢٦٠
الودائع غير الجارية بالعملات الأجنبية	٥٦٧,١٨٩	٥٧١,٣٤٧	٥٢٤,٦٢١	٥٠٢,٢٨٥	٦١٧,٦٦٩	٦٠٩,٤٤٠	١,٠٥٣,٧٨٩	١,٠٧٦,٧٤٣	١,٠٩٣,٨٠٤

المصدر : البنك المركزى المصرى.

( ) معدل النمو عن الفترة المقابلة فى العام السابق.

\* مبنئى.

١/ يشمل المطلوبات من قطاع الأعمال الخاص والقطاع العائلى.

٢/ تشمل حسابات رأس المال، صافى الأصول والخصوم غير المبوية، صافى المديونية والدائنية بين البنوك.

٣/ بخلاف الشيكات والحوالات تحت التحصيل.

جدول (٢٥) : المسح المصرفى لأهم إجماليات السيولة المحلية (تابع)

( ملاحظات )

( مارس ٢٠٢٣ )

٢٣-مارس	٢٣-فبراير	٢٣-يناير	٢٢-مارس	٢٢-يونيو	٢١-يونيو	٢٠-يونيو	١٩-يونيو	١٨-يونيو	
(٢٤,٣٨١)	(٢٣,١٤٠)	(٢٢,٧٩٢)	(١٣,١١٣)	(١٩,٩١٥)	١٦,١٥٥	٧,٥٨٣	١٧,٨٧٠	١٧,٣٦٥	صافى الأصول الأجنبية ( مليون دولار ) <sup>/٤</sup>
(٨,٩٧٦)	(٩,٢٢٤)	(٩,٠٨٦)	(٥,٥٨٢)	(٨,١٧٨)	١٤,٤٢٤	٩,٧٢٥	١٥,٨٤٥	١٦,٩١٤	صافى الأصول الأجنبية لدى البنك المركزى
٣٤,٤٤٧	٣٤,٣٥٢	٣٤,٢٢٤	٣٧,٠٨٢	٣٣,٣٨٠	٤٠,٥٨٤	٣٨,٢٠٢	٤٤,٤٨١	٤٤,٢٥٨	البنك المركزى (إجمالى)
(١٥,٤٠٥)	(١٣,٩١٦)	(١٣,٧٠٦)	(٧,٥٣١)	(١١,٧٣٧)	١,٧٣٢	(٢,١٤٢)	٢,٠٢٥	٤٥١	البنوك (صافى)
١٣,٥٥٤	١٥,٢٧٢	١٦,٩٧٥	٢٠,٢٠٥	١٤,٦٢٥	٢٢,٠٢٦	١٦,٦٣٩	١٨,٥٥٧	١٦,٨٢٠	أصول أجنبية
٢٨,٩٥٩	٢٩,١٨٨	٣٠,٦٨٠	٢٧,٧٣٦	٢٦,٣٦١	٢٠,٣٣٤	١٨,٧٨١	١٦,٥٣٢	١٦,٣٦٩	خصوم أجنبية
نسبة إلى رصيد أول المدة <sup>/٥</sup>									
-٣٠,٦٨%	-٢٩,٣٢%	-٢٧,٨٨%	-١٥,٣٠%	-١٩,٧١%	-١,٦٦%	-٥,٤٢%	-٠,٣٣%	٨,٥١%	صافى الأصول الأجنبية
١٦١,١٠%	١٥٥,٦١%	١٥٠,٩٢%	٩٦,٩٧%	١١١,٠٥%	٥٦,٩٢%	٣٦,٧١%	١٢,٥٧%	٩,٩٥%	صافى الأصول المحلية
٢٩,٥٦%	٢٥,٢٣%	٢٣,٧٢%	١٨,٦٩%	٢٠,٨٩%	١٢,٥٩%	٧,٥٦%	٢,٩٠%	٣,٩٧%	المعروض النقدى M١
١٠٠,٨٧%	١٠١,٠٦%	٩٩,٣٢%	٦٢,٩٨%	٧٠,٤٥%	٤٢,٤٥%	٢٣,٧٣%	٨,٨٦%	١٤,٤٩%	أشباه النقود
١٨,٧٣	١٨,٦٩	١٨,٦٦	١٢,٨٨	١٢,٧٩	١٢,١٣	١٤,٦٩	١٨,٥٠	٢٠,٧٤	معدل الدولار فى إجمالى السيولة (%) <sup>/٦</sup>
٥,٣٠	٥,٣٠	٥,٠٥	٦,٠٠	٥,٥٤	٥,٤٣	٥,٣٠	٥,٦٥	٤,٨١	المضاعف النقدى (فى السيولة)
١,٢٣	١,٢٥	١,٢٧	١,٢٥	١,١٩	١,٢٤	١,٣٦	١,٤٥	١,٣٥	معدل دوران النقود ( فى السيولة)
٢٦,٨٤	٣١,٥٠	٣١,٢١	٢٢,٣٨	٢٣,٤٠	١٨,٠٩	١٧,٤٧	١١,٧٦	١٨,٤٦	معدل النمو السنوى لإجمالى السيولة المحلية
٢٧,١٥	٣١,٥٨	٣٢,٦١	٢٤,٣٣	٢٣,٥٧	٢١,١٨	١٩,٤٧	١٢,٤٨	١٠,١٤	معدل النمو السنوى فى الإقراض لقطاع الأعمال الخاص <sup>/٧</sup>
٣٠,٨٠	٣٠,٤٣	٢٨,٧١	١٦,٧٣	١٨,٦٨	١٥,٦٢	١٦,١٠	١٦,٦٨	١٧,٨٣	سعر صرف الدولار بالجنيه <sup>/٨</sup>

المصدر : البنك المركزى المصرى.  
\* مبدئى.

٤/ صافى الأصول الأجنبية تساوى صافى الأصول الأجنبية لدى البنك المركزى بالإضافة الى البنوك (صافى).

٥/ تعكس الزيادة السنوية فى قيمة الاجماليات النقدية المختارة كنسبة من اجمالى السيولة ( M٢ ) فى بداية العام المالى. و يهدف هذا المؤشر الى التعرف على مصادر نمو السيولة المحلية خلال العام المالى محل الدراسة.

٦/ يمثل نسبة الودائع الجارية و غير الجارية بالعملات الأجنبية إلى إجمالى السيولة المحلية. لا يتضمن كل من ودائع غير المقيمين (جزء من صافى الأصول الأجنبية) والودائع الحكومية.

٧/ يشمل المطلوبات من قطاع الأعمال الخاص و القطاع العائلى .

٨/ أسعار الصرف بدءاً من يناير ٢٠٠٣ تعكس أسعار الشراء فقط، علماً بأنه قبل هذا التاريخ كان سعر الصرف يعكس متوسط أسعار البيع والشراء.

شكل (16) : النقود وأشباه النقود

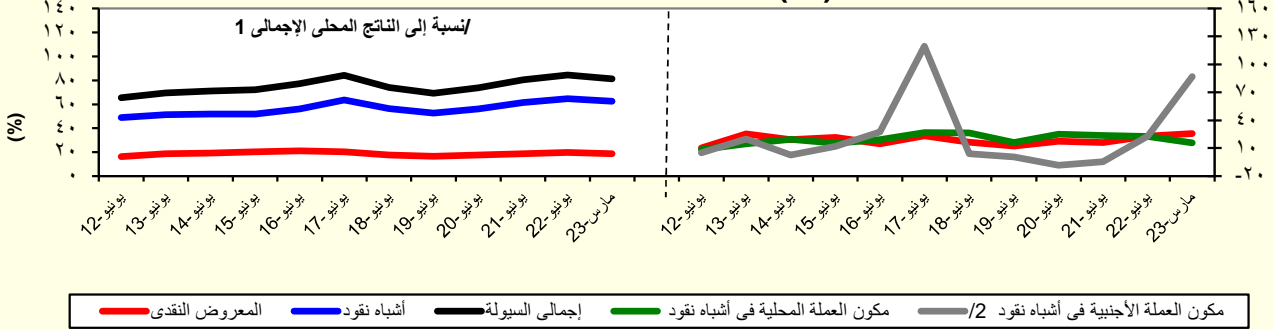

المصدر : البنك المركزى المصرى.

١/ تم مراجعة تقديرات الناتج المحلى الإجمالى.

٢/ تشمل الودائع الجارية و غير الجارية بالعملات الأجنبية.

جدول (٢٦) : نفود الإحتياط والأصول المقابلة<sup>١/</sup>

(مليون جنيه)

يونيو-١٨	يونيو-١٩	يونيو-٢٠	يونيو-٢١	يونيو-٢٢	مارس-٢٢	يناير-٢٣	فبراير-٢٣	مارس-٢٣
٧١٩,٠٠٣	٦٨٤,٠٣١	٨٥٥,٥٨٠	٩٨٧,٧٢٦	١,١٩٢,٩٣٥	١,٠٤٦,٤٦٣	١,٥٢٦,٠٠٧	١,٤٧٦,٠٧٧	١,٥٠٢,٤١٤
٢٤,٥)	(٤,٩)	(٢٥,١)	(١٥,٤)	(٢٠,٨)	(١٢,٨)	(٥١,٦)	(٤٠,٨)	(٤٣,٦)
٤٨٥,٢٣٥	٥٣٦,٠٩٨	٦٥١,١٦٧	٧٢٢,٤٤٩	٨٣٨,٠٩٣	٧٦٧,٨١١	٨٦٤,١٩٣	٨٦٦,٥٠٥	٩١٩,٦٧٢
(٧,٣)	(١٠,٥)	(٢١,٥)	(١٠,٩)	(١٦,٠)	(١٥,١)	(١٤,٦)	(١٤,٧)	(١٩,٨)
٢٣٣,٧٦٨	١٤٧,٩٣٣	٢٠٤,٤١٣	٢٦٥,٢٧٧	٣٥٤,٨٤٢	٢٧٨,٦٥٢	٦٦١,٨١٤	٦٠٩,٥٧٢	٥٨٢,٧٤٢
(٨٦,٢)	(٣٦,٧)	(٣٨,٢)	(٢٩,٨)	(٣٣,٨)	(٦,٩)	(١٦٢,٠)	(١٠٨,٢)	(١٠٩,١)
الأصول المقابلة لها								
٣٠١,٤٩٣	٢٦٤,٣٦٢	١٥٦,٥٩٣	٢٢٤,٢٢٩	-١٥٢,٧٧٤	-٩٣,٣٨٩	-٢٦٠,٨٨٦	-٢٨٠,٧٢٢	-٢٧٦,٤٥١
(٨٠٧٠,٥)	(١٢,٣)	(٤٠,٨)	(٤٣,٢)	(١٦٨,١)	(١٤٢,٧)	(٢٣٦,٠)	(٣٠٩,٠)	(١٩٦,٠)
٤١٧,٥١٠	٤١٩,٦٦٩	٦٩٨,٩٨٧	٧٦٣,٤٩٧	١,٣٤٥,٧٠٩	١,١٣٩,٨٥٢	١,٧٨٦,٨٩٣	١,٧٥٦,٧٩٩	١,٧٧٨,٨٦٥
-(٢٧,٢)	(٠,٥)	(٦٦,٦)	(٩,٢)	(٧٦,٣)	(٦٠,٧)	(١١٩,٢)	(٩٢,٣)	(٥٦,١)
٧١٥,٤٧٤ <sup>٢/</sup>	٧٤٦,١١٦	٨٠٧,٨٨٢	٧٠٦,٣٦٩	١,٠٠١,٣٥٢	٨٦٨,٩٧٥	١,٢٠٣,٧٥٨	١,٢٤٤,٥٢٦	١,١٩٨,٠٤٤
(١,٠)	(٤,٣)	(٨,٣)	(١٢,٦)	(٤١,٨)	(٢١,٢)	(٥٠,٢)	(٥٦,١)	(٣٧,٩)
٧٥٩,٨٨٠	٨٢٠,٩٨٦	٨٦٥,٣٣٠	٧٦١,٠٠٣	١,٠٨٩,٩٤٣	٩٨٤,٢١٦	١,٣١٧,٠٠٣	١,٣٥٩,٣٩٨	١,٣١١,٩٩٠
-(٧,٦)	(٨,٠)	(٥,٤)	(١٢,١)	(٤٣,٢)	(٢٤,٥)	(٤٩,٧)	(٤٦,٨)	(٣٣,٣)
٦٨٣,٦٢٩	٧٠٣,٢٣١	٧٠٢,٦٦٧	٧٠٠,٢٧٠	٧٩٠,١٤١	٧٨٧,٣٢٨	١,٠٠٦,٨٩٧	١,٠٥٦,٨٤٢	١,٠٨٠,٩٩٦
٧٦,٢٥١	١١٧,٧٥٥	١٦٢,٦٦٣	٦٠,٧٣٣	٢٩٩,٨٠٢	١٩٦,٨٨٨	٣١٠,١٠٦	٣٠٢,٥٥٦	٢٣٠,٩٩٤
٤٤,٤٠٦	٧٤,٨٧٠	٥٧,٤٤٨	٥٤,٦٣٤	٨٨,٥٩١	١١٥,٢٤١	١١٣,٢٤٥	١١٤,٨٧٢	١١٣,٩٤٦
-(٦٠,٨)	(٦٨,٦)	(٢٣,٣)	(٤,٩)	(٦٢,٢)	(٥٧,٠)	(٤٥,٢)	(١١,٠)	(١,١)
٢٠١,٤٣٨	١٧٩,٢٨٠	١٦٠,٦٦٣	٢٣٩,٥٥٥	١٨٣,٥٦٨	٢١٧,١٩٥	٣٣,٦٧٠	١٧,٩٣٥	٣٨,٥٧٦
-٤٩٩,٤٠٢ <sup>٤/</sup>	-٥٠٥,٧٢٧	-٢٦٩,٥٥٨	-١٩٦,٩٩١	١٦٠,٧٨٩	١٨٧,٤٣٦	٥٤٩,٤٦٥	٤٩٤,٣٣٨	٥٤٢,٢٤٥
ملاحظات								
٦,٤٩	٨,١٨	٧,١٩	٦,٧٥	٦,٥٧	٧,٤٩	٦,٤٣	٦,٦٤	٦,٥٣

المصدر : البنك المركزى المصرى.

( ) معدل النمو عن الفترة المقابلة فى العام السابق.

\* مبدئى.

١/ بيانات معدلة حيث قام البنك المركزى بتغيير الأسلوب المحاسبى لقياس حجم نفود الإحتياط بدءا من بيانات يونيو ٢٠٠٣، وذلك فى إطار مراجعة تبويب عمليات السوق المفتوحة التى يقوم بها البنك المركزى. وادت هذه المراجعة إلى استبعاد حجم عمليات السوق المفتوحة من "ودائع البنوك بالعملة المحلية لدى البنك المركزى" وإدراجها ضمن بند "صافى البنود الموازنة".

٢/ تشمل صافى المطلوبات من الهيئات الإقتصادية و بنك الإستثمار القومى.

٣/ تم تحويل حسابات الودائع الحكومية (شاملة الهيئات العامة الاقتصادية والخدمات) من البنوك الى حساب الخزانة الموحد بالبنك المركزي بدءا من ديسمبر ٢٠٠٦، تطبيقا للقانون رقم ١٣٩ لسنة ٢٠٠٦.

٤/ يتضمن صافى الأصول و الخصوم غير المحددة و عمليات السوق المفتوحة.

٥/ الناتج المحلى الإجمالى / نفود الإحتياط.

جدول (٢٧): الودائع لدى البنوك<sup>١/</sup>

(مليون جنيه)

٢٣-مارس	٢٣-فبراير	٢٣-يناير	٢٢-مارس	٢٢-يونيو	٢١-يونيو	٢٠-يونيو	١٩-يونيو	١٨-يونيو	
٩,٢١٥,٧٣٧	٩,١٣٨,١٨٤	٩,٠٢١,٢٥٢	٦,٩٨٠,٥٢٨	٧,٣٦٩,٦٢٤	٥,٧٥٠,٦٦٣	٤,٧٠١,٤٢٧	٤,٠٠٧,٨٩٩	٣,٥٦٩,٥١٥	إجمالي الودائع
(٣٢,٠)	(٣٧,٥)	(٣٧,٧)	(٢٦,٦)	(٢٨,٢)	(٢٢,٣)	(١٧,٣)	(١٢,٣)	(١٧,٣)	
٧,٣٢٣,٨٤١	٧,٢٩٣,٣٢٣	٧,٢٠٩,٤٦٦	٥,٩٧٠,٩٥٢	٦,٢٩٦,٢٦٧	٤,٩٥٤,٧٥٥	٣,٩٢٤,١٩٦	٣,١٧٦,٥١٠	٢,٧٣١,١٧٥	بالعملة المحلية
١,٨٩١,٨٩٦	١,٨٤٤,٨٦١	١,٨١١,٧٨٦	١,٠٠٩,٥٧٦	١,٠٧٣,٣٥٧	٧٩٥,٩٠٨	٧٧٧,٢٣٢	٨٣١,٣٨٩	٨٣٨,٣٤٠	بالعملة الأجنبية
٧,١٦٥,٣٢٢	٧,٠٧٢,٦٢٨	٦,٩٧٧,٤١٥	٥,٦٠٢,٧٩٧	٥,٨٨١,٢٨١	٤,٧١٨,٩٥٣	٣,٩٥٦,٢٠٦	٣,٣٩٦,٩٦١	٣,٠٣٦,٠١٠	الودائع غير الحكومية <sup>١/</sup>
(٢٧,٩)	(٣٤,١)	(٣٤,٢)	(٢٣,٥)	(٢٤,٦)	(١٩,٣)	(١٦,٥)	(١١,٩)	(٢٠,٦)	
٥,٦٣٥,٧١٤	٥,٥٦٧,٨٠٣	٥,٤٩٤,١٢١	٤,٧٧٠,٤٣٠	٥,٠١٠,٣١٣	٤,٠٥٣,٢٩١	٣,٢٨١,٨٩٧	٢,٦٧٣,٦٣٦	٢,٣١١,٣١٦	بالعملة المحلية
١,٥٢٩,٦٠٨	١,٥٠٤,٨٢٥	١,٤٨٣,٢٩٤	٨٣٢,٣٦٧	٨٧٠,٩٦٨	٦٦٥,٦٦٢	٦٧٤,٣٠٩	٧٢٣,٣٢٥	٧٢٤,٦٩٤	بالعملة الأجنبية
٢,٠٥٠,٤١٥	٢,٠٦٥,٥٥٦	٢,٠٤٣,٨٣٧	١,٣٧٧,٧٣١	١,٤٨٨,٣٤٣	١,٠٣١,٧١٠	٧٤٥,٢٢٢	٦١٠,٩٣٨	٥٣٣,٥٠٥	الودائع الحكومية
(٤٨,٨)	(٥٠,٤)	(٥١,٥)	(٤٠,٥)	(٤٤,٣)	(٣٨,٤)	(٢١,٩٨)	(١٤,٥١)	(١,٧٣)	
١,٦٨٨,١٢٧	١,٧٢٥,٥٢٠	١,٧١٥,٣٤٥	١,٢٠٠,٥٢٢	١,٢٨٥,٩٥٤	٩٠١,٤٦٤	٦٤٢,٢٩٩	٥٠٢,٨٧٤	٤١٩,٨٥٩	بالعملة المحلية
٣٦٢,٢٨٨	٣٤٠,٠٣٦	٣٢٨,٤٩٢	١٧٧,٢٠٩	٢٠٢,٣٨٩	١٣٠,٢٤٦	١٠٢,٩٢٣	١٠٨,٠٦٤	١١٣,٦٤٦	بالعملة الأجنبية
ملاحظات (نسبة مئوية)									
٢٠,٥	٢٠,٢	٢٠,١	١٤,٥	١٤,٦	١٣,٨	١٦,٥	٢٠,٧	٢٣,٥	معدل الدولار في إجمالي الودائع
٢١,٣	٢١,٣	٢١,٣	١٤,٩	١٤,٨	١٤,١	١٧,٠	٢١,٣	٢٣,٩	معدل الدولار في الودائع غير الحكومية
١٧,٧	١٦,٥	١٦,١	١٢,٩	١٣,٦	١٢,٦	١٣,٨	١٧,٧	٢١,٣	معدل الدولار في الودائع الحكومية

المصدر: البنك المركزي المصري.

( ) معدل النمو عن الفترة المقابلة في العام السابق.

\* مبدئي.

١/ لا تشمل الودائع لدى البنك المركزي .

٢/ تشمل ودائع كل من قطاع الأعمال العام والخاص والقطاع العائلي وغير المقيمين (قطاع العالم الخارجى). لا تشمل شيكات وحالات تحت التحصيل.

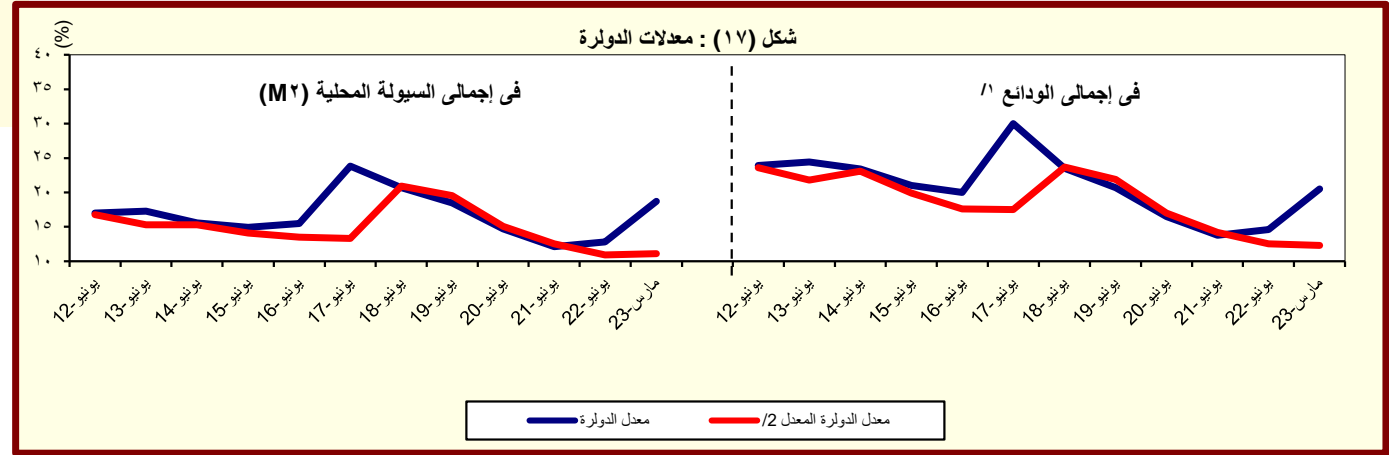

المصدر : البنك المركزي المصري.

١/ بخلاف الودائع لدى البنك المركزي المصري.

٢/ يشير الى معدل الدولار بعد تحديد أثر تغير سعر الصرف على المكون الأجنبي في جملة الودائع. وعلى سبيل المثال فإن معدل الدولار في إجمالي الودائع في يونيو ٢٠٠٨ كان ينبغي أن يبلغ ٢٧,١% بدلاً من ٢٥,٨% في حالة عدم حدو

جدول (٢٨) : التسهيلات الائتمانية من البنوك <sup>١/</sup>

(مليون جنيه)

يونيو-١٨	يونيو-١٩	يونيو-٢٠	يونيو-٢١	يونيو-٢٢	مارس-٢٢	يناير-٢٢	فبراير-٢٢	مارس-٢٣
١,٦٢٩,٦٦٤	١,٨٤١,٦٩٢	٢,٢٠٠,٣٨١	٢,٩٠٣,٧٢٣	٣,٥٦٤,٦٧١	٣,٤١٩,٢٢٩	٤,٢٨٥,٢٣٧	٤,٣٧٢,١٩٣	٤,٤٨١,٨٥٧
(١٤.٢)	(١٣.٠)	(٢٢.٥)	(٢٧.٩)	(٢٢.٨)	(٢١.٥)	(٢٥.٣)	(٢٥.٣)	(٢٧.٧)
٤٥٢,٩١٧	٥٤٢,٤٤٦	٦٧٣,٢١٢	١,١٠٤,٦٢٥	١,٣٥٦,٥٩٦	١,٣١٣,٠٧٤	١,٧٣٥,٤٦٥	١,٧٩٣,٨٥٤	١,٨٥٨,٨٦٢
(٢٧.٧)	(١٩.٨)	(٣٨.٧)	(٥٧.٨)	(٢٦.٠)	(٢٤.٩)	(٣٢.٢)	(٣٤.١)	(٣٨.٩)
٢١٦,٥٤٩	٢٣٥,٨٣٨	٤٠٦,٦٦٣	٨١٩,٦١٩	٩٢٢,٥٤٠	٩١٢,٦٣٩	٩٤٨,٥٠١	٩٧٩,١٧٨	٩٨٨,٠١٣
٢٣٦,٣٦٨	٣٠٦,٦٠٨	٢٦٦,٥٤٩	٢٨٥,٠٠٦	٤٣٤,٠٥٦	٤٠٠,٤٣٥	٧٨٦,٩٦٤	٨١٤,٦٧٦	٨٧٠,٨٤٩
١,١٧٦,٧٤٧	١,٢٩٩,٢٤٦	١,٥٢٧,١٦٩	١,٧٩٩,٠٩٨	٢,٢٠٨,٠٧٥	٢,١٠٦,١٥٥	٢,٥٤٩,٧٧٢	٢,٥٧٨,٣٣٩	٢,٦٢٢,٩٩٥
(٩.٨)	(١٠.٤)	(١٦.٦)	(١٤.٦)	(٢٠.٩)	(١٩.٥)	(٢١.١)	(١٩.٩)	(٢٠.٨)
٨٤٩,٧٧٥	١,٠٢٧,٣٢٢	١,٢٦٨,٨٢٨	١,٥٥٣,٤٠٤	١,٩٤١,٥٩٩	١,٨٣٥,٦٣٠	٢,١١٧,٢٥٠	٢,١٣٧,٥١٢	٢,١٧٠,٩١٠
٣٢٦,٩٧٢	٢٧١,٩٢٤	٢٥٨,٣٤١	٢٤٥,٦٩٤	٢٦٦,٤٧٦	٢٧٠,٥٢٥	٤٣٢,٥٢٢	٤٤٠,٨٢٧	٤٥٢,٠٨٥
ملاحظات (نسبة مئوية):								
٦٢.٤	٦٢.١	٦٢.٣	٥٦.٩	٥٧.٦	٥٦.٨	٥٥.٧	٥٥.٢	٥٤.٩
٣٨.٨	٣٨.٢	٣٨.٦	٣٨.١	٣٧.٥	٣٧.٦	٣٦.٥	٣٦.٥	٣٦.٦
٨٤.٩	٨٨.٨	٩٠.٣	١٠٧.١	٩١.١	٩٥.٣	٨٤.٩	٨٦.٨	٩٠.٧
٣٤.٦	٣١.٤	٢٣.٩	١٨.٣	١٩.٧	١٩.٦	٢٨.٥	٢٨.٧	٢٩.٥
٥٢.٢	٥٦.٥	٣٩.٦	٢٥.٨	٣٢.٠	٣٠.٥	٤٥.٣	٤٥.٤	٤٦.٨
٢٧.٨	٢٠.٩	١٦.٩	١٣.٧	١٢.١	١٢.٨	١٧.٠	١٧.١	١٧.٢

المصدر: البنك المركزى المصرى.

\* مبدئى.

( ) معدل النمو عن الفترة المقابلة فى العام السابق.

١/ لا يتضمن التسهيلات الائتمانية المقدمة من قبل البنك المركزى المصرى.

٢/ يشمل الجهاز الإدارى والهيئات الخدمية والمحليات والهيئات الاقتصادية.

٣/ يشمل كل من قطاع الأعمال الخاص والقطاع العائلى وقطاع العالم الخارجى (غير المقيمين) .

٤/ يشمل قطاع الاعمال العام، قطاع الأعمال الخاص والقطاع العائلى وقطاع العالم الخارجى (غير المقيمين).

شكل (١٨) : توزيع التسهيلات الائتمانية الممنوحة للجهات غير الحكومية بحسب القطاعات (يناير ٢٠٢٢)

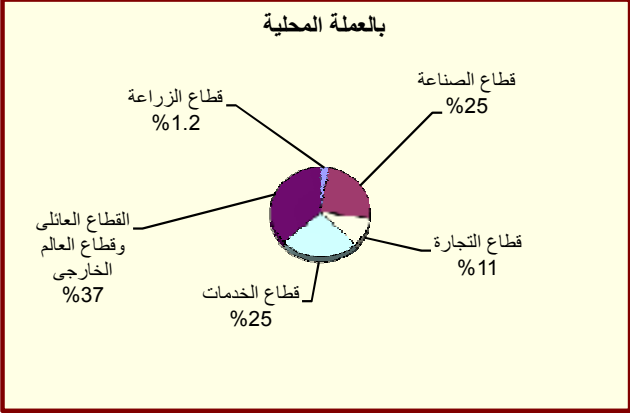
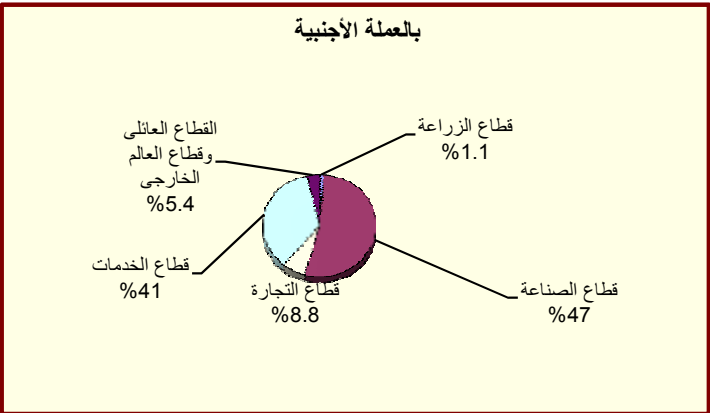

جدول (٢٩) : هيكل أسعار الفائدة المحلية

متوسط سعر الفائدة على القروض (سنة فائلا) <sup>١/</sup>	سعر خصم البنك المركزي <sup>١/</sup>	متوسط سعر الفائدة على خزانة ٩١ يوم	سعر العائد على شهادات الإستثمار <sup>١٣/١</sup>	سعر العائد على ودائع صندوق توفير البريد <sup>١/</sup>
متوسط سنوى				
١٢,٢٥	١٥,٧٥	١١,٨٣	١١,٩٢	٨,٠٠
١٧,٢٥	١٢,٢٩	١٢,٠٦	١٢,١٣	٨,٠٠
١٧,٢٥	١٩,٢٠	١٨,٨٥	١٥,٧٧	١٠,٢٥
١٦,٢٥	١٧,٥٤	١٨,٦١	١٥,٠٠	١٠,٢٥
٩,٧٥	١٣,٤٠	١٣,٢٨	١١,٤٨	٨,٥٦
٨,٧٥	١٠,٠٦	١٣,٠٣	١٠,٠٦	٨,٣٨
١١,٧٥	٩,٦٣	١٢,٤٤	٩,٢٩	٧,١٠
متوسط شهرى				
٩,٧٥	١١,٣٠	١٢,٩٢	١٠,٧٥	٩,٢٥
٩,٧٥	١١,٢٠	١٣,٣٩	١٠,٧٥	٩,٢٥
٩,٧٥	١١,٠٠	١٣,٦٨	١٠,٧٥	٩,٢٥
٩,٧٥	١٠,١٠	١٣,٤٤	١٠,٧٥	٩,٢٥
٩,٧٥	١٠,١٠	١٣,٤٤	١٠,٧٥	٩,٢٥
٩,٠٠	٩,٨٠	١٣,٢١	٩,٧٥	٧,٧٥
٨,٧٥	٩,٧٠	١٢,٧١	٩,٧٥	٧,٧٥
٨,٧٥	٩,٥٠	١٢,٦١	٩,٥٠	٧,٧٥
٨,٧٥	٩,٥٠	١٢,٦١	٩,٥٠	٧,٧٥
٨,٧٥	٩,٥٠	١٢,٦١	٩,٥٠	٧,٧٥
٨,٧٥	٩,٥٠	١٢,٦١	٩,٥٠	٧,٧٥
٨,٧٥	٩,٥٠	١٣,١٦	٩,٥٠	٧,٧٥
٨,٧٥	٩,٤٠	١٣,١٧	٩,٥٠	٧,٧٥
٨,٧٥	٩,٤٠	١٢,٩٣	٩,٥٠	٧,٥٠
٨,٧٥	٩,٣٠	١٢,٣٨	٩,٥٠	٧,٠٠
٨,٧٥	٩,٣٠	١٢,٣٨	٩,٥٠	٧,٠٠
٨,٧٥	٩,٣٠	١٢,٤٧	٩,٥٠	٧,٠٠
٨,٧٥	٩,٥٠	١١,٩٣	٩,٥٠	٧,٠٠
٨,٧٥	٩,٥٠	١١,٣٣	٩,٠٠	٧,٠٠
٨,٧٥	٩,٥٠	١١,٣٣	٩,٠٠	٧,٠٠
٩,٧٥	٩,٧٠	١١,٤٩	٩,٠٠	٧,٠٠
٩,٧٥	٩,٧٠	١١,٤٩	٩,٠٠	٧,٠٠
١١,٧٥	١٠,٤٠	١٣,١٣	٩,٠٠	٧,٠٠
١١,٧٥	١٠,٥٠	١٥,٢٧	٩,٥٠	٧,٠٠
١١,٧٥	١٠,٥٠	١٥,٧٨	٩,٥٠	٧,٠٠
١١,٧٥	١٠,٥٠	١٥,٧٨	٩,٥٠	٧,٠٠
١١,٧٥	١٠,٥٠	١٥,٨٩	٩,٥٠	٧,٠٠
١٣,٧٥	١١,٢٠	١٦,١٨	٩,٥٠	٧,٠٠
١٣,٧٥	١١,٥٠	١٨,٠٠	٩,٥٠	٧,٠٠
١٦,٧٥	١٣,٣٠	١٨,٠٩	٩,٥٠	٧,٠٠
١٦,٧٥	١٤,٤٠	٢٠,٦٥	٩,٥٠	٧,٠٠
١٦,٧٥	١٥,٢٠	٢٠,٦٥	٩,٥٠	٧,٠٠
١٦,٧٥	١٥,٩٠	٢٠,٩٧	٩,٥٠	٧,٠٠

المصدر : البنك المركزى المصرى.

-- بيانات غير متاحة

١/ أسعار نهاية الفترة.

٢/ بدءاً من سبتمبر ٢٠٠٥، تعكس البيانات المتوسط المرجح لسعر الفائدة الشهرى لمجموعة من البنوك تمثل نحو ٨٠ ٪ من تعاملات الجهاز المصرفى. وقبل هذا التاريخ، تعكس البيانات متوسط بسيط لأسعار الفائدة الاسبوعية لأغلبية البنوك.

جدول (٣٠) : متوسط أسعار عائد المعاملات بين البنوك (الإنترنت)<sup>١/</sup>

شهر	أسبوع	ليلة واحدة	متوسط سنوى
١٩,٤	١٧,٦	١٧,٣	٢٠١٧
١٧,٤	١٧,٦	١٧,٤	٢٠١٨
١٦,٩	١٦,٩	١٦,٦	٢٠١٩
--	١١,٤	١٢,٤	٢٠٢٠
٨,٧	١٠,٣	١٠,٠	٢٠٢١
٨,١	١٠,١	٩,٦	٢٠٢٢
متوسط شهري			
١٠,١٥	١٠,١٥	٩,٩٠	يوليو-٢٠
٩,٢٥	١٠,٣١	١٠,٠٦	أغسطس-٢٠
٩,٢٥	١٠,٤٠	١٠,١٦	سبتمبر-٢٠
٩,٢٥	١٠,٤٠	١٠,١٦	أكتوبر-٢٠
٨,٢٥	١٠,٥٠	١٠,٠٥	نوفمبر-٢٠
٨,٢٥	١٠,٤٦	٩,٨٠	ديسمبر-٢٠
٨,٢٥	١٠,٢٦	٩,٦٣	يناير-٢١
٨,٢٥	١٠,٤٠	١٠,١٦	فبراير-٢١
٨,٢٥	١٠,٤٠	١٠,١٦	مارس-٢١
٨,٢٥	١٠,٤٠	١٠,١٦	أبريل-٢١
٨,٢٥	١٠,٤٥	١٠,٢٤	مايو-٢١
٨,٢٥	٩,٧٨	٩,١٥	يونيو-٢١
٨,٢٥	٩,٧٨	٩,١٠	يوليو-٢١
٨,٢٥	٩,٧٨	٩,٠٦	أغسطس-٢١
٨,٢٥	٩,٧٠	٩,١٤	سبتمبر-٢١
٨,٢٥	٩,٥٠	٩,٠٠	أكتوبر-٢١
٨,٢٥	٩,٦٥	٩,٠١	نوفمبر-٢١
٨,٢٥	٩,٣٤	٨,٨٣	ديسمبر-٢١
٨,٢٥	٩,٨٢	٩,٤٦	يناير-٢٢
٨,٢٥	٩,٨٢	٩,٤٦	فبراير-٢٢
٩,٨٠	١٠,٤٠	٩,٩٠	مارس-٢٢
٩,٨٠	١٠,٤٠	٩,٩٠	أبريل-٢٢
--	١٠,٦٢	١١,٢٣	مايو-٢٢
١١,٢٥	١١,٨٥	١١,٦٧	يونيو-٢٢
١١,٣٢	١١,٧٨	١١,٥٧	يوليو-٢٢
١١,٣٢	١١,٧٨	١١,٥٧	أغسطس-٢٢
--	١١,٣٦	١١,٣٢	سبتمبر-٢٢
١١,٦٥	١١,٦١	١١,٣٧	أكتوبر-٢٢
١٣,٧٥	١٣,٦٥	١٣,٤١	نوفمبر-٢٢
--	١٣,٦٠	١٣,٦٩	ديسمبر-٢٢
١٦,٦٠	١٦,٥٨	١٦,٦٣	يناير-٢٣
--	١٦,٦٤	١٦,٤٨	فبراير-٢٣
١٦,٢٥	١٦,٥٩	١٦,٦٣	مارس-٢٣

المصدر : البنك المركزى المصرى.

-- بيان غير متاح

١/ تم استخدام بيانات متوسط أسعار العائد بين البنوك (الإنترنتك) بدلاً من متوسط تكلفة الاقتراض بين البنوك (كاييور) بدءاً من مارس ٢٠٠٣. وتعد أسعار العائد بين البنوك مقياساً أفضل لتطورات السوق لتغطيتها الأوسع لمعاملات البنوك التجارية، والمتخصصة، وبنوك الاستثمار.

المصدر : البنك المركزى المصرى.

# القسم السابع

## القطاع المالى و الإستثمارات

٥٥	المؤشرات الرئيسية لسوق المال-----	جدول (٣١)
٥٦	عمليات الإستحواذ فى السوق المصرية-----	جدول (٣٢)
٥٧	أهم الشركات التى تم خصصتها أو تصفيتا-----	جدول (٣٣)
٥٧	تطور برنامج الخصخصة-----	جدول (٣٣) تابع
٥٨	أداء مؤشرات IFCG للأسواق الناشئة-----	جدول (٣٤)
٥٩	الأرصدة القائمة لأذون الخزانة وفقاً للقطاعات الحائزة لها-----	جدول (٣٥)
٦٠	محفظة الأوراق المالية لدى البنوك-----	جدول (٣٦)
٦١	صافى الإستثمارات الأجنبية المباشرة موزعة بحسب الدول-----	جدول (٣٧)



جدول (٣١): المؤشرات الرئيسية لسوق المال<sup>١/</sup>

يوليو-١٧	يونيو-١٨	يونيو-١٩	يونيو-٢٠	يونيو-٢١	مايو-٢٢	يونيو-٢٣	يوليو-٢٣	أغسطس-٢٣
١٣٣٩٦	١٦٣٤٩	١٤١٠١	١٠٧٦٥	١٠٢٥٧	١٧٤٩٦	١٧٦٦٥	١٧٥٩٦	١٨٨٧٤
مؤشر EGX-٣٠ (CASE-٣٠ سابقا) <sup>١/</sup>								
٠,٤	-٠,٤	٢,٤	٥,٣	-٠,٥	١-	١	--	--
معدل العائد الشهري (%)								
٠,٥	١,٢	٠,٧	١,٥	-	--	--	--	--
معدل تنبذ السوق <sup>٢/</sup>								
٦٨٧	٩١١	٧٥٦	٥٩٠	٦٦٧	١١٦٢	١١٦٢	١١٩١	١٢٧٦
رأس المال السوقى <sup>٤/</sup> (مليار جنيه)								
١٩,٨	١٩,٥	١٣,٥	٩,٦	١٠,٠	١٥	١٥	١٢	١٣
نسبة للناتج المحلي الإجمالى <sup>٥/</sup>								
٢٢٢	٢٢٤	٢١٦	٢١٥	-	--	--	--	--
عدد الشركات								
١٩٨٠٤	٢١٠٤٦	٢٠١٥٦	٥٢١٠١	٩٥٨٢٥	٤٦٠٥٣	٦٩١٨٣	٤٠٦٧٩	٧٢٠٤٥
الأسهم والسندات المتداولة								
القيمة (مليون جنيه)								
٤٨,١-	٢٩,٨-	٤٩,٣	٢,٠-	٥٩,٥	--	٥٠	٤١-	٧٧
معدل التغير الشهري (%)								
٤٢,٥	٦,٣	٤,٢-	١٥٨,٥	٨٣,٩	٤٦,٩-	٢٥,١	٢,١	٨٠,٩
معدل التغير السنوى (%)								
٧١٧,٣٨٧	٧٢٨,٦٧٩	٥٧٦,٣٩٨	١,٢٣٠,٢٩٠	١,٨٦٩,٧٤٠	-	-	-	-
سندات مقيدة (مليون جنيه)								
٧٠٩,٢٦٥	٧٢٢,٦٢٤	٧٤٦,٦٥٣	١,٢٠٨,٤٩٦	١,٨٣٢,١٨٧	-	-	-	-
حكومية, <sup>٦/</sup> منها:								
٧٠٩,٢١٥	٧٢٢,٥٧٣	٧٤٦,٦٠٣	١,٢٠٨,٤٤٤	١,٨٣٢,١٣٥	-	-	-	-
سندات المتعاملون الرئيسيون								
٤,٠٢٥	٢,٨٦٢	٢,٠٤٦	١,٩٧٧	٢,٤٢٠	-	-	-	-
شركات								
٤,٠٩٧	٣,١٩٣	٧,٦٩٩	١٩,٨١٧	٣٥,١٣٣	-	-	-	-
توريق <sup>٧/</sup>								
٣٥	١٦	٩	١٢٢-	٣٩-	٢٤٠	٢٦٦	٢٨١	٢٧٦
صافى مشتريات الأجانب								
٣٣	٣٥	٣٠	٢٤	٩	٦	٥	٧	٦
القيمة (مليون دولار)								
نسبة الكمية إلى جملة الاسهم المتداولة (%)								
١٧,٢	١٦,٣	١٣,٥	١٤,١	١٧,٧	١٤,٦	١٤,٧	١٤,٧	١٥,٨
مضاعف الربحية <sup>٨/ ٩/</sup>								
٦,١	٥,٧	٧,٣	٩,٤	٦,٠	٦,٤	٦,٥	٦,٨	٦,٧
العائد على الكوبون <sup>٩/ ١٠/</sup> (%)								
٢,٣	١,٨	١,٣	٤,٥	-	--	--	--	--
نسبة السعر إلى القيمة الدفترية (%)								

المصدر: البورصة المصرية وهيئة سوق المال والبنك المركزى المصرى.  
-- بيان غير متاح.

١/ جدير بالذكر أنه تم إغلاق البورصة المصرية خلال الفترة من ٢٠١١/١/٢٨ وحتى ٢٠١١/٣/٢٢ عقب الأحداث التي مرت بها مصر منذ اندلاع الثورة.

٢/ أكبر ٣٠ شركة من حيث السيولة والقيمة. المؤشر = ١٠٠٠ فى ١٩٩٨/١/١.

٣/ على أساس الانحراف المعيارى للعوائد اليومية خلال الفترة.

٤/ يمثل ناتج ضرب عدد الأسهم القائمة فى سعر السوق السائد.

٥/ تم مراجعة تقديرات الناتج المحلي الإجمالى.

٦/ تتضمن سندات الخزنة (شاملة المتعاملون الرئيسيون)، وسندات الإسكان، وسندات التنمية.

٧/ تم قيد سندات التوريق فى بورصة الأوراق المالية اعتباراً من سبتمبر ٢٠٠٦.

٨/ يعرف أيضاً بمعدل السعر على العائد، ويقاس بنسبة سعر السوق لكل سهم إلى أرباحه السنوية.

٩/ محسوب على أداء أنشط ٥٠ شركة.

١٠/ الكوبون السنوى الموزع / سعر السهم الجارى.

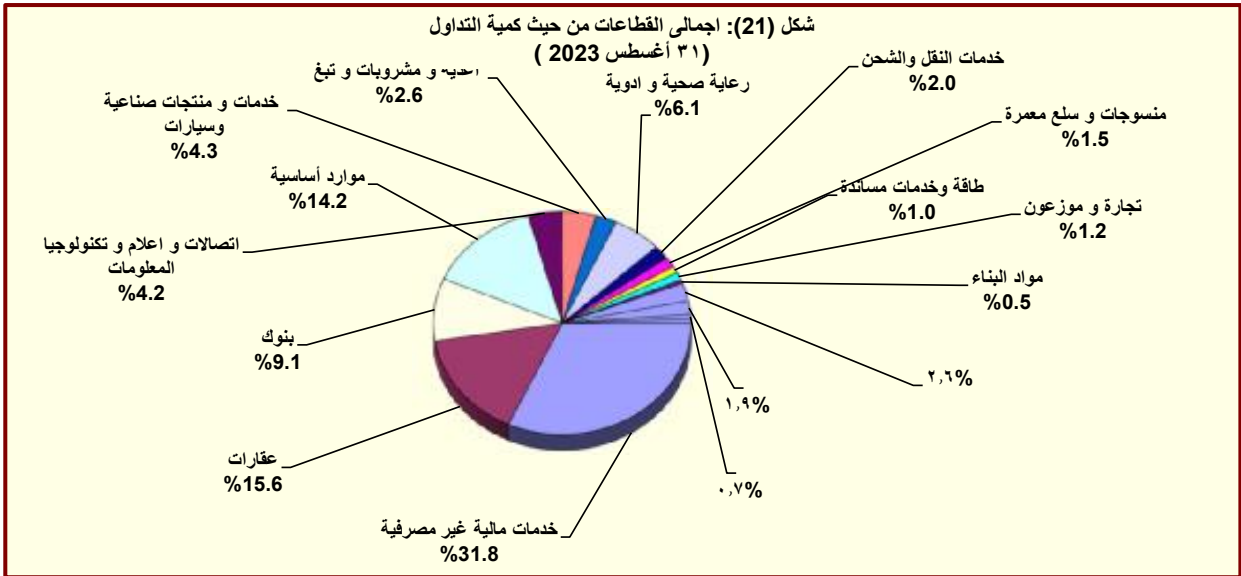

المصدر: النشرة الشهرية لبورصتى القاهرة والاسكندرية.

١/ تتضمن قطاعات المعدات الكهربائية والهندسية، الإعلام، التجارة، تكنولوجيا المعلومات، الزراعة والصيد، الورق والتعبئة والبلاستيك، المطاحن والتخزين، خدمات متنوعة، خدمات التجزئة، و سلع الإستهلاك العائلى.

جدول (٣٢): عمليات الإستحواذ فى السوق المصرية  
( يوليو ٢٠١٢ - أكتوبر ٢٠٢٠ )

التاريخ	المشتري	الورقة المالية	القيمة (مليون جنيه)	نسبة الإستحواذ (%)
أكتوبر-٢٠	شركة ايمكس انترناشيونال ش م م	البيل لحليج الاقطان	٢٤٨٨,٠	٩٣,٩
يونيو-٢٠	شركة بايونيرز القابضة للاستثمارات المالية	القاهرة للاسكان والتعمير	٢٤٢,٤	٩,٤
يونيو-٢٠	شركة بايونيرز القابضة للاستثمارات المالية	المتحدة للاسكان والتعمير	٢٣١,٩	١٢,١
يونيو-٢٠	شركة بايونيرز القابضة للاستثمارات المالية	الكابلات الكهربائية المصرية	٢٢٨,٢	١٠,٣
يونيو-٢٠	شركة بايونيرز القابضة للاستثمارات المالية	الجيزة العامة للمقاولات والاستثمار العقارى	١٧٥,٤	٢٨,٧
يونيو-٢٠	شركة بايونيرز القابضة للاستثمارات المالية	الصعيد العامة للمقاولات والاستثمار العقاري SCCD	١٤٦,٤	١٦,٦
أغسطس-١٩	BV HOLDINGS V	جلوبال تيلكوم القابضة	٩٧٢٤,٨	٤٠,٦
مايو-١٩	شركة بولي سيرف للأسمدة والكيماويات ش م م	فيركم مصر للأسمدة والكيماويات	٩,٣	٨,٤
أبريل-١٩	فلوريش للاستثمار	الكابلات الكهربائية المصرية	٩٥,٩	١٠,٠
أبريل-١٩	سمو للاستشارات	الكابلات الكهربائية المصرية	١٧,٤	١,٨
أبريل-١٩	وادي للاستشارات ش م م	الكابلات الكهربائية المصرية	٧٤,٩	٧,٨
ديسمبر-١٨	شركة بولي سيرف للأسمدة والكيماويات ش م م	فيركم مصر للأسمدة والكيماويات	١٠٠,٩	٩١,١
ديسمبر-١٨	اوراسكوم للاستثمار القابضة ش م م	ثروة كابيتال القابضة للاستثمارات المالية	١٥٩٠,٠	٣٠,٠
أغسطس-١٨	محمد بن احمد بن سعيد باسبح	يونيفرت للصناعات الغذائية	٢٩,٠	٣٢,٣
أغسطس-١٨	MONDI INDUSTRIAL BAGS B V	السويس للاكياس	١٨٨,١	٦٦,١
يوليو-١٨	MENA GLASS HOLDINGS LIMITED	الشرق الأوسط لصناعة الزجاج	٨٢٥,٧	٥١,٤
مايو-١٨	شركة الصناعات الهندسية المعمارية للانشاء والتعمير اىكون	اكرو مصر للشدات والسقلات المعدنية	١١٣,٣	١١,٢
مايو-١٨	شركة الصناعات الهندسية المعمارية للانشاء والتعمير اىكون	اكرو مصر للشدات والسقلات المعدنية	٣٨٢,٥	٣٧,٧
مارس-١٨	كايزو ثري ايه الدولية للصناعات ش م م	الوطنية لمنتجات الذرة	٤,٩	٠,٣
مارس-١٨	الشركة القابضة المصرية الكويتية ش م م	الدلتا للتأمين	١١٦,٩	٢٣,٤
فبراير-١٨	نحو للاستثمارات والتنمية	القاهرة للاستثمارات والتنمية	٥٧,٥	٢٩,١
نوفمبر-١٧	كايزو ثري ايه الدولية للصناعات ش م م	الوطنية لمنتجات الذرة	١٤٧٠,٢	٩٧,٧
أكتوبر-١٧	محمد وليد محمود فريد جمال الدين	مودرن الحديثة للمواد العازلة (بيتمود)	٦,٣	٦,٧
أكتوبر-١٧	علي بن حسن بن علي دايج	مودرن الحديثة للمواد العازلة (بيتمود)	٦,٣	٦,٧
أغسطس-١٧	نعد للإستثمارات والتنمية ش م م	المصرية للدواجن	١٩,٩	١٦,٣
يوليو-١٧	مستثمر فرد	الحفر الوطنية	١٧٩,٦	٦٠,٠
ديسمبر-١٦	شركة بايونيرز القابضة للاستثمارات المالية	القاهرة للإسكان والتعمير	١٨,٨	١,٨
ديسمبر-١٦	سمو للإستثمار	القاهرة للإسكان والتعمير	٨٠,٣	٧,٦
ديسمبر-١٦	ثروة للإستثمار	القاهرة للإسكان والتعمير	٣٧,٧	٣,٥
نوفمبر-١٦	Bavaguthu Raghuram Shetty	الاسكندرية للخدمات الطبية - المركز الطبى الجديد	١,٧	١,٣
أكتوبر-١٦	الوحدة للتنمية الصناعية	مصر الوطنية للصلب (عقاقة)	٣١٩,٧	٩٦,٩
أكتوبر-١٦	TVM Healthcare Acquisition ٣ Limited	اميكو ميديكال للصناعات الطبية	٢,٦	٤,٠
يوليو-١٦	TVM Healthcare Acquisition ٣ Limited	اميكو ميديكال للصناعات الطبية	٢٣,٨	٣٦,٩
أبريل-١٦	شركة بايونيرز القابضة للاستثمارات المالية	يونيفرسال لصناعة مواد التعبئة والتغليف والورق - يونيبياك	٢٦,٤	٤٤,٠
فبراير-١٦	Bavaguthu Raghuram Shetty	الاسكندرية للخدمات الطبية - المركز الطبى الجديد	١,٧	١,٣
ديسمبر-١٥	شركة اوميجا للتطوير العقاري	مرسيليا المصرية الخليجية للاستثمار العقاري	٣٦,٠	٢٠,٠
ديسمبر-١٥	OCI NV	اوراسكوم للانشاء والصناعة	٥٢,٢	٣٠,٠
ديسمبر-١٥	شركة بايونيرز القابضة للاستثمارات المالية	القاهرة للاسكان والتعمير	٢٣٣,٤	٤٥,٧
نوفمبر-١٥	اكت فايلنانشال للاستشارات ش م م	بلتون المالية القابضة	٨٢,٤	١٣,٠
نوفمبر-١٥	اوراسكوم للاتصالات والاعلام والتكنولوجيا القابضة ش م م	بلتون المالية القابضة	٥٥١,٦	٨٧,٠
أبريل-١٥	TRIQUERA B.V.	مينا فارم للأدوية والصناعات الكيماوية	١٢٨,٢	٤٦,٠
مارس-١٥	شركة بايونيرز القابضة للاستثمارات المالية	العربية لمنتجات الابان "أراب ديرى"	٢٥٥,٧	٦٠,٢
مارس-١٥	MT TELECOM	الشركة المصرية لخدمات التليفون المحمول	١٤٠٣,٥	٩٨,٩
فبراير-١٥	OCI NV Mena B.V	اوراسكوم للانشاء والصناعة	١٢٤٨٠,٩	٢٣,٤
يناير-١٥	Kellogg Company	المصرية للأغذية - بسكو مصر	٨٨٨,٠	٨٦,٠
ديسمبر-١٤	TV M Healthcare Acquisitions LTD ٣	الشركة العربية لصناعة المستلزمات الطبية (اميكو)	٣٢,٥	٥٧,٨
سبتمبر-١٤	ام تى ام باكدجينج ٢	الشرق الأوسط لصناعة الزجاج	١٥٣,٩	١٩,٤
يوليو-١٤	Crede Healthcare LTD	مستشفى القاهرة التخصصى	١٠٦,٨	٥٢,٠
أبريل-١٤	Social Impact Capital LTD	القاهرة للاستثمار والتنمية العقارية	١١١,٠	٥٠,٠
فبراير-١٤	العرفة للاستثمار فى صناعة الملابس الجاهزة	جولدن تكس للأصواف	٣٠,٧	٤٣,٩
يوليو-١٣	OCI NV	اوراسكوم للانشاء والصناعة	١١٤٨٨,١	٢١,٥
مارس-١٣	بنك قطر الوطنى	البنك الأهلى سوسيتيه جنرال	١٦٦٤٩,٧	٩٧,٠
ديسمبر-١٢	التريم للتنمية والتعمير	روبكس لتصنيع البلاستيك	٤٨,٢	٦١,٨
يوليو-١٢	أوليمبك جروب للإستثمارات المالية	دلتا الصناعية - ايندپال	١٠٤,٦	٦,٥

المصدر: النشرة الشهرية للبورصة المصرية.

جدول (٣٣): أهم الشركات التي تم خصخصتها أو تصفيتها  
( من ١٩٩٣ - ١٩٩٤ وحتى ٣٠ سبتمبر ٢٠١٦ )

(مليون جنيه)

طريقة البيع	عدد الشركات	النسبة المبيعة	قيمة البيع
اجمالى	٢٨٢		٥٣,٦٤٤
بيع اقلية، ومنها:	٣٨		٦,٠٦٤
أسمنت بورتلاند حلوان		%٥٢	١,٢٠٢
أسمنت العامرية		%٧١	٧٦٨
البويات والصناعات الكيماوية		%٦٢	٦٩٢
المشروعات الصناعية والهندسية		%٩٠	٢٩٩
بيع اقلية، ومنها:	٢٣		١١,٠٠٣
المصرية للاتصالات		%٢٠	٥,١٢٢
سيدي كريس للبتروكيماويات - سيدبك		%٢٠	١,٦٢٦
شركة طلعت مصطفى القابضة		%٤	٩٣٢
الشرقية للدخان		%٣٤	٥٤٩
تصفية	٣٤		--
بيع كأصول	٤٤		٣,٤٣٧
بيع لمستثمر رئيسى، ومنها:	٨٥		٣٢,٢٠٨
بنك الإسكندرية		%٨٠	٩,٢٧٤
المصرية للأسمدة		%٤٦	١,٩٧١
السويس للأسمنت		%٣٣	١,٨٠٠
أسمنت اسيوط		%١٠٠	١,٣٨٠
بيع لإتحاد العاملين المساهمين، ومنها:	٣٣		٩٣٢
وادي كوم أمبو لاستصلاح الاراضى		%١٠٠	٧٠
العربية لاستصلاح الاراضى		%١٠٠	٦١
العامه لاستصلاح الاراضى		%١٠٠	٦٠
مضارب الغربية		%٩٠	٥١
مصانع أو وحدات مباعه أو مؤجرة	٢٥		--

المصدر: وزارة الإستثمار ونشرة البورصة المصرية.  
-- بيان غير متاح.

جدول ( ٣٣ - تابع): تطور برنامج الخصخصة  
(١٩٩١ / ١٩٩٢ - ٢٠٠٩ / ٢٠١٠)١/

(مليون جنيه)

بيع مشروعات قانون ٢٠٣ ١/	العدد	الحصيلة	بيع المشروعات المشتركة ٢/		شركات قطاع عام أخرى		الإجماليات	
			العدد	الحصيلة	العدد	الحصيلة	العدد	الحصيلة
١٩٩١ - يونيو ١٩٩٤	١١	٤١٨	-	-	-	-	١١	٤١٨
١٩٩٥/١٩٩٤	١٤	٨٦٧	-	-	-	-	١٤	٨٦٧
١٩٩٦/١٩٩٥	١٢	٩٧٧	-	-	-	-	١٢	٩٧٧
١٩٩٧/١٩٩٦	٢٩	٤,٥٩٥	-	-	-	-	٢٩	٤,٥٩٥
١٩٩٨/١٩٩٧	٢٣	٢,٤٨٧	-	-	-	-	٢٣	٢,٤٨٧
١٩٩٩/١٩٩٨	٣٣	١,٨٢٤	-	-	-	-	٣٣	١,٨٢٤
٢٠٠٠/١٩٩٩	٣٩	٤,٦٩٤	١	١٤	١	١٤	٤٠	٤,٧٠٨
٢٠٠١/٢٠٠٠	١١	٢٥٢	٧	١١٨	-	-	١٨	٣٧٠
٢٠٠٢/٢٠٠١	٧	٧٣	٣	٨٧٩	-	-	١٠	٩٥٢
٢٠٠٣/٢٠٠٢	٦	٤٩	١	٦٤	-	-	٧	١١٣
٢٠٠٤/٢٠٠٣	٩	٤٢٨	٤	١١٥	-	-	١٣	٥٤٣
٢٠٠٥/٢٠٠٤	١٦	٨٢٤	١٢	٤,٨١٩	١	-	٢٨	٥,٦٤٣
٢٠٠٦/٢٠٠٥	٤٧	١,٨٤٣	١٧	٧,٦٤٧	١	٥,١٢٢	٦٥	١٤,٦١٢
٢٠٠٧/٢٠٠٦	٤٥	٢,٧٧٤	٧	١,٥٥٩	١	٩,٢٧٤	٥٣	١٣,٦٠٧
٢٠٠٨/٢٠٠٧	٢٠	٧٤٥	١٦	٣,٢٣٨	-	-	٣٦	٣,٩٨٣
٢٠٠٩/٢٠٠٨	١٥	١,١٣٠	٢	٨٣	-	-	١٧	١,٢١٣
٢٠١٠/٢٠٠٩	-	-	٤	٥٠	-	-	٤	٥٠

المصدر: وزارة الإستثمار

١/ جدير بالذكر أنه قد تم إرجاء برنامج الخصخصة خلال معظم السنة المالية ٢٠٠٨/٢٠٠٩ فى ضوء إعداد "برنامج الملكية الشعبية" والذي تم تأجيله من جراء أثر الأزمة المالية العالمية على السوق المحلى.

٢/ يتضمن بيع الأراضى غير المستغلة.

٣/ تعبر بيانات الشركات المشتركة عن قيمة مساهمة القطاع العام بها.

جدول (٣٤): أنشط ١٠ شركات وقطاعات من حيث قيمة التداول في البورصة المصرية

أنشط ١٠ شركات من حيث كمية التداول - في ٣١ أغسطس ٢٠٢٣				
اسم الشركة	كمية التداول (مليون سهم)	قيمة التداول (مليون جنيه مصرى)	صافى الربح (مليون جنيه مصرى)	سعر الإقفال (جنيه مصرى)
١ بلتون المالية القابضة	٣٤٨١.٧	١٢٤٧٠.٧	٢٦٩.٠-	٣.٢
٢ البنك التجاري الدولي (مصر)	١٣٤.٤	٧٠٣٧.٥	١٦١٧٢.٢	٥٧.٠
٣ مصر الجديدة للإسكان والتعمير	٢٦٧.٧	٣٢٧٥.٣	٦٥٩.٣	١٢.١
٤ مجموعة اي اف جي القابضة	١٢٢.٦	١٩٧٢.٢	٢١٩٤.١	١٥.٩
٥ فوري لتكنولوجيا البنوك والمدفوعات الالكترونية	٢١٥.٠	١٢١٨.٣	٣٢٧.١	٥.٧
٦ حديد عز	٢٥.٧	١١٩٤.٣	٦٦٤٧.٤	٥٠.٧
٧ زهراء المعادي للاستثمار والتعمير	١٦٥.٥	١٠٠٤.٠	٢٦١.١	٦.٠
٨ سيدى كرير للبتروكيماويات - سيدبك	٣٥.٣	٨٥٤.٩	٥٣٥.٢	٢٥.١
٩ السويدى الكتريك	٣٨.٧	٨٠١.٩	٥٧٥٤.٣	٢٣.٢
١٠ ابوقير للاسمدة والصناعات الكيماوية	١٥.٩	٧٨٦.٠	١٤٦٤٠.٢	٥٢.٨

\* سعر الإقفال فى نهاية الشهر السابق (جنيه مصرى)

\*\* سعر الإقفال بنهاية الشهر الحالى (جنيه مصرى)

أنشط ١٠ قطاعات من حيث قيمة التداول - في ٣١ أغسطس ٢٠٢٣				
القطاع	كمية التداول (مليون سهم)	قيمة التداول (مليون جنيه مصرى)	مضاعف الربحية	عائد السهم
١ خدمات مالية غير مصرفية	٥٧١٣.٠	١٧٢٥٧.٩	١٥.٨	٥.٦
٢ عقارات	١٧٤.٥	٧٧٢٢.٩	٦.٠	٤.٨
٣ بنوك	٤٨٢.٩	٤٩١١.٢	١٠.٦	٥.٩
٤ موارد أساسية	٣٤١٥.١	٨٤٥٦.١	١٨.٠	٦.٢
٥ أغذية ومشروبات و تبغ	١٢٣٠.٢	٢٢٨٦.٥	١٩.٤	٤.٤
٦ رعاية صحية وادوية	١٢٣٥.٠	٢٣١٥.٦	١٣.٥	٧.٤
٧ اتصالات و اعلام و تكنولوجيا المعلومات	١٣٧٤.٨	٣٣١٦.٠	٢٠.٣	٥.٩
٨ خدمات و منتجات صناعية وسيارات	٣٤٠.٠	١٤٣٤.٥	٧.٦	٣.٣
٩ مواد البناء	١٠٣٣.٧	١١٠٧.٧	١٠.٣	٣.٦
١٠ منسوجات و سلع معمرة	٧٦٧.٧	٨١٣.١	٢٣.٠	٤.٨

المصدر: النشرة الشهرية للبورصة المصرية.

عائد السهم لقطاع الاتصالات غير متاح

-- بيان غير متاح.

جدول (٣٥): الأرصدة القائمة لأذون الخزانة وفقا للقطاعات الحائزة لها

(مليون جنيه)

	يونيو-١٨	يونيو-١٩	يونيو-٢٠	يونيو-٢١	ديسمبر-٢٢	يناير-٢٣	فبراير-٢٣	مارس-٢٣	أبريل-٢٣
إجمالي الأرصدة القائمة	١,٢٢٦,٠٦٦	١,٤١٧,٣٨٩	١,٥٦٧,٧٥٩	١,٥٨٨,١١٤	١,٧٢٧,٠٣٤	١,٩٤٠,٧٩٦	٢,٠٢٨,٢٩٦	١,٩٦١,٨٤٦	١,٨٦٦,٩٤٠
العملاء الأجانب	٢٩٩,٠٦٥	٢٧٦,٦٤٩	١٢٢,٤٣٦	٣٥٩,٦٣٦	١٩٩,٤٧٧	٣١٥,٢٤٩	٣٧٧,٢٨٨	٣٧٩,٥٩٠	٣٩٢,٤٩٩
شركات التعامل فى الأوراق المالية	١,٥٤٨	١,١٤٨	٩٧٤	٢,٥٠٢	١,٧٢٤	٢,٩٢٨	٣,٥٥٥	٣,٦٥٨	٢,٤١٤
الشركات القابضة و الإستثمارية	٢٢,١٤٢	٢٢,١٧٦	٢٩,٢٧٢	٣٨,٦٧٣	٦٥,٧٧٢	٧٥,١٦٢	٦٤,٧٠٣	٦٩,٨٨٤	٥٩,٩٢٣
البنوك	٧٧٨,٩٤٨	٩١٧,٧٨٢	١,١٥١,٤٨٩	٧٨٨,٢٠٢	٨٦٢,٧٢٠	٩٥٦,٧٣٢	٩٦١,٩٥٨	٨٣٤,٤٦٥	٧٧٥,٠٤٧
بنوك قطاع عام	٣٤٢,٢٩٣	٣٧٨,٦١٥	٤٥٩,٥٥٢	٢٦٢,٠٥٧	٢٦٨,٩٧٩	٣٨٩,٠٦٢	٣٤٧,٣١٠	٢٤٥,٦٨٠	٢٢٢,٤٥٩
بنوك قطاع خاص	٢٧٩,٠٨١	٢٦٢,٤٧٧	٣٤٣,١٢٠	٣٥٠,٥٤٦	٣٦٧,٩٨٣	٣٧٣,٩٤٣	٤١٠,٢٥٢	٣٨٨,٧١٨	٣٥٩,١٧٣
بنوك فروع أجنبية	٣١,٠٨٥	٣٢,٦٣٩	٣٥,١٥٧	٤٦,٠٢٢	٩٩,١٤٥	٦٤,٩٣٢	٦٤,١٦٩	٦٨,٦٩٢	٧٢,٣١٤
بنك الإستثمار القومى	١١٣,٩٧٥	٢٢٧,١٩٨	٢٧٩,٧٠٧	٩٦,٦٢٩	٢٦,٤٤٧	١٩,٦٥١	٢٠,٠٧٥	١٩,٠٠٧	١٤,٤٨٢
بنوك متخصصة	١٢,٥١٤	١٦,٨٥٣	٣٣,٩٥٣	٣٢,٩٤٨	١٠٠,١٦٦	١٠٩,١٤٤	١٢٠,١٥٢	١١٢,٣٦٨	١٠٦,٦١٩
شركات التأمين	٥٣,٣٩٦	٤١,٦٩٠	٢٢,٧٦٤	٢٧,٣٦٣	٤٣,٤٤١	٣٦,٦٣٢	٣٨,٥٢٣	٤٢,٩٩١	٤١,١١٥
قطاع عام	٤٩,٢٠٣	٣٥,٣٠٠	١٥,٢٣٩	١٧,٩٥٣	٢١,٣٩٧	١٢,٣٤٠	١٣,٠٩٧	١٥,٦٧٥	١١,٥٦٩
قطاع خاص <sup>١/</sup>	٤,١٩٣	٦,٣٩٠	٧,٥٢٥	٩,٤١٠	٢٢,٠٤٤	٢٤,٢٩٢	٢٥,٤٢٦	٢٧,٣١٦	٢٩,٥٤٦
صناديق الإستثمار	٢٥,٠٩٢	٤٨,٨٥٧	٦٧,٣٨٥	١٠٥,٠٢٨	١٠٣,٠٤٢	٨٥,٩٩٦	٧٥,١٦٨	٩١,٤٩٢	٦٥,٥٦٩
صناديق التأمين	٨,٩٤٧	٢٩,٣٣٦	٥٨,٨١٦	٩٣,٧٩٧	١٠٥,٤٩١	١٢١,٨٠٣	١٤١,١٣٦	١٣٤,٦٨١	١٣٠,٩٧٩
قطاع الاسكان والتعمير	٢,٧١٥	٤,٥٦٥	٦,٤٧٨	٩,٦٠٩	١٣,٠١٦	١٤,٣٣٥	١٧,١٤٧	١٦,٩٥٦	١٣,٣٧٤
قطاع التجارة	٦٣٤	١,١١٣	١,٤٠٨	٢,٣٥٩	٣,٢٥٧	٣,٦٣٧	٣,٨٣٥	٣,٦٩٣	٣,٤١٨
قطاع الصناعات التحويلية	٢,١٢٩	٦,١٦٥	٦,١٤١	٦,٦٨٨	٧,٨٥١	٧,٧٢٠	٧,١٠٨	٨,٢٨٨	٧,٩٥٠
القطاع المالى	١٩٦	١٤٢	٥٧٣	٤٦٨	١,٧٨٢	١,٧٩٧	١,٨١٠	٢,٠٣٩	١,٤٥٩
قطاع النقل والمواصلات/ الكهرباء/ غاز/ صحة	٥٤٦	٣٢٤	١,٠٨٠	١,٨٦١	٢,٤٣٦	٢,٤٣٨	٢,٤٥٤	٢,٥٥٣	٢,١٩٦
القطاع الافراد	٢,١٥٩	٤,٥٣١	٥,٥٥٩	١٧,٨٩٢	١٥,٠٠٦	٩,٩٦٥	٧,٥١١	٩,١٥٣	١٣,٨٣٢
قطاع البترول والتعدين	٢,٦٥٩	٥,٨١١	٦,٦٨١	١٠,٨٦٧	١٥,٧٣٤	١٥,٩٥٦	١٥,٢٦٢	١٦,٧٨٢	١٧,٨٦٨
قطاع الخدمات	٢,٤٣٦	٣,٥٥٩	٤,٩١٣	٢١,٦٢٩	٣٧,٧٨٦	٢٩,٤٢٠	٢٨,٣١٩	٢٧,٤١٣	٢٣,١١١
مجالات أخرى <sup>٢/</sup>	٢٣,٤٥٤	٥٣,٥٤١	٨١,٧٩٠	١٠١,٥٤٠	٢٤٨,٤٩٩	٢٦١,٠٢٦	٢٨٢,٥١٩	٣١٨,٢٠٨	٣١٦,١٨٦

المصدر: البنك المركزى المصرى.

يتضمن شركات التأمين الخاصة و الفروع الاجنبية /١

تتضمن ٤٥ مليار جنيه أذون خزانة (صكوك) أصدرت لصالح البنك المركزى المصرى وفقاً للإتفاق مع وزارة المالية لاستخدامها فى عمليات السوق المفتوح. وجدير بالذكر فقد تم إهلاك كافة الاذون المصدرة لصالح البنك /٢ المركزى خلال الربع الأول من عام ٢٠٠٦/٢٠٠٧

جدول (٣٦) محفظة الأوراق المالية لدى البنوك <sup>١/</sup>

(بالمليون جنيه)											
						يوليو-١٧	يوليو-١٨	يوليو-١٩	يوليو-٢٠	أكتوبر-٢٢	نوفمبر-٢٢
						ديسمبر-٢٢	يناير-٢٣	فبراير-٢٣	مارس-٢٣		
إجمالي الأوراق المالية						٢,٦٢٢,٣٢٤	١,٧٦٥,٣٥٦	١,٥٠٣,٧٦٧	١,٥٣٧,٠٣٦	٤,٢٢٨,٧٠٢	٤,١٨٦,٣١٩
بالعملة المحلية						٢,٢٥٨,١٠٨	١,٤٠١,٤٦٦	١,٠٦٨,٠٧٥	١,٠٨٨,١٩٣	٣,٤٤٣,١٠١	٣,٣٧٨,٣٤٢
بالعملة الأجنبية						٣٦٤,٢١٦	٣٦٣,٨٩٠	٤٣٥,٦٩٢	٤٤٨,٨٤٣	٨٠٧,٩٧٧	٨٢٠,٧٤٢
القطاع الحكومي						٢,٤٩٩,٩٦٩	١,٦٧٠,٢٣٦	١,٤٠٩,٦٠١	١,٤٤٠,٧٠٩	٤,٠١٦,١١٨	٣,٩٦٨,٩٣٢
بالعملة المحلية ومنها:						٢,١٦٥,٢٠٠	١,٣٣٦,٠٦٩	١,٠١٤,٩٨٢	١,٠٣٤,٥٧١	٣,٢٨٨,٧٥٣	٣,٢٢٠,٥٦٠
بالعملة الأجنبية						٣٣٤,٧٦٩	-	-	-	٧٤٨,٣٧٢	٧٥٥,٥٩٢
صكوك البنك المركزى (بالعملة المحلية)						-	-	-	-	-	-
قطاع الأعمال العام						٢٥٥	٣٤٨	٤٥١	٤٤٨	٥٣٥	٦٢٢
بالعملة المحلية						٢٥٥	٣٤٨	٤٥١	٤٤٨	٥٣٥	٦٢٢
بالعملة الأجنبية						-	-	-	-	-	-
قطاع الأعمال الخاص						١٠٥,٩٩٥	٧٩,٥٧٤	٧٣,٣٢٥	٧٤,٠٧٦	١٧٨,٤٩٣	١٩٢,٩٠٦
بالعملة المحلية						٩٢,٦٤٢	٦٥,٠٢٩	٥٢,٥٩٤	٥٣,١٢٦	١٥٧,٢٤٣	١٦٧,٣٣٥
بالعملة الأجنبية						١٣,٣٥٣	١٤,٥٤٥	٢٠,٧٣١	٢٠,٩٥٠	٢١,٢٥٠	٢٥,٥٧١
قطاع العالم الخارجى (غير المقيمين)						١٦,١٠٥	١٥,١٩٨	٢٠,٣٩٠	٢١,٨٠٣	٣٨,٣٥٩	٣٩,٥٨٣
بالعملة المحلية						١١	٢٠	٤٨	٤٨	٤	٤
بالعملة الأجنبية						١٦,٠٩٤	١٥,١٧٨	٢٠,٣٤٢	٢١,٧٥٥	٣٨,٣٥٥	٣٩,٥٧٩

المصدر: البنك المركزى المصرى  
-- لا يوجد إصدار خلال الفترة المشار إليها.  
١/ غير متضمن محفظة الأوراق المالية لدى البنك المركزى المصرى.

جدول (٣٧): صافى الإستثمارات الأجنبية المباشرة موزعة بحسب الدول

(مليون دولار)

بيان سنوى								
٢٠١٨/٢٠١٧	٢٠١٩/٢٠١٨*	٢٠٢٠/٢٠١٩	٢٠٢١/٢٠٢٠	٢٠٢٢/٢٠٢١	أكتوبر-ديسمبر ٢٢/٢٢	يوليو-سبتمبر ٢٣/٢٢	أبريل-يونيو ٢٢/٢١	أكتوبر-ديسمبر ٢٢/٢١
٧٧٢٠	٨٢٣٦	٧٤٥٣	٥٢١٤	٨٩٣٧	٢٤٣١	٣٢٩٧	١٥٨٩	١٦٠١
١٣١٦٣	١٦٣٩٤	١٥٨٣٧	١٣٩١٥	٢٢٢٠٦	٥٧٩٣	٦٧٢٨	٤٧٧١	٤٢٣٧
٢٢٤٤	١٣٥٤	١٤١٢	١٦٢٥	١٥٣٠	١٨	٥٤٢	١٨٣	٣٩٢
١٢٢	٢٨٣	٢٦٨	٣٠٠	٦٣٣	٣٥	٩٤	١٣٩	١٨٤
٢٤٠	٢٧٩	٣٣٠	٢٧٦	٥٥١	٣٧	١٢٩	١٢٨	٤٩
-	-	١٨٣٩	١٧٧٠	١٩٩٠	١٦٢	٥٣٤	٤١٧	٣٧٤
٥٧	٦٦	٥٢	٥٥	١٢٥	١٨	٥٢	٣١	١٣
٣٤٩	٩٨٧	١٤١٠	١٣٢٩	٢١٤٨	١٦٥	٣٧٠	٤١١	٣٨٢
٢٩٧	٤٣٠	٣٥٦	٣٢٥	٤٩٢	٧٢٠	١٣٠٢	١٣٤	٨٠
١٠٧٥	٩٧٢	١٨١٩	١٤١١	٥٦٥٦	٣٢٠	٨٣٨	٧٧٨	١٤٦٩
١١٢	٦٩٠	٣٦٤	٣٥٤	٦٦٩	٩٠	١٥٢	٢٣٣	١٥٦
٨٨	١٨٦	٣٠٩	٢٤٦	٤٥٨	١١-	١٥٨	١٧٦	٥٥
٥	٨-	١	٠	٥-	١	٢	٦-	٠
١٨٦	١٨٦	١٥٢	٤٧١	٦٤٩	١٨٩	١٤٥	٣٢٦	٦٣
٣٨٣٥	١٠٩٦٧	٧٥٢٣	٥٧٥١	١٠١٢	٠	٤٠٢	٣١٩	١٣٢
٥٤٤٤-	٨١٥٧-	٨٣٨٤-	٨٧٠١-	١٣٢٦٨-	٣٣٦١	٣٤٣١-	٣١٨٢-	٢٦٣٧-

المصدر: البنك المركزى المصرى

الشكل رقم 22: الاستثمار الاجنبي المباشر فى مصر وفقاً للدول)

القطاع المالى  
والإستثمارات

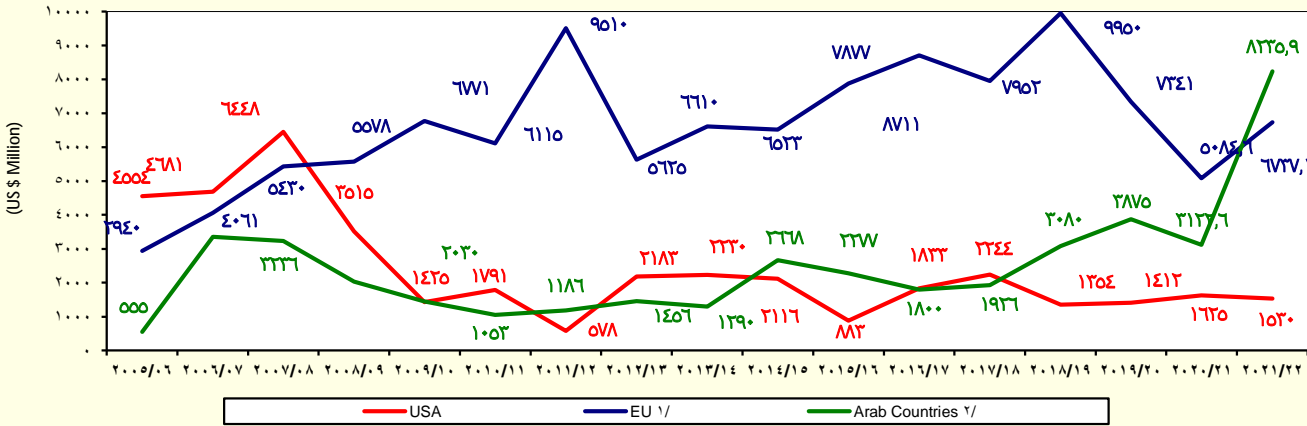

<sup>1/</sup> تتضمن النمسا وبلجيكا والدنمارك وقبرص وفرنسا وألمانيا واليونان وإيطاليا ولوكسمبورج والبرتغال ورومانيا وأسبانيا والسويد وهولندا والمملكة المتحدة.

<sup>2/</sup> تشمل البحرين والأردن والكويت ولبنان وليبيا وعمان وقطر والسعودية وتونس والإمارات ودول عربية أخرى.

# القسم الثامن

## معاملات القطاع الخارجى

ميزان المدفوعات - ميزان المعاملات الجارية (بيان سنوى)-----	٦٥	جدول (٣٨)
ميزان المدفوعات - ميزان المعاملات الرأسمالية (بيان سنوى)-----	٦٦	جدول (٣٩)
ميزان المدفوعات - ميزان المعاملات الجارية (بيان ربع سنوى)-----	٦٧	جدول (٤٠)
ميزان المدفوعات - ميزان المعاملات الرأسمالية (بيان ربع سنوى)-----	٦٨	جدول (٤١)
مؤشرات قياس أداء معاملات القطاع الخارجى-----	٦٩	جدول (٤٢)
بيانات التجارة الخارجية : الميزان التجارى طبقاً للتصنيف الوظيفى للأمم المتحدة-----	٧٠	جدول (٤٣)
بيانات التجارة الخارجية : الصادرات طبقاً للتصنيف الوظيفى للأمم المتحدة-----	٧١	جدول (٤٤)
بيانات التجارة الخارجية : الواردات طبقاً للتصنيف الوظيفى للأمم المتحدة-----	٧٢	جدول (٤٥)
حصيلة الصادرات البترولية-----	٧٣	جدول (٤٦)
أهم مؤشرات قطاع السياحة-----	٧٣	جدول (٤٧)
حركة الملاحة فى قناة السويس-----	٧٣	جدول (٤٨)
الصادرات حسب التوزيع الجغرافى-----	٧٣	جدول (٤٩)



جدول (٣٨): ميزان المدفوعات - ميزان المعاملات الجارية  
بيان سنوى

(مليون دولار)						
يوليو - مارس* ٢٣/٢٢	يوليو - مارس* ٢٢/٢١	*٢٠٢٢/٢٠٢١	*٢٠٢١/٢٠٢٠	*٢٠٢٠/٢٠١٩	*٢٠١٩/٢٠١٨	*٢٠١٨/٢٠١٧
٢٣,٥٥٠-	٣٣,٥٣٨-	٤٣,٣٩٦-	٤٢,٠٦٠-	٣٦,٤٦٥-	٣٨,٠٣٤-	٣٧,٢٧٦-
٣١,٠٥٦	٣٢,٤٧٠	٤٣,٩٠٦	٢٨,٦٧٧	٢٦,٣٧٦	٢٨,٤٩٥	٢٥,٨٢٧
١١,٧٦٢	١٣,٠٧٣	١٧,٩٧٧	٨,٥٩٧	٨,٤٨٠	١١,٥٥٧	٨,٧٧٣
١٩,٢٩٤	١٩,٣٩٧	٢٥,٩٢٩	٢٠,٠٧٩	١٧,٨٩٦	١٦,٩٣٨	١٧,٠٥٤
٥٤,٦٠٦-	٦٦,٠٠٧-	٨٧,٣٠٢-	٧٠,٧٣٦-	٦٢,٨٤١-	٦٦,٥٢٩-	٦٣,١٠٣-
١٠,٠٨٨-	٨,٩٣٨-	١٣,٥٤٥-	٨,٦٠٤-	٨,٩٠١-	١١,٥٤٩-	١٢,٤٩٠-
٤٤,٥١٨-	٥٧,٠٦٩-	٧٣,٧٥٨-	٦٢,١٣٢-	٥٣,٩٤٠-	٥٤,٩٨١-	٥٠,٦١٣-
١٤,٥٤٧	٧,٩٤٨	١١,١٥٩	٥,١١٩	٨,٩٧٣	١٣,٠٣٧	١١,١٢٢
٢٤,٧٨٩	١٩,٥٢٨	٢٦,٩٢٦	١٥,٩٩٥	٢١,٢٨٩	٢٤,٤٢٤	٢١,٤٨٧
٩,٩١٤	٧,٠١٠	٩,٧٣٤	٧,٥٢٨	٧,٨٨١	٨,٦٠٠	٨,٧٠٨
٦,٢٢٠	٥,٠٨٥	٦,٩٩٧	٥,٩١١	٥,٨٠٦	٥,٧٣١	٥,٧٠٧
١٠,٣١٠	٨,٢٠٢	١٠,٧٤٨	٤,٨٦٢	٩,٨٥٩	١٢,٥٧١	٩,٨٠٤
١,٢٨٧	١,٥٦٠	٢,٧٣٦	٥١٣	٧٥٩	٧١٩	٦٣٧
٣,٢٧٨	٢,٧٥٥	٣,٧٠٧	٣,٠٩٣	٢,٧٩٠	٢,٥٣٤	٢,٣٣٨
١٠,٢٤٢	١١,٥٨٠	١٥,٧٦٧	١٠,٨٧٦	١٢,٣١٦	١١,٣٨٧	١٠,٣٦٥
٢,٣٢٥	٢,١٩٧	٣,٠٢٤	١,٨١٢	٢,٠٥٠	١,٧٩٢	١,٤٨٠
٣,٩٤٩	٣,٠٢٥	٤,٤٨٠	٢,٧٠٨	٣,٢١٣	٢,٩٠٣	٢,٤٥٢
٩٩١	١,٨٢٤	٢,٣٤٠	١,٢٤٧	٩٧٦	٦٩٢	١,٤٩٤
٢,٩٧٧	٤,٥٣٣	٥,٩٢٤	٥,١٠٩	٦,٠٧٨	٥,٩٩٩	٤,٩٣٩
١٣,٤٨٩-	١١,٢٦٠-	١٥,٧٦٣-	١٢,٣٩٩-	١١,٣٥٤-	١١,٠١٠-	٦,٢٨٠-
١,٢٢٦	٥٧٩	٩٩٧	٥٧٣	٩٤٢	١,٠١٤	٨٣٥
١٤,٧١٦	١١,٨٣٩	١٦,٧٦٠	١٢,٩٧٢	١٢,٢٩٦	١٢,٠٢٤	٧,١١٥
٤,٢٢١	١,٩٣٩	٢,٧٧٨	٢,٥١٩	٢,٩٤٨	٢,٥٧٤	١,٦١٦
٩,٠٠٤-	٢٥,٥٩٠-	٣٢,٢٣٧-	٣٦,٩٤١-	٢٧,٤٩٣-	٢٤,٩٩٨-	٢٦,١٥٤-
١٧,٢٢٥	٢٣,٢٥٦	٣١,٤٤٩	٣٠,٩٠٣	٢٧,٦٨٠	٢٥,١١٤	٢٦,٤٧١
٦٦-	٢٣١-	٢٧١-	٢٧٧-	٢١٨	٣٥١	٢٠٦
١٧,٢٩١	٢٣,٤٨٧	٣١,٧٢٠	٣١,١٨٠	٢٧,٤٦٢	٢٤,٧٦٣	٢٦,٢٦٥
١٧,٤٥٠	٢٣,٦٢٩	٣١,٩٢٤	٣١,٤٢٥	٢٧,٧٥٨	٢٥,١٥١	٢٦,٣٩٣
٥,٢٦٨-	١٣,٥٩٤-	١٦,٥٥١-	١٨,٤٣٦-	١١,١٦٧-	١٠,٨٩٤-	٥,٩٦٢-

المصدر: البنك المركزى المصرى.  
١/ يتضمن صادرات و واردات المناطق الحرة.  
ملحوظة: بيانات التجارة فى هذا الجدول تم تجميعها من مصادر الجهاز المصرفى طبقاً للتدفقات النقدية. وقد تختلف هذه البيانات عن البيانات المجمعة لدى الجهاز المركزى للتعينة العامة والإحصاء والمبنية على أساس التدفقات السلعية وفقاً لسجلات مصلحة الجم

شكل (٢٣): توزيع متحصلات ميزان المعاملات الجارية

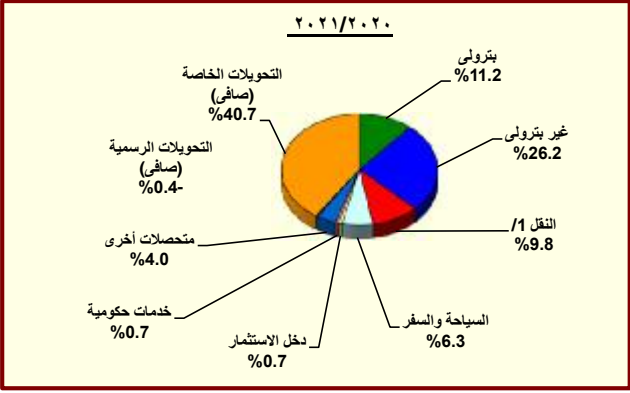
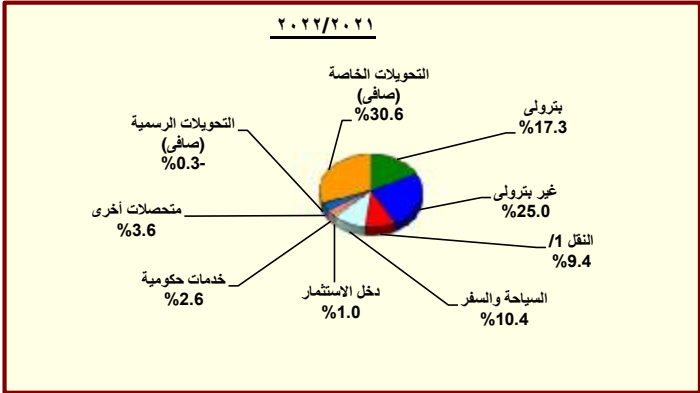

المصدر: البنك المركزى المصرى.  
١/ يتضمن متحصلات قناة السويس.

جدول (٣٩): ميزان المدفوعات (تابع) - ميزان المعاملات الرأسمالية  
بيان سنوى

(مليون دولار)

يوليو - مارس* ٢٣/٢٢	يوليو - مارس* ٢٢/٢١	*٢٠٢٢/٢٠٢١	*٢٠٢١/٢٠٢٠	*٢٠٢٠/٢٠١٩	*٢٠١٩/٢٠١٨	*٢٠١٨/٢٠١٧	
٨,٠٥٥	١٠,٨١٧	١١,٨٠٦	٢٣,٣٧٤	٥,٣٧٥	١٠,٨٥٧	٢١,٩٩٧	ميزان المعاملات الرأسمالية
٢٥-	١٢٥-	٧٨-	١٥٣-	٢٤٩-	١٢٩-	١٥١-	الحساب الرأسمالى
٨,٠٨٠	١٠,٩٤٢	١١,٨٨٣	٢٣,٥٢٧	٥,٦٢٣	١٠,٩٨٦	٢٢,١٤٧	الحساب المالى
٢٥٨-	٢٦١-	٣٤٦-	٣٧٩-	٣٥١-	٣٧٤-	٢٧١-	تدفقات الاستثمار فى الخارج
٧,٩٤٥	٧,٣٤٩	٨,٩٣٧	٥,٢١٤	٧,٤٥٣	٨,٢٣٦	٧,٧٢٠	تدفقات الاستثمارات المباشرة فى مصر (صافى)
٢٤٨-	١٠-	١٤٠-	٧٥١-	٨١٨-	٩٦-	٢١-	استثمارات محفظة الأوراق المالية للخارج
٣,٤٢٦-	١٧,٢٤٨-	٢٠,٩٨٣-	١٨,٧٤٢	٧,٣٠٧-	٤,٢٣٠	١٢,٠٩٥	صافى تدفقات محفظة الأوراق المالية فى مصر
٤٥٦	١,٠٥٧	١,٠١٤	٤,٥٤٩	٤,٥٩٥	٥,٠٩٤	٥,٢٩٣	ومنها السندات
٤,٠٦٦	٢١,١١٣	٢٤,٤١٦	٧٠٠	٦,٦٤٧	١,٠١٠-	٢,٦٢٥	صافى الاستثمارات الأخرى
٢,٣٥٠	١,٤٤٩-	١,٤٤٧-	٧,٩٦٥	٤,٥٤٢	٦,٢٥٣	١٠,٢٧٩	صافى الاقتراض
٩٢-	٣٠٣	٧١٠	٤,٢٦٤	٧,٢١٧	٣,٣٣٤	٦,٧٣٩	القروض المتوسطة وطويلة الأجل
٢,٣٠٩	٢,٤٦١	٣,٦٦١	٦,٥٠٢	٩,٢٥٣	٥,٥٢٥	٨,٨٤٦	المستخدم
٢,٤٠١-	٢,١٥٧-	٢,٩٥١-	٢,٢٣٩-	٢,٠٣٦-	٢,١٩٢-	٢,١٠٨-	السداد
٩١٣	٩٦٠	٧٥٠	٢,١٧٤	٦٤٥-	٨٢٩	١,١١٩	تسهيلات موردين ومشتريين متوسطة الأجل
١,٧٣٨	٣,٨٢٦	٣,٩٧٤	٣,٣٠٤	٣٤	١,١٦١	١,٣١٤	المستخدم
٨٢٥-	٢,٨٦٦-	٣,٢٢٤-	١,١٣١-	٦٧٩-	٣٣٢-	١٩٥-	السداد
١,٥٢٩	٢,٧١٣-	٢,٩٠٧-	١,٥٢٧	٢,٠٣٠-	٢,٠٩١	٢,٤٢٢	صافى تسهيلات موردين ومشتريين قصيرة الأجل
٣,٩١٥-	١,٠٤١	٤,٢٤٢	٦,٠٣٩-	١٠٠-	٨,٨٨٢-	٤,٥١٢-	أصول أخرى
١٥٣-	١٥٩-	٢٣٥-	١١٥-	٢٣٢-	٢٣-	١١٦-	البنك المركزى المصرى
٧٩٣	٣,٦٠٣	٧,٥٨٠	٥,٠١٥-	٤,٣٠٦	١,٧٦٥-	٢,١٦٢	البنوك الأخرى
٤,٥٥٥-	٢,٤٠٢-	٣,١٠٢-	٩٠٩-	٤,١٧٥-	٧,٠٩٤-	٦,٥٥٧-	أخرى
٥,٦٣١	٢١,٥٢٢	٢١,٦٢٠	١,٢٢٥-	٢,٢٠٦	١,٦١٨	٣,١٤٢-	خصوم أخرى
٢,٩٥٣	١٦,٣٦٤	١٥,٦٧٩	٢,٧٣٥-	١٤١-	١,٥٣٨	٣,٨٧٩-	البنك المركزى المصرى
٢,٦٧٨	٥,١٥٨	٥,٩٤١	١,٥١٠	٢,٣٤٧	٨١	٧٣٧	البنوك الأخرى
٢,٥٠٦-	٤,٤٩٣-	٥,٨٠٠-	٣,٠٧٦-	٢,٧٩٥-	٦٦-	٣,٢٤٧-	السهم والخطأ (صافى)
٢٨٢	٧,٢٦٩-	١٠,٥٤٦-	١,٨٦٢	٨,٥٨٧-	١٠٢-	١٢,٧٨٨	الميزان الكلى

المصدر: البنك المركزى المصرى.  
\* مبدئى.

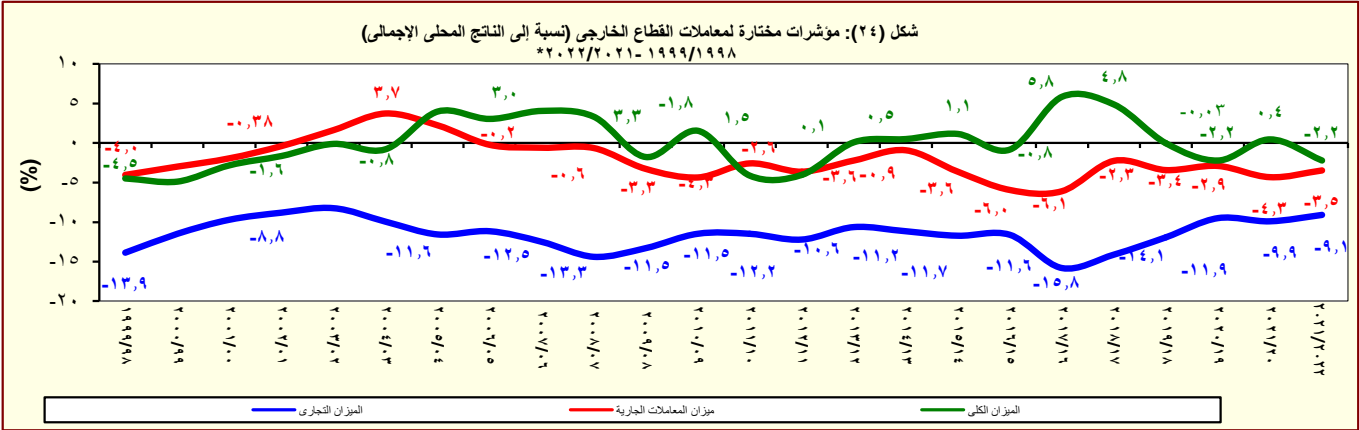

المصدر: البنك المركزى المصرى.

جدول (٤٠): ميزان المدفوعات - ميزان المعاملات الجارية  
بيان ربع سنوى

(مليون دولار)

	٢٠٢٢/٢٠٢٣				٢٠٢١/٢٠٢٢				٢٠٢٠/٢٠٢١				
	الربع الأول*	الربع الثانى*	الربع الثالث*	الربع الرابع*	الربع الأول*	الربع الثانى*	الربع الثالث*	الربع الرابع*	الربع الأول*	الربع الثانى*	الربع الثالث*	الربع الرابع*	
الميزان التجارى <sup>١/</sup>	-٨,٥٥٩	-١٠,٦٤٤	-١١,٣٧١	-١١,٤٨٥	-١١,٠٧٥	-١٠,٦٣٨	-١١,٨٢٥	-٩,٨٥٨	-٩,١٠٢	-٦,٤٤٨	-٨,٠٠٠	-٨,٠٠٠	الميزان التجارى <sup>١/</sup>
الصادرات	٦,٢٨١	٦,٦٤٣	٧,٦٥٠	٨,١٠٣	٨,٨٥٢	١١,٨٣٧	١١,٧٨٠	١١,٤٣٧	٩,٩٦٥	١١,٥٤٠	٩,٥٥١	٩,٥٥١	الصادرات
بترولى	١,٦٠٠	١,٩٨٦	٢,٣٤٥	٢,٦٦٦	٢,٩٠١	٥,٠٢٦	٥,١٤٦	٤,٩٠٥	٣,٧٠٨	٤,٩٠٩	٣,١٤٤	٣,١٤٤	بترولى
غير بترولى	٤,٦٨١	٤,٦٥٧	٥,٣٠٥	٥,٤٣٧	٥,٩٥١	٦,٨١١	٦,٦٣٤	٦,٥٣٢	٦,٢٥٧	٦,٦٣١	٦,٤٠٧	٦,٤٠٧	غير بترولى
الواردات	-١٤,٨٤٠	-١٧,٢٨٧	-١٩,٠٢١	-١٩,٥٨٨	-١٩,٩٢٧	-٢٢,٤٧٥	-٢٣,٦٠٥	-٢١,٢٩٥	-١٩,٠٦٧	-١٧,٩٨٧	-١٧,٥٥١	-١٧,٥٥١	الواردات
بترولى	-١,٤٥٦	-٢,١٨٤	-٢,١١٦	-٢,٨٤٨	-٣,٠٠٢	-٢,٨٥٧	-٣,٠٧٩	-٤,٦٠٧	-٣,٨١٤	-٣,٠٢٥	-٣,٢٤٩	-٣,٢٤٩	بترولى
غير بترولى	-١٣,٣٨٤	-١٥,١٠٣	-١٦,٩٠٥	-١٦,٧٤٠	-١٦,٩٢٥	-١٩,٦١٨	-٢٠,٥٢٦	-١٦,٦٨٩	-١٥,٢٥٣	-١٤,٩٦٢	-١٤,٣٠٣	-١٤,٣٠٣	غير بترولى
الخدمات (صافى)	٨٧٦	١,٠١٦	١,٢٩٣	١,٩٣٤	٢,٩٣٧	٢,٧٠٥	٢,٣٠٥	٣,٢١١	٤,٠٥٤	٦,٨١٥	٣,٦٧٨	٣,٦٧٨	الخدمات (صافى)
المتحصلات	٣,٣٩٧	٣,٨٢٧	٤,٠٨٨	٤,٦٨٤	٦,٢٠٤	٦,٩٢٢	٦,٤٠٢	٧,٣٩٨	٨,٠٤٤	٩,٧٣٠	٧,٠١٥	٧,٠١٥	المتحصلات
النقل	١,٧٣٨	١,٩٠٦	١,٨٤٠	٢,٠٤٤	٢,٢٧٧	٢,٣٨٦	٢,٣٤٧	٢,٧٢٤	٣,٠٤٤	٣,٧٢٢	٣,١٤٩	٣,١٤٩	النقل
ومنه : قناة السويس	١,٣٨١	١,٥١٧	١,٤٥٢	١,٥٦٢	١,٦٨٨	١,٦٩١	١,٧٠٦	١,٩١٢	٢,٠١٠	١,٩٧٠	٢,٢٤٠	٢,٢٤٠	ومنه : قناة السويس
السياحة والسفر	٨٠١	٩٨٧	١,٣٢٥	١,٧٤٩	٢,٨٣٧	٢,٩٨٥	٢,٣٨١	٢,٥٤٦	٤,٠٧١	٣,٢٤٧	٢,٩٩٢	٢,٩٩٢	السياحة والسفر
خدمات حكومية	١٣٨	١٥٢	١١٧	١٠٦	١٦١	٦٣٠	٧٦٨	١,١٧٧	١٤٠	١,٠٨٥	٦٢	٦٢	خدمات حكومية
متحصلات أخرى	٧٢٠	٧٨١	٨٠٦	٧٨٥	٩٣٠	٩٢٠	٩٠٥	٩٥٢	٧٨٩	١,٦٧٦	٨١٣	٨١٣	متحصلات أخرى
المدفوعات	٢,٥٢١	٢,٨١١	٢,٧٩٤	٢,٧٥٠	٣,٢٦٧	٤,٢١٦	٤,٠٩٧	٤,١٨٧	٣,٩٩١	٢,٩١٥	٣,٣٣٧	٣,٣٣٧	المدفوعات
النقل	٤٣٨	٤٢٤	٤٠٤	٥٤٧	٦٥٣	٧٣٠	٨١٤	٨٢٦	٨٨٥	٥٩٩	٨٤١	٨٤١	النقل
السياحة والسفر	٥٧٦	٧١٢	٦٨١	٧٣٩	٨٢٤	١,٠٣٥	١,١٦٦	١,٤٥٥	١,٥٩٢	١,٢١١	١,١٤٦	١,١٤٦	السياحة والسفر
المدفوعات الحكومية	٢٣١	٣١١	٣٥٧	٣٤٨	٢٩٢	٩٣٩	٥٩٤	٥١٦	٤٧٢	٢٢٤	٢٩٥	٢٩٥	المدفوعات الحكومية
مدفوعات أخرى	١,٢٧٧	١,٣٦٥	١,٣٥٢	١,١١٦	١,٤٩٨	١,٥١٣	١,٥٢٣	١,٣٩٠	١,٠٤٢	٨٨١	١,٠٥٥	١,٠٥٥	مدفوعات أخرى
دخل الاستثمار (صافى)	-٣,٠٦٧	-٢,٣٧٩	-٣,٤٠٧	-٣,٥٤٧	-٣,٨٨٤	-٣,٢٢٥	-٤,١٥١	-٤,٥٠٤	-٤,٥٣٥	-٤,٣٨٧	-٤,٥٦٧	-٤,٥٦٧	دخل الاستثمار (صافى)
متحصلات دخل الاستثمار	٥٨	٦٦	١٩٧	٢٥٣	١١٢	٣٨٣	٨٥	٤١٧	٢٧٦	٤٢٢	٥٢٩	٥٢٩	متحصلات دخل الاستثمار
مدفوعات دخل الاستثمار	٣,١٢٤	٢,٤٤٥	٣,٦٠٤	٣,٨٠٠	٣,٩٩٦	٣,٦٠٧	٤,٢٣٦	٤,٩٢١	٤,٨١١	٤,٨٠٩	٥,٠٩٦	٥,٠٩٦	مدفوعات دخل الاستثمار
ومنه : فوائد مدفوعة	٧٠٦	٦٢٤	٥٧٤	٦١٤	٧٠٤	٥٧٣	٦٦٢	٨٣٨	١,٢٢٠	١,٢١٣	١,٧٨٩	١,٧٨٩	ومنه : فوائد مدفوعة
السلع والخدمات (صافى)	-٧,٦٨٣	-٩,٦٢٨	-١٠,٠٧٨	-٩,٥٥١	-٨,١٣٧	-٧,٩٣٣	-٩,٥٢٠	-٦,٦٤٧	-٥,٠٤٩	-٣,٦٧	-٤,٣٢٢	-٤,٣٢٢	السلع والخدمات (صافى)
التحويلات (صافى)	٧,٩٦٥	٧,١٥٨	٧,٨١٧	٧,٩٦٣	٨,٠٢٠	٧,٣٥٦	٧,٨٨٠	٨,١٩٣	٦,٣٩٢	٥,٤٢٩	٥,٤٠٥	٥,٤٠٥	التحويلات (صافى)
التحويلات الرسمية (صافى)	١٧	٢٨٣	١٨	٢٨	٦٠	٤٢	١٢٩	٤٠	١١	٨٢	٥	٥	التحويلات الرسمية (صافى)
التحويلات الخاصة (صافى)	٧,٩٤٨	٧,٤٤١	٧,٧٩٩	٧,٩٩٢	٨,٠٨٠	٧,٣١٨	٨,٠٠٨	٨,٢٣٣	٦,٣٨١	٥,٥١١	٥,٤٠٠	٥,٤٠٠	التحويلات الخاصة (صافى)
ومنها، تحويلات المصريين العاملين	٨,٠٢٨	٧,٤٩٣	٧,٨٥٠	٨,٠٥٤	٨,١٤٦	٧,٤٣٧	٨,٠٤٦	٨,٢٩٥	٦,٤٤٢	٥,٥٥٠	٥,٤٥٨	٥,٤٥٨	ومنها، تحويلات المصريين العاملين
الميزان الجارى	-٢,٧٨٥	-٤,٨٤٩	-٥,٦٦٧	-٥,١٣٥	-٤,٠٠١	-٣,٨٠١	-٥,٧٩٢	-٢,٩٥٨	-٣,١٩٢	-١,٤١٠	-٣,٤٨٥	-٣,٤٨٥	الميزان الجارى

المصدر: البنك المركزى المصرى.

\* مبدئى.

١ / يتضمن صادرات و واردات المناطق الحرة.

ملحوظة : بيانات التجارة في هذا الجدول تم تجميعها من مصادر الجهاز المصرفى طبقاً للتدفقات النقدية. وقد تختلف هذه البيانات عن البيانات المجمعة لدى الجهاز المركزى للتعبئة العامة والإحصاء والمبنية على أساس التدفقات السلعية وفقاً لسجلات مصلحة الجمارك .

جدول (٤١): ميزان المدفوعات (تابع) - ميزان المعاملات الرأسمالية  
بيان ربع سنوى

(مليون دولار)												
٢٠٢٢/٢٠٢٣				٢٠٢١/٢٠٢٢				٢٠٢٠/٢٠٢١				
الربع الأول*	الربع الثاني*	الربع الثالث*	الربع الرابع*	الربع الأول*	الربع الثاني*	الربع الثالث*	الربع الرابع*	الربع الأول*	الربع الثاني*	الربع الثالث*	الربع الرابع*	
٣,٩١٨	٥,٢٥٥	٧,٨٩٠	٦,٣١٢	٦,٠٥٠	٥,٣٧٧	-٦٠٩	٩٨٨	٤,٤١٧	-١,٦٣١	٥,٢٦٩	٥,٢٦٩	ميزان المعاملات الرأسمالية
-٤٤	-٤٤	-٣٠	-٣٥	-٣٦	-٥٤	-٣٥	٤٧	١٥	-٢٤	-١٥	-١٥	الحساب الرأسمالى
٣,٩٦٢	٥,٢٩٩	٧,٩٢٠	٦,٣٤٧	٦,٠٨٦	٥,٤٣١	-٥٧٤	٩٤١	٤,٤٠٣	-١,٦٠٧	٥,٢٨٤	٥,٢٨٤	الحساب المالى
-٧٩	-١١٢	-١١٢	-٧٧	-٨٤	-٩٤	-٨٣	-٨٥	-٦٩	-١٠٥	-٨٤	-٨٤	تدفقات الاستثمار فى الخارج
١,٦٠٥	١,٧٥٢	١,٤٣٠	٤٢٧	١,٦٦٥	١,٦٠١	٤,٠٨٣	١,٥٨٩	٣,٢٩٧	٢,٤٣١	٢,٢١٨	٢,٢١٨	تدفقات الاستثمارات المباشرة فى مصر (صافى)
-٨٦	-٥٦٢	-٧٩	-٢٤	-١	-٣	-٧	-١٣٠	-٥١	-٣٦	-١٦١	-١٦١	استثمارات محفظة الأوراق المالية للخارج
٦,٦٨٦	٣,٤٨٢	٥,٨١٨	٢,٧٥٦	٣,٥٦١	-٦,٠٥٦	-١٤,٧٥٣	-٣,٧٣٥	-٢,١٥٨	-٨٥٥	-٤١٣	-٤١٣	صافى تدفقات محفظة الأوراق المالية فى مصر
٣٠	٧١٠	٣,٨٤١	-٣٢	٣,٠٩٢	-٤٥	-١,٩٩١	-٤٣	-٢	-٨	٤٦٦	٤٦٦	و منها السندات
-٤,١٦٥	٧٣٨	٨٦٣	٣,٢٦٤	٩٤٥	٩,٩٨٣	١٠,١٨٥	٣,٣٠٢	٣,٣٨٣	-٣,٠٤١	٣,٧٢٤	٣,٧٢٤	صافى الاستثمارات الأخرى
٢,١٨٩	٢,٧٧٤	١,٢٥٤	١,٧٤٧	-٢,٤٢٦	١,٣٢٢	-٣٤٥	٢	٢,٢٨٣	٦٨	-١	-١	صافى الاقتراض
٣٣٢	٢,١٨٥	٢٣٩	١,٥٠٨	-٩٧	٨٧	٣١٣	٤٠٧	-٢٨٤	٣١١	-١١٩	-١١٩	القروض المتوسطة وطويلة الأجل
٩٥٦	٢,٥١٧	٩٠٠	٢,١٣٠	٥٦٣	٧٧٤	١,١٢٣	١,٢٠١	٣٩١	١,٣٢٧	٥٩١	٥٩١	المستخدم
-٦٢٤	-٣٣٢	-٦٦١	-٦٢٢	-٦٦٠	-٦٨٧	-٨١١	-٧٩٣	-٦٧٥	-١,٠١٦	-٧١٠	-٧١٠	السداد
١,٨٨٥	١٣٠	١٩٦	-٣٧	-١,٩٧٦	٢,٧٦٥	١٧١	-٢١١	٣٤٨	٢٢٨	٣٣٧	٣٣٧	تسهيلات موردين ومشتريين متوسطة الأجل
٢,٠٥٣	٥٠٨	٤١٩	٣٢٤	٢٧٣	٣,١٢٨	٤٢٦	١٤٧	٥٨١	٥٧٨	٥٨٠	٥٨٠	المستخدم
-١٦٨	-٣٧٩	-٢٢٣	-٣٦١	-٢,٢٤٩	-٣٦٢	-٢٥٥	-٣٥٨	-٢٣٣	-٣٥٠	-٢٤٢	-٢٤٢	السداد
-٢٨	٤٦٠	٨١٩	٢٧٦	-٣٥٣	-١,٥٣١	-٨٢٩	-١٩٤	٢,٢١٩	-٤٧١	-٢٢٠	-٢٢٠	صافى تسهيلات موردين ومشتريين قصيرة الأجل
-٤,٣٨١	-١,٠٢٩	-٢,٠٣٩	١,٤١٠	٣,٧٣١	٢,٣٧٨	-٥,٠٦٨	٣,٢٠١	-١,٢١١	-٣,٩٥٦	١,٢٥٢	١,٢٥٢	أصول أخرى
٣٩	-١٣٦	-١٨	٠	١	-٢٤	-١٣٦	-٧٦	٢٩	-٥١	-١٣١	-١٣١	البنك المركزى المصرى
-٤,٤١٧	-٧٥٢	-١,٧٥٦	١,٩١٠	٤,٨٢٨	٣,٤٢٤	-٤,٦٤٩	٣,٩٧٧	٦٩١	-٢,٤٦٠	٢,٥٦٢	٢,٥٦٢	البنوك الأخرى
-٣	-١٤١	-٢٦٥	-٥٠١	-١,٠٩٩	-١,٠٢٢	-٢٨٢	-٧٠٠	-١,٩٣٠	-١,٤٤٥	-١,١٨٠	-١,١٨٠	أخرى
-١,٩٧٣	-١,٠٠٦	١,٦٤٧	١٠٧	-٣٥٩	٦,٢٨٣	١٥,٥٩٨	٩٨	٢,٣١١	٨٤٧	٢,٤٧٣	٢,٤٧٣	خصوص أخرى
-٢,١٥٢	-١٢٦	-٢٠١	-٢٥٦	-٦٠٠	٢,٨٦٦	١٤,٠٩٨	-٦٨٤	٦٥٢	٨٩٥	١,٤٠٦	١,٤٠٦	البنك المركزى المصرى
١٧٩	-٨٨٠	١,٨٤٨	٣٦٣	٢٤١	٣,٤١٧	١,٥٠٠	٧٨٣	١,٦٥٨	-٤٨	١,٠٦٨	١,٠٦٨	البنوك الأخرى
-١,٢٠٢	١,١٣٠	-١,٨٩٢	-١,١١٢	-١,٧٣٧	-١,٩٠١	-٨٥٤	-١,٣٠٨	-٧٠١	٢٩٧	-٢,١٠١	-٢,١٠١	السهو والخطأ (صافى)
-٦٩	١,٥٣٥	٣٣٠	٦٦	٣١١	-٣٢٥	-٧,٢٥٥	-٣,٢٧٧	٥٢٣	٧٦	-٣١٧	-٣١٧	الميزان الكلى

المصدر: البنك المركزى المصرى.  
\* مبدئى.

جدول (٤٢): مؤشرات قياس أداء معاملات القطاع الخارجى

*٢٠٢٢/٢٠٢١	*٢٠٢١/٢٠٢٠	*٢٠٢٠/٢٠١٩	*٢٠١٩/٢٠١٨	*٢٠١٨/٢٠١٧	
(مليون دولار)					
١٠٣,٢٧٨	٧٦,١٤٨	٧٦,٢٨٧	٧٩,٠٤٦	٧٤,٦٢٠	المتحصلات الجارية (متضمنة التحويلات الرسمية)
(٣٥,٦)	(٠,٢)-	(٣,٥)-	(٥,٩)	(٢٥,٥)	
٧١,٨٢٩	٤٥,٢٤٥	٤٨,٦٠٧	٥٣,٩٣٣	٤٨,١٤٩	المتحصلات الجارية (بدون التحويلات الرسمية)
(٥٨,٨)	(٦,٩)-	(٩,٩)-	(١٢,٠)	(٢٨,٠)	
١١٩,٨٢٩	٩٤,٥٨٤	٨٧,٤٥٤	٨٩,٩٤٠	٨٠,٥٨٣	المدفوعات الجارية
(٢٦,٦٩)	(٨,١٥)	(٢,٧٦)-	(١١,٦١)	(٩,١١)	
(نسبة مئوية، إلا إذا ذكر خلاف ذلك)					
المتحصلات الجارية / المدفوعات الجارية					
٥٩,٩	٤٧,٨	٥٥,٦	٦٠,٠	٥٩,٨	بدون التحويلات الرسمية
٨٦,٢	٨٠,٥	٨٧,٢	٨٧,٩	٩٢,٦	شاملة التحويلات الرسمية
٥٠,٣	٤٠,٥	٤٢,٠	٤٢,٨	٤٠,٩	الصادرات السلعية / الواردات السلعية
٦١,١	٦٣,٤	٥٤,٣	٥٢,٨	٥٣,٦	الصادرات السلعية / المتحصلات الجارية (بدون التحويلات الرسمية)
٣٦,١	٤٤,٤	٣٦,٨	٣١,٤	٣٥,٤	الصادرات غير البترولية / المتحصلات الجارية (بدون التحويلات الرسمية)
٧٢,٩	٧٤,٨	٧١,٩	٧٤,٠	٧٨,٣	الواردات السلعية / المدفوعات الجارية
٤,٦	٦,٩	٧,٣	٨,٠	٨,٤	نسبة تغطية الإحتياطى الدولى للواردات ( عدد الأشهر)
١٧٠,٨	١٤٧,١	١٧٢,٩	٢١٤,٥	٢٠٧,٣	المتحصلات الخدمية / المدفوعات الخدمية #
١٥,٠	١٠,٧	٢٠,٣	٢٣,٣	٢٠,٤	إيرادات السياحة / المتحصلات الجارية (بدون التحويلات الرسمية)
٣٩,٩	٣٠,٤	٤٦,٣	٥١,٥	٤٥,٦	إيرادات السياحة / المتحصلات الخدمية #
٨,٧	٧,٧	٧,٤	٦,٤	٥,٣	خدمة الدين / المتحصلات الجارية (متضمنة التحويلات الرسمية) <sup>١/</sup>
٥,٤	٤,٧	٤,٧	٥,٣	٦,٥	الصادرات غير البترولية (نسبة إلى الناتج المحلى الإجمالى) <sup>٢/</sup>
٥,٦	٣,٨	٥,٥	٧,٧	٨,١	إجمالى المتحصلات الخدمية (نسبة إلى الناتج المحلى الإجمالى) <sup>٢/</sup>
٢,٣	١,١	٢,٦	٣,٩	٣,٧	ومنها : السياحة (نسبة إلى الناتج المحلى الإجمالى) <sup>٢/</sup>
٣,٥-	٤,٣-	٢,٩-	٣,٤-	٢,٣-	ميزان المعاملات الجارية (نسبة إلى الناتج المحلى الإجمالى) <sup>٢/</sup>
٢,٢١-	٠,٤٤	٢,٢٤-	٠,٠٣-	٤,٨	ميزان المدفوعات (نسبة إلى الناتج المحلى الإجمالى) <sup>٢/</sup>
--	١٨١,٠	١٦١,٩	١٣٧,٥	١٢٤,٢	إجمالى الدين الخارجى / المتحصلات الجارية (متضمنة التحويلات الرسمية)
--	٥,٥	٥,٣	٤,١	٢,٩	مدفوعات الفوائد على الدين الخارجى / المتحصلات الجارية (متضمنة التحويلات الرسمية)
٩١,٢	١٧٣,٠	١٥٢,٤	١٨٩,٤	٢٠٦,٢	نسبة السيولة (%) <sup>٣/</sup>

المصدر: البنك المركزى المصرى وحسابات وزارة المالية.  
\* مبدئى.

-- بيان غير متاح.

( ) معدل النمو عن الفترة المقابلة فى العام السابق.

١/ تم تقدير قيمة خدمة الدين الخارجى من واقع بيانات ميزان المدفوعات.

٢/ تم مراجعة تقديرات الناتج المحلى الإجمالى.

٣/ يعكس هذا المؤشر (نسبة الإحتياطى الدولى متضمن الذهب وأصول البنوك فى الخارج) إلى (خدمة الدين + الإلتزامات الخارجية السائلة).

جدول (٤٣): بيانات التجارة الخارجية - الميزان التجارى  
طبقاً للتصنيف الإقتصادي للأمم المتحدة (BEC)

(مليون جنيه)

البند	٢٠١٦/٢٠١٥	٢٠١٧/٢٠١٦	٢٠١٨/٢٠١٧	٢٠١٩/٢٠١٨	٢٠٢٠/٢٠١٩*
الميزان الكلى	٣٧٧,٥٣٠-	٥٤٧,١٧٥-	٧١٢,٩٥٦-	٨٢٣,٩٨٤-	٦٥٤,٥٥١-
	(٢٣,٨)	(٤٤,٩)	(٣٠,٣)	(١٥,٦)	(٢٠,٦)
١١١ سلع غذائية أولية (للصناعة)	٢٩,١٩٩-	٤٩,٠٣٦-	٧٤,٤٧٦-	٨٥,٦١٦-	٨٠,٩٣٠-
١١٢ سلع غذائية أولية (للإستهلاك)	٢,٨٩٧	١٣,٠٩٥	١٩,٨٠٨	١٣,٥١٧	١٥,٩٤٩
١٢١ سلع غذائية مصنعة (للصناعة)	١٦,٢١١-	٣١,٣١٦-	٣٦,٩٢٨-	٢٢,٤٥٣-	٢٤,٧١٧-
١٢٢ سلع غذائية مصنعة (للإستهلاك)	١٨,٧٩٩-	٢٠,٩٣١-	٣٥,٨٦٧-	٤٤,١٣٣-	٣٢,٠٢٦-
٢١ مستلزمات صناعية أولية	٢٣,٤٥٤-	٤٧,٧٤٠-	٧٢,٩٣٧-	٧٨,٠٣٢-	٦٦,٧١٣-
٢٢ مستلزمات صناعية مصنعة	١٢٤,٩٨٣-	١٥٥,١٣٦-	٢٢٣,٤٢٧-	٢٤٦,٣٨٤-	١٨٩,٥٩١-
٣١ وقود وزيوت (خام)	١٧٩-	١,٨١٢-	٦,١٥٥-	٣,٧٣٩-	١,٦٨٣-
٣٢٢ وقود مصنع و زيوت اخرى	٧,٠٩٦-	٢٢,٥٨١-	٣١,٥٥٢-	٢٦,٩٢٩-	١٥,٩١٧-
٤١ سلع رأسمالية عدا معدات النقل	٥٥,٤٣٦-	٩١,٥٧٦-	١١٥,٨٠٨-	١٤١,٥١١-	١٢٣,٢٧٩-
٤٢ قطع غيار وأجزاء سلع رأسمالية	٢٦,٩٦٩-	٥٠,٠٦٧-	٥٦,٩١٤-	٨١,٨٤١-	٤٥,٢٩٨-
٥١ سيارات الركوب	٢٥,٥١٣-	٢٩,٧٦٩-	٣٧,١٢٣-	٤٦,٩٠٥-	٤٢,٦٧٢-
٥٢ سيارات اخرى	١٥,٣٦٥-	١٨,٧٦٦-	١١,٩٧٣-	١٦,٤٦٧-	١٨,٣٠٥-
٥٣ قطع غيار وأجزاء لوسائل النقل	٢١,٨٩٩-	٣٠,٦٢٤-	٣١,٧٢٩-	٣٣,٣٣٧-	٢٤,٥٠٨-
٦١ سلع إستهلاكية معمرة	٦,٢٧٤	٧,٩٢٥	١٥,٧٩٤	١١,٤٦٣	١٣,٣٥٢
٦٢ سلع إستهلاكية نصف معمرة	٤,٨٩٩-	٣,٣٥٨	٤,٢٨٠	٤,٨٩٨	٧,٨٣٨
٦٣ سلع إستهلاكية غير معمرة	١٦,٢٥٢-	٢٢,٢٢٨-	١٧,٢٢٦-	٢٥,٩٩٩-	٢٤,٩٢٥-
٧ أخرى	٤٤٨-	٢٩	٧٢٣-	٥١٦-	١,١٢٥-

المصدر: وزارة المالية - مصلحة الجمارك.

( ) معدل النمو السنوى.

\* بيان مبدئى، أرقام معدلة.

١/ تم تضمين بيانات البند كود ٣٢ على البيان المعروض.

جدول (٤٤): بيانات التجارة الخارجية - الصادرات  
طبقاً للتصنيف الإقتصادي للأمم المتحدة (BEC)

(مليون جنيه)

البند	٢٠١٦/٢٠١٥	٢٠١٧/٢٠١٦	٢٠١٨/٢٠١٧	٢٠١٩/٢٠١٨	*٢٠٢٠/٢٠١٩
إجمالي الصادرات	١٦٤,٢٣٣	٣٠٥,٣٦٨	٤٢٤,٦٢٥	٤٣٧,٨٦٩	٣٥٠,٨٠٤
	(٨,٨)	(٨٥,٩)	(٣٩,١)	(٣,١)	(١٩,٩)-
١١١ سلع غذائية أولية (للصناعة)	٩٩٣	٢,٣٤٢	٢,٥٢٩	٢,٥٤٥	٢,٢١٢
١١٢ سلع غذائية أولية (للإستهلاك)	١٧,٣٤٢	٣١,٧٧٣	٤١,٠١٤	٤٣,٣٧٨	٤٠,٥٢١
١٢١ سلع غذائية مصنعة (للصناعة)	٢,١٨٩	٤,٣٩٠	٥,٥١٨	٩,٣٣٩	٧,٦٣٠
١٢٢ سلع غذائية مصنعة (للإستهلاك)	١٣,٧١٣	٢٤,٩٨٢	٢٨,٧٠٤	٢٨,٦٣٢	٣٠,٠٨٦
٢١ مستلزمات صناعية أولية	٦,٢٤٢	١١,٠٠٣	١٤,٦٧٩	١٦,٥٠٢	١٣,١٩٢
٢٢ مستلزمات صناعية مصنعة	٧٠,٤١٠	١٥٨,٥١٠	٢١٨,٦٣٤	٢٢٤,٧٢٢	١٥٥,٧٠٦
٣١ وقود وزيوت (خام)	٢٨٥	٥٤٥	٨١٤	٧٥٥	٥١٣
٣٢ وقود مصنع و زيوت اخرى	٧,٢٦٧	٦٠٤	١,٨٢٢	٩٦٦	٣٠٥
٤١ سلع رأسمالية عدا معدات النقل	٥,٣٩٥	٧,٤٥٣	٦,٧٩١	٥,٥١٢	٦,٤٤٤
٤٢ قطع غيار وأجزاء سلع رأسمالية	١,٥٧٩	٢,٨٥٨	٩,٣٣٨	٦,١٩٧	٤,٢٩٦
٥١ سيارات الركوب	٩٠	١٠٣	٣٥٤	١٠٧	١٠٩
٥٢ سيارات اخرى	١,٥٧١	٢,٢٨٣	١,٣٦٢	١,٩٨٤	١,٣١٤
٥٣ قطع غيار وأجزاء لوسائل النقل	١,٣٧٥	٢,٧٩٩	٥,٦٧٧	٨,٥٨٤	١١,٢٦٨
٦١ سلع إستهلاكية معمرة	١٤,١٤٤	١٨,١٠٣	٢٩,٢٧٠	٢٧,٠٧٠	٢٦,٣٦٨
٦٢ سلع إستهلاكية نصف معمرة	١١,٣٢٨	١٩,٥٣٢	٢٩,٥٠٠	٣٣,٧٩٣	٢٧,١٣٧
٦٣ سلع إستهلاكية غير معمرة	١٠,٠٠٢	١٧,٥٤٣	٢٨,٤٥٧	٢٧,٦٤٩	٢٣,٦٧٥
٧ أخرى	٣٠٩	٥٤٥	١٦١	١٣٣	٢٩

معاملات القطاع  
الخارجي

المصدر: وزارة المالية - مصلحة الجمارك.  
( ) معدل النمو عن الفترة المقابلة في العام السابق.  
\* بيان مبدئي، أرقام معدلة.  
١/ تم تضمين بيانات البند كود ٣٢ على البيان المعروض.

جدول (٤٥): بيانات التجارة الخارجية - الواردات  
طبقاً للتصنيف الإقتصادي للأمم المتحدة (BEC)

(مليون جنيه)

البند	٢٠١٥/٢٠١٦	٢٠١٦/٢٠١٧	٢٠١٧/٢٠١٨	٢٠١٨/٢٠١٩	٢٠١٩/٢٠٢٠*
إجمالي الواردات	٥٤١,٧٦٣	٨٥٢,٥٤٣	١,١٣٧,٥٨١	١,٢٦١,٨٥٣	١,٠٠٥,٣٥٥
	(١٨,٩)	(٥٧,٤)	(٣٣,٤)	(١٠,٩)	(٢٠,٣)-
١١١ سلع غذائية أولية (للصناعة)	٣٠,١٩٢	٥١,٣٧٨	٧٧,٠٠٥	٨٨,١٦١	٨٣,١٤٢
١١٢ سلع غذائية أولية (للإستهلاك)	١٤,٤٤٥	١٨,٦٧٨	٢١,٢٠٦	٢٩,٨٦١	٢٤,٥٧٢
١٢١ سلع غذائية مصنعة (للصناعة)	١٨,٤٠٠	٣٥,٧٠٦	٤٢,٤٤٦	٣١,٧٩٢	٣٢,٣٤٧
١٢٢ سلع غذائية مصنعة (للإستهلاك)	٣٢,٥١١	٤٥,٩١٣	٦٤,٥٧٢	٧٢,٧٦٥	٦٢,١١٢
٢١ مستلزمات صناعية أولية	٢٩,٦٩٦	٥٨,٧٤٣	٨٧,٦١٦	٩٤,٥٣٤	٧٩,٩٠٥
٢٢ مستلزمات صناعية مصنعة	١٩٥,٣٩٣	٣١٣,٦٤٦	٤٤٢,٠٦٢	٤٧١,١٠٦	٣٤٥,٢٩٧
٣١ وقود وزيوت (خام)	٤٦٤	٢,٣٥٧	٦,٩٦٨	٤,٤٩٤	٢,١٩٦
٣٢ وقود مصنع و زيوت اخرى	١٤,٣٦٤	٢٣,١٨٥	٣٣,٣٧٣	٢٧,٨٩٥	١٦,٢٢١
٤١ سلع رأسمالية عدا معدات النقل	٦٠,٨٣٢	٩٩,٠٣٠	١٢٢,٥٩٩	١٤٧,٠٢٣	١٢٩,٧٢٣
٤٢ قطع غيار وأجزاء سلع رأسمالية	٢٨,٥٤٨	٥٢,٩٢٥	٦٦,٢٥٢	٨٨,٠٣٨	٤٩,٥٩٤
٥١ سيارات الركوب	٢٥,٦٠٢	٢٩,٨٧٢	٣٧,٤٧٧	٤٧,٠١٢	٤٢,٧٨١
٥٢ سيارات اخرى	١٦,٩٣٥	٢١,٠٤٩	١٣,٣٣٥	١٨,٤٥٠	١٩,٦١٩
٥٣ قطع غيار وأجزاء لووسائل النقل	٢٣,٢٧٥	٣٣,٤٢٢	٣٧,٤٠٦	٤١,٩٢١	٣٥,٧٧٧
٦١ سلع إستهلاكية معمرة	٧,٨٦٩	١٠,١٧٨	١٣,٤٧٧	١٥,٦٠٦	١٣,٠١٦
٦٢ سلع إستهلاكية نصف معمرة	١٦,٢٢٧	١٦,١٧٤	٢٥,٢٢٠	٢٨,٨٩٦	١٩,٢٩٩
٦٣ سلع إستهلاكية غير معمرة	٢٦,٢٥٣	٣٩,٧٧١	٤٥,٦٨٣	٥٣,٦٤٨	٤٨,٦٠٠
٧ أخرى	٧٥٧	٥١٦	٨٨٤	٦٥٠	١,١٥٤

المصدر: وزارة المالية - مصلحة الجمارك.

( ) معدل النمو عن الفترة المقابلة في العام السابق.

\* بيان مبدئي، أرقام معدلة.

١/ تم تضمين بيانات البند كود ٣٢ على البيان المعروض.



## جدول (٤٦): حصيلة الصادرات البترولية

(مليون دولار)

	٢٠١٦/٢٠١٥	٢٠١٧/٢٠١٦	٢٠١٨/٢٠١٧	٢٠١٩/٢٠١٨	* ٢٠٢٠/٢٠١٩	٢٠٢١/٢٠٢٠
إجمالي الصادرات البترولية	٥,٧٦٧	٦,٧٩٦	٨,٩٦٢	١١,٨٣٩	٨,٦٢٢	٨,٧٧٥
البترول الخام	٣,٥٥٨	٣,٨٧٦	٤,٦٠١	٤,٨٥١	٣,٢٤٥	٢,٦٧٨
منتجات بترولية	٢,١١٦	٢,٧١٤	٤,١٧٢	٦,٧٠٦	٥,٢٣٥	٥,٩١٩

المصدر: البنك المركزي المصري

\* بيان مبدئي.

## جدول (٤٧): أهم مؤشرات قطاع السياحة

	٢٠١٤/٢٠١٣	٢٠١٥/٢٠١٤	٢٠١٦/٢٠١٥	٢٠١٧/٢٠١٦	٢٠١٨/٢٠١٧
عدد السياح الوافدين (بالألف سائح)	٧,٩٦٧	١٠,٢٤٢	٧,٠٤٩	٦,٦٢٨	٩,٧٧٧
عدد الليالي السياحية (بالألف ليلة)	٧٢,٩١٩	٩٩,٢٥٦	٥٣,٥٠٤	٥٠,٨٩٦	١٠٢,٥٨٥
متوسط عدد الليالي السياحية (للسائح)	٩.٢	٩.٧	٧.٦	٧.٧	١٠.٥
الدخل من السياحة (مليون دولار)	٥,٠٧٣	٧,٣٧٠	٣,٧٦٨	--	٩,٨٠٠
الدخل من السياحة موزعاً على عدد الليالي السياحية (دولار لكل ليلة)	٧٠	٧٤	٧٠	--	--

المصدر: وزارة السياحة.

\* بيان مبدئي.

-- بيان غير متاح.

## جدول (٤٨): حركة الملاحة في قناة السويس

	٢٠١٧/٢٠١٦	٢٠١٨/٢٠١٧	٢٠١٩/٢٠١٨	٢٠٢٠/٢٠١٩	يوليو-ديسمبر ٢٠٢٠/٢٠٢١
إجمالي عدد السفن <sup>١/</sup>	١٧,٠٠٤	١٧,٨٦٠	١٨,٤٨٢	١٩,٣١٤	٩,٢٨٤
صافي حمولة السفن العابرة (مليون طن)	٩٩٥	١,٠٩٣	١,١٧٥	٢,٨٢٣	٥٩٠
إجمالي الحصيلة (مليون دولار)	٤,٩٦٩	٥,٥٩٧	٥,٧٤٢	٥,٧١٩	٣,٣٤٩

المصدر: الجهاز المركزي للتعبئة العامة والإحصاء وهيئة قناة السويس.

\* بيان مبدئي.

<sup>١/</sup> تشمل حاويات البترول والسفن الأخرى.

<sup>٢/</sup> جميع بيانات قناة السويس لعام ٢٠٢٠/٢٠٢١ من النشرة المعلوماتية الشهرية للجهاز المركزي للتعبئة العامة والإحصاء

## جدول (٤٩): الصادرات حسب التوزيع الجغرافي

(مليون دولار)

	٢٠١٦/٢٠١٥	٢٠١٧/٢٠١٦	٢٠١٨/٢٠١٧	٢٠١٩/٢٠١٨	* ٢٠٢٠/٢٠١٩
جملة الصادرات	١٨,٧٠٥	٢١,٦٨٧	٢٥,٨٢٧	٢٨,٤٩٥	٢٦,٣٧٦
الإتحاد الأوروبي	٦,٠٣٥	٧,٠١٨	٨,٩٧٩	١٠,١٨٠	٧,٤٢١
الدول الأوروبية الأخرى	١,٣٢٥	١,٧١٦.٣	٢,١٢٧	٢,٠٦٨	٢,٧٦٨
الولايات المتحدة الأمريكية	١,٢٧٥	١,٧٩٨	٢,٠٨١	٢,٨٥٦	٢,٤٠٤
الدول العربية	٥,٧٥٠	٦,٤١٩	٦,٠٣٨	٦,١٤٧	٦,٧٧٣
الدول الآسيوية (غير العربية)	٢,٠٦٤	١,٧٧٧	٢,٦٧٩	٣,٣٩٩	٣,٢٦٣
الدول الأفريقية (غير العربية)	٥٠٨	٥٢٩	٦٧١	٦٠١	٥٤٩
استراليا	٢١	٣٨	٣٤	٣٥	٣٤
دول ومناطق أخرى	١,٤٨٢	٢,١٧٩	٢,٩١٩	٢,٩٦٥	٢,٨٨٢

المصدر: البنك المركزي المصري.

\* بيان مبدئي.

# القسم التاسع

## مقارنة تحليلية لأداء الإقتصاد المصرى

٧٨-٧٧	تحليل مقارنة لأداء أهم المؤشرات الاقتصادية	جدول (٥٠)
٧٩	تحليل مقارنة لأداء البورصة المصرية	جدول (٥١)

جدول (٥٠): تحليل مقارن لأداء أهم المؤشرات الاقتصادية \*

الناتج المحلي الإجمالي الحقيقي (معدل التغير %)	معدل نمو الدخل الحقيقي للفرد (%)	الميزان الكلي للموازنة العامة نسبة للناتج المحلي الإجمالي (%)	معدل التضخم السنوى (%)	ميزان المعاملات الجارية نسبة للناتج المحلي الإجمالي (%)	صادرات السلع والخدمات نسبة للناتج المحلي الإجمالي (%)	الدين الخارجي نسبة للناتج المحلي الإجمالي (%)	خدمة الدين نسبة إلى جملة متحصلات الميزان الجارى (%) <sup>١</sup>
١- تصنيف البنك الدولي: (مجموعة الدول ذات الدخل المتوسط المنخفض) <sup>١٢</sup>							
مصر <sup>١٣</sup>							
٢٠١٥	٤,٤	١,٨	-١١,٤	٩,٩	-٣,٦	٦,٧	٨,٨
٢٠١٦	٤,٣	١,٩	-١٢,٥	٦,٢	-٥,٦	٥,٦	٩,٨
٢٠١٧	٤,٢	١,٧	-١٠,٩	٢٢,٩	-٦,١	٩,٣	١٢,٣
٢٠١٨	٥,٣	٢,٧	-٩,٧	٢١,٦	-٢,٤	١٠,٣	١٠,٧
٢٠١٩	٥,٥	٣,١	-٨,٢	١٢,٢	-١,٧	٩,٢	٠,٢
متوسط دول المجموعة							
٢٠١٥	٥,٧	٤,٠٦	--	٢,٧	--	٢٣,٧	٢٨,٣
٢٠١٦	٥,٦	٤,٠٧	--	٣,٤	--	٢٢,٦	٢٨,٠
٢٠١٧	٥,٦	٤,٠٩	--	٤,٣	--	٢٣,٧	٢٨,٧
٢٠١٨	٥,٥	٤,١٠	--	٣,٨	--	٢٤,٥	٢٩,٣
٢٠١٩	--	--	--	--	--	--	--
الفلبين							
٢٠١٥	٦,١	٤,٤	--	-٠,٦	٢,٥	٢٨,٤	٢٦,١
٢٠١٦	٦,٩	٥,٣	--	١,٧	-٠,٤	٢٨,١	٢٣,٩
٢٠١٧	٦,٧	٥,١	--	٢,٣	-٠,٧	٣١,٠	٢٣,٧
٢٠١٨	٦,٢	٤,٨	--	٣,٨	-٢,٤	٣١,٧	٢٣,٨
٢٠١٩	--	--	--	--	--	--	--
الهند							
٢٠١٥	٨,٠	٦,٨	--	٢,٣	-١,١	١٩,٨	٢٢,٨
٢٠١٦	٨,٢	٧,٠	--	٣,١	-٠,٥	١٩,٢	١٩,٩
٢٠١٧	٧,٢	٦,٠	--	٣,٨	-١,٤	١٨,٨	١٩,٣
٢٠١٨	٧,٠	٥,٩	--	٤,٢	-٢,٤	١٩,٧	١٩,١
٢٠١٩	--	--	--	--	--	--	--
المغرب							
٢٠١٥	٤,٥	٣,١	--	٢,١	-٢,١	٣٤,٨	٤٢,٦
٢٠١٦	١,١	-٠,٢	--	١,٤	-٤,٠	٣٥,٢	٤٤,٩
٢٠١٧	٤,١	٢,٧	--	٠,٨	-٣,٤	٣٧,١	٤٥,٤
٢٠١٨	٣,٠	١,٦	--	١,٦	-٥,٤	٣٨,٣	٤١,٤
٢٠١٩	--	--	--	--	--	--	--
٢- تصنيف صندوق النقد الدولي: (الشرق الأوسط وشمال أفريقيا) <sup>١٤</sup>							
مصر <sup>١٣</sup>							
٢٠١٥	٤,٤	١,٨	-١١,٤	٩,٩	-٣,٦	٦,٧	٨,٨
٢٠١٦	٤,٣	١,٩	-١٢,٥	٦,٢	-٥,٦	٥,٦	٩,٨
٢٠١٧	٤,٢	١,٧	-١٠,٩	٢٢,٩	-٦,١	٩,٣	١٢,٣
٢٠١٨	٥,٣	٢,٧	-٩,٧	٢١,٦	-٢,٤	١٠,٣	١٠,٧
٢٠١٩	٥,٥	٣,١	-٨,٢	١٢,٢	-١,٧	٩,٢	٠,٢
متوسط دول المجموعة							
٢٠١٥	٤,٣	٢,٨	-٤,٤	٤,٧	-٠,٢٠	٢٦,٠	٣٠,٩
٢٠١٦	٤,٦	٣,١	-٤,٧	٤,٣	-٠,٢٨	٢٥,٠	٣٠,٦
٢٠١٧	٤,٨	٣,٣	-٤,٢	٤,٣	٠,٠٤	٢٦,١	٣٠,٧
٢٠١٨	٤,٥	٣,٢	-٣,٨	٤,٨	٠,٠١	٢٧,٣	٣١,٦
٢٠١٩	٥,٥	٣,١	-٨,٢	١٢,٢	-١,٧	٩,٢	٣٢,٤
إيران							
٢٠١٥	-١,٦	-٢,٨	-١,٨	١١,٩	٠,٣	٢٠,٥	--
٢٠١٦	١٢,٥	١١,١	-٢,٣	٩,١	٤,٠	--	--
٢٠١٧	٣,٧	٢,٥	-١,٨	٩,٦	٣,٨	--	--
٢٠١٨	-٤,٨	-٥,٩	-٢,٥	٣٠,٥	٤,١	--	--
٢٠١٩	-٩,٥	-١٠,٤	-٤,٤	٣٥,٧	-٢,٧	--	--
الأردن							
٢٠١٥	٢,٤	-١,٦	-٨,٥	-٠,٩	-٩,٠	-٨,٩	--
٢٠١٦	٢,٠	-١,٢	-٣,٧	-٠,٨	-٩,٤	--	--
٢٠١٧	٢,١	-٠,٥	-٣,٧	٣,٣	-١٠,٦	--	--
٢٠١٨	١,٩	-٠,١	-٤,٨	٤,٥	-٧,٠	--	--
٢٠١٩	٢,٢	٠,٥	-٣,٤	٢,٠	-٧,٠	--	--

-- بيان غير متاح.

\* بيانات مبدئية، خاضعة للمراجعة.

١/ بخلاف التحويلات الرسمية.

٢/ بيانات دول المقارنة تم إستخراجها من الجداول الإحصائية للبنك الدولي: "Country at a Glance" وتقدير آخر التطورات الاقتصادية والأفاق المستقبلية لمنطقة الشرق الأوسط وشمال أفريقيا.

٣/ البيانات المصرية تعكس التطورات خلال الاعوام المالية من واقع المصادر المحلية.إجمالي العجز يعكس البيانات على مستوى قطاع الموازنة.

٤/ بيانات دول المقارنة تم إستخراجها من قاعدة بيانات صندوق النقد الدولي وتقارير مشاورات المادة الرابعة الخاصة بالصندوق

جدول (٥٠): تحليل مقارن لأداء أهم المؤشرات الاقتصادية (تابع) \*

الناتج المحلي الإجمالي الحقيقي (معدل التغير %)	معدل نمو الدخل الحقيقي للفرد <sup>١</sup> (%)	الميزان الكلي للموازنة العامة نسبة لناتج المحلي الإجمالي (%)	معدل التضخم السئوى (%)	ميزان المعاملات الجارية نسبة لناتج المحلي الإجمالي (%)	صادرات السلع والخدمات نسبة لناتج المحلي الإجمالي <sup>١</sup> (%)	الدين الخارجى نسبة للناتج المحلى الإجمالى (%)	خدمة الدين نسبة إلى جملة متحصلات الميزان الجارى <sup>٢</sup> (%)
تصنيف مؤسسة فيتش لمصر (B)							
تصنيف مؤسسة ستاندرد أند بورز لمصر (B-)							
٣- تصنيف مؤسسة موديز: (B٢ درجة التصنيف) <sup>١٣</sup>							
مصر (B٢)							
٢٠١٥	٤,٤	١,٨	-١١,٤	٩,٩	-٣,٦	٦,٧	١٥,٠
٢٠١٦	٤,٣	١,٩	-١٢,٥	٦,٢	-٥,٦	٥,٦	١٨,٣
٢٠١٧	٤,٢	١,٧	-١٠,٩	٢٢,٩	-٦,١	٩,٣	٤١,٢
٢٠١٨	٥,٣	٢,٧	-٩,٧	٢١,٦	-٢,٤	١٠,٣	٣٧,٠
٢٠١٩	٥,٥	٣,١	-٨,٢	١٢,٢	-١,٧	٩,٢	٣٢,٤
متوسط دول المجموعة							
٢٠١٥	٤,٢	١,٤	-٦,١	٧,٤	-٤,٤	--	٥١,٧
٢٠١٦	٣,٠	١,٤	-٦,٩	٩,٩	-٤,٠	--	٥٦,٦
٢٠١٧	٣,٩	٣,٧	-٥,٧	٧,٥	-٢,٩	--	٥٩,٠
٢٠١٨	٣,٣	٢,٩	-٥,٢	٦,٨	-٣,٨	--	٦١,٢
٢٠١٩	--	--	--	--	--	--	--
الارجنتين (B٢)							
٢٠١٥	٢,٧	٢,٧	-٣,٨	٢٧,٠	-٢,٧	--	٢٦,٠
٢٠١٦	-٢,١	-٢,١	-٥,٨	٣٠,١	-٢,٧	--	٣٢,٥
٢٠١٧	٢,٧	٣,٥	-٥,٩	٢٤,٨	-٤,٩	--	٣٦,٥
٢٠١٨	-٢,٥	-١,٤	-٥,٢	٤٧,٦	-٥,٤	--	٥٣,٦
٢٠١٩	--	--	--	--	--	--	--
الكامرون (B٢)							
٢٠١٥	٥,٧	٤,٢	-٤,٤	١,٥	-٣,٨	--	٣٢,٠
٢٠١٦	٤,٦	٣,٢	-٦,١	٠,٣	-٣,٢	--	٣٢,٥
٢٠١٧	٣,٥	٢,٩	-٤,٩	٠,٨	-٢,٧	--	٣٦,٩
٢٠١٨	٤,٠	٣,٨	-٢,٧	١,١	-٤,٠	--	٣٧,٧
٢٠١٩	--	--	--	--	--	--	--
البحرين (B٢)							
٢٠١٥	٢,٩	-٠,٣	-١٥,٩	٠,٧	-٢,٤	--	١٧٤,٤
٢٠١٦	٣,٥	٠,٧	-١٤,٦	٢,٣	-٤,٦	--	١٨٣,٧
٢٠١٧	٣,٨	٣,٧	-١٠,٧	١,٤	-٤,٥	--	١٨١,١
٢٠١٨	١,٨	٢,١	-٥,٧	١,٩	-٥,٩	--	١٨٧,٤
٢٠١٩	--	--	--	--	--	--	--

-- بيان غير متاح.

\* بيانات مبدئية ، خاضعة للمراجعة.

١/ تم إستخراج البيانات من البنك الدولى

٢/ بخلاف التحويلات الرسمية.

٣/ بيانات دول المقارنة تم استخراجها من قاعدة ستاندرد أند بورز. الا اذا ذكر خلاف ذلك

٤/ البيانات المصرية تعكس التطورات خلال الاعوام المالية من واقع المصادر المحلية.

٥/ يعكس التصنيف طويل الأجل للعملة المحلية. و يلاحظ أن التصنيف الائتماني لدول المقارنة يرجع الى أحدث البيانات المتاحة (٢٠٠٨, ٢٠٠٩, ٢٠١٠)

جدول (٥١): أداء السوق

تطور مؤشرات السوق (٣١ أغسطس ٢٠٢٣)					
الفتح	أعلى قيمة	أقل قيمة	الإغلاق	التغير %	
١٧٥٩٥,٩	١٨٨٨٥,١	١٧٣٧٩,٧	١٨٨٧٣,٨	٧,٣ %	مؤشر EGX٣٠ (مقوم بالجنيه)
٣٥٣٠,٩	٣٨٤٤,٣	٣٥٠٤,٩	٣٨٢٩,٥	٨,٥ %	مؤشر EGX٧٠
٥٢١٧,٩	٥٦١٦,٠	٥١٧٠,٩	٥٥٩٧,٨	٧,٣ %	مؤشر EGX١٠٠
٢٩٤١,٩	٣٢٠٩,٩	٢٨٩٢,٣	٣١٨٥,٥	٨,٣ %	مؤشر S&P / EGX ESG
٢١٣٦٥,١	٢٢٧٦٢,٧	٢١٠٣٦,٤	٢٢٧٠٨,٩	٦,٣ %	مؤشر EGX٣٠ Capped
٥٢٤١,٨	٥٦٢٦,٩	٥١٣٦,٨	٥٤٥٠,٨	٤,٠ %	مؤشر تميز

تداول المؤسسات بالجنيه في الأسهم المقيدة تشمل الصفقات: السوق الرئيسي وبورصة النيل  
(٣١ أغسطس ٢٠٢٣)

المصريون		العرب		غير العرب		
بيع	شراء	بيع	شراء	بيع	شراء	المؤسسات
٣١٧,٩	٣٧٢,٤	--	٣٣,١	٤,٨	١٣٨,٣	بنوك
٦٩١٣,٦	٦٨٧٤,٤	١١٦٦,٧	٧٠٨,٥	٣٥٧٨,٣	٢٦٠٨,٠	شركات
٢٥٦,٧	٢٤٨,١	١١٢,٢	٢٩,٠	٧٨١,٢	١٤٤٧,٥	صناديق
٢٨١,٦	٢٠٩,٦	٣,٢	٢٦,٢	٤٧,٣	١٠,٨	اخرى
٣٠٣٥,٧	١٤٦١,٩	--	--	--	--	محافظ
١٠٨٠٥,٥	٩١٦٦,٤	١٢٨٢,١	٧٩٦,٨	٤٤١١,٦	٤٢٠٤,٦	الإجمالي

المصدر: البورصة المصرية - التقرير الشهري.